

RESEÑA DE LA SEÑAL GEODÉSICA



Gobierno de Navarra
Departamento de Cohesión
Territorial

Nombre: **CANTERA**

Servicio de Estudios
y Proyectos
Sección de Cartografía
Avda. San Ignacio, 3, PAMPLONA

Código: **33320039** Red: **ROI**

Provincia: **NAVARRA**

Término Municipal: **CASCANTE**

Sistema Geodésico de Referencia: ETRS89

UTM Huso 30N

| | | | | | |
|--------------|-------------------------|------------------|---------------------|-----------------|---------------------|
| Longitud | -1° 43' 23",2777 | Coefficiente K | 0,9997376641 | X | 605.774,38 m |
| Latitud | 41° 59' 02",7437 | Altura pilar | 1,200 m | Huso | 30 |
| Conv. meridi | 0° 51' 15",14 | Num. Hoja 50.000 | 320 | Z Ortom. Arriba | 460,430 m |

| | | | | | | | | | |
|---------------|-------------------|----------|-------------------|------------------|----------------|---------------|----------------|-----------------|-------------|
| Tipo de señal | Geodésica | Estado | Bien | Acceso en | Turismo | Por carretera | NA-6900 | En PK - | 2,2 |
| Construida | 20/08/1986 | Revisada | 27/02/2020 | Centrado forzado | Si | Horizonte GPS | Bien | Señal Multipath | Nada |

Fotografía

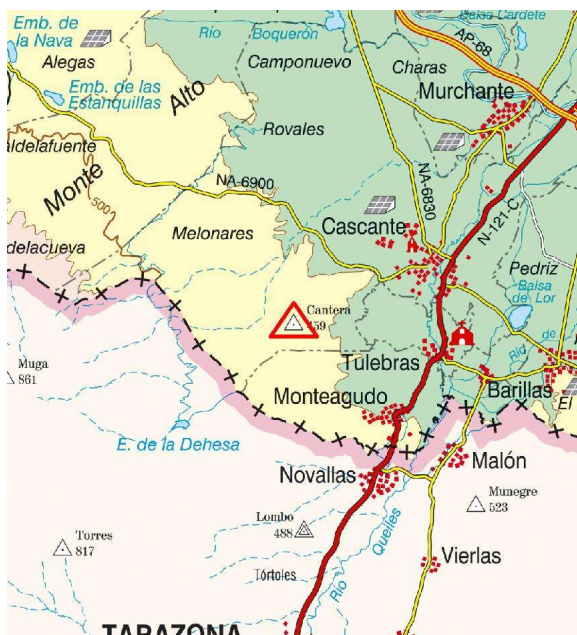
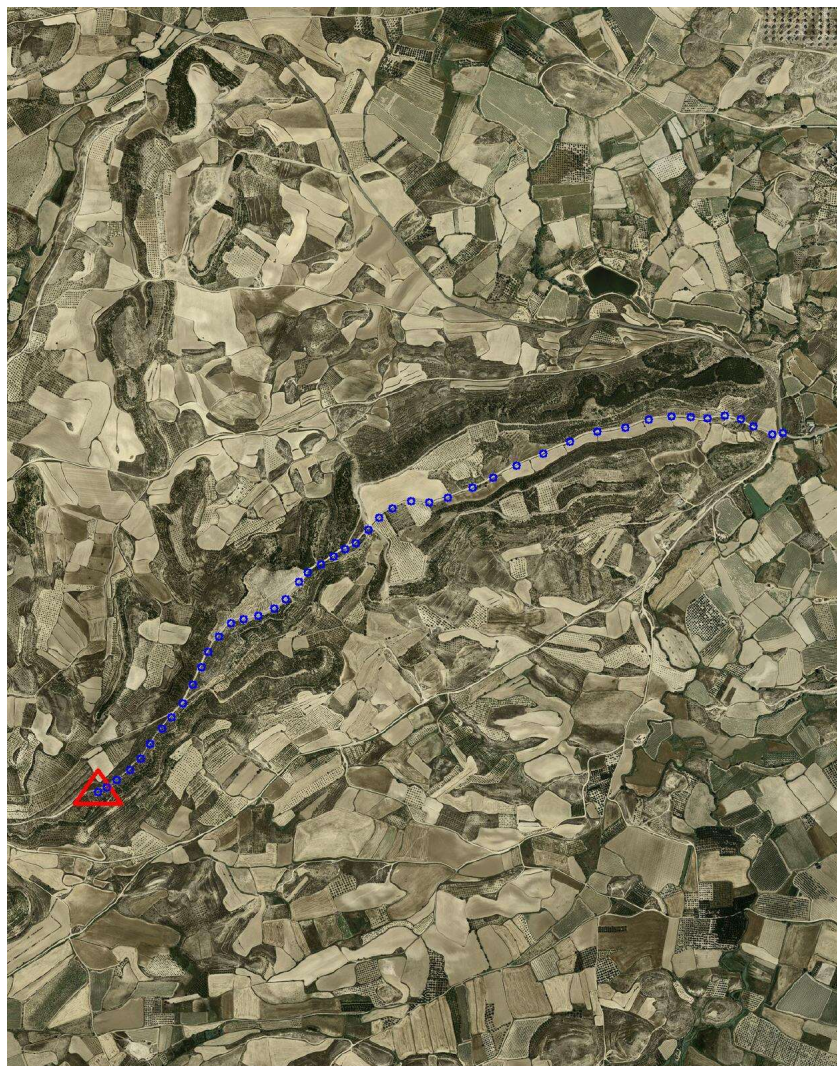

Situación y Reseña Litera:

En la punta Oeste de una plana existente al Oeste de Cascante, en la divisoria de aguas, junto a camino y entre planton joven de pinos, distante 1km. del basurero municipal.
Desde Cascante a Fiterio, por la carretera NA-6900 en su PK 2,200, junto al Pilar de la Virgen del Moncayo y a Canal, a la izquierda, se inicia el recorrido y acto seguido se toma el camino de la derecha ascendiendo por una vaguada junto a tierras de labor y pinos jóvenes. En el km. 1,500 hay una bifurcación, siguiendo por la derecha por el Camino de la Cantera, llegaremos al km. 1,800. Llegamos al basurero de Cascante y bordeándolo por su parte Sur, continuaremos hasta la bifurcacion existente en el km. 2,500 y siguiendo por la izquierda por toda la línea divisoria llegamos al hito en el km. 2,900. Desde el inicio se invierten 7 minutos en llegar al vértice.



Código: **33320039** Red: **ROI**

Provincia: **NAVARRA**

Término Municipal: **CASCANTE**



Gráfico acceso



Sistema WGS-84

X - UTM **605.774,38 m**

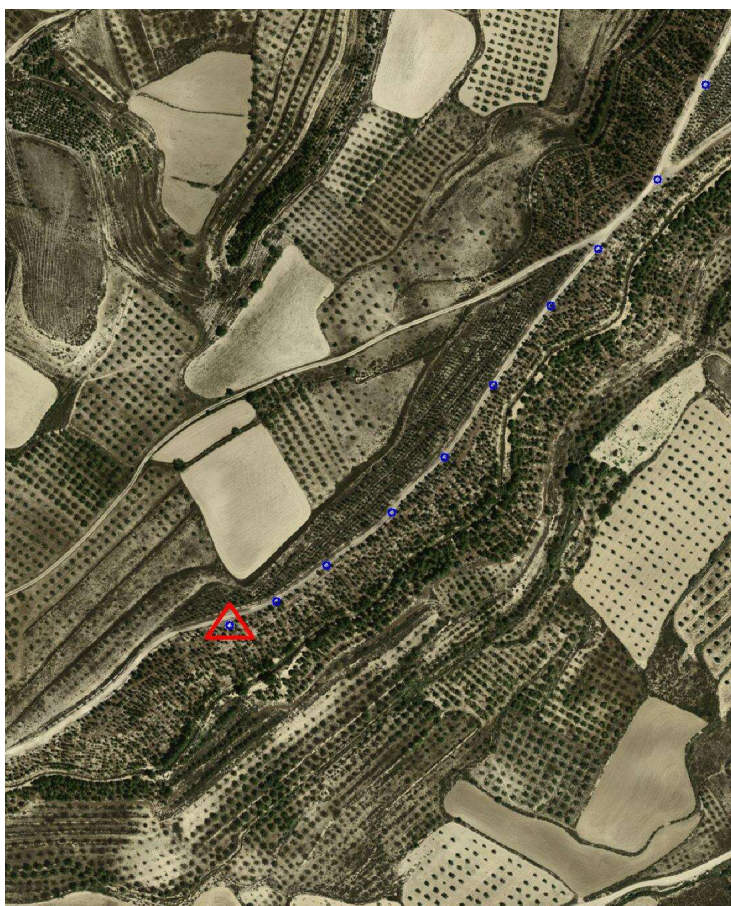
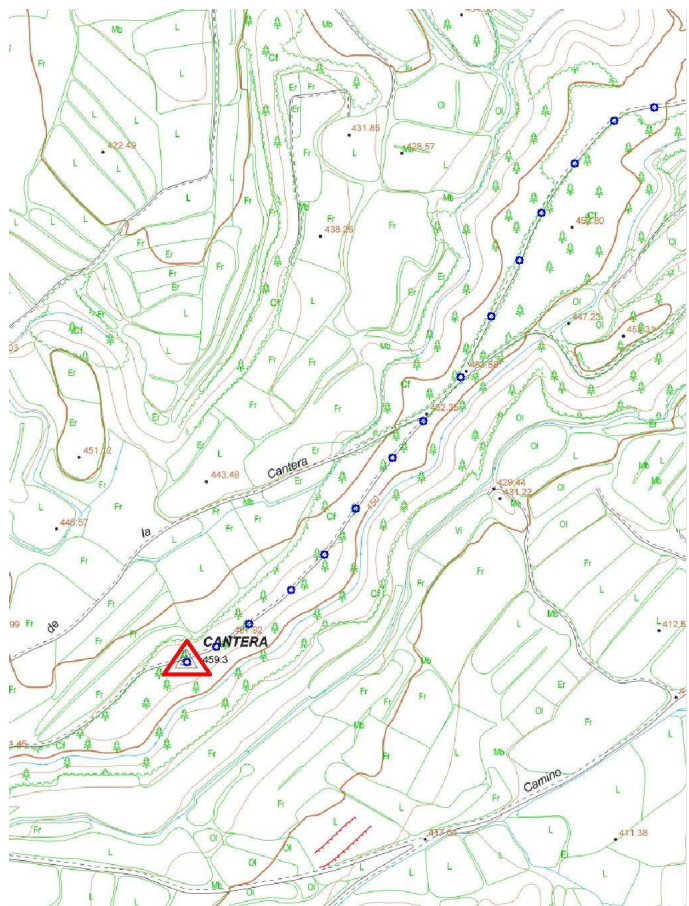
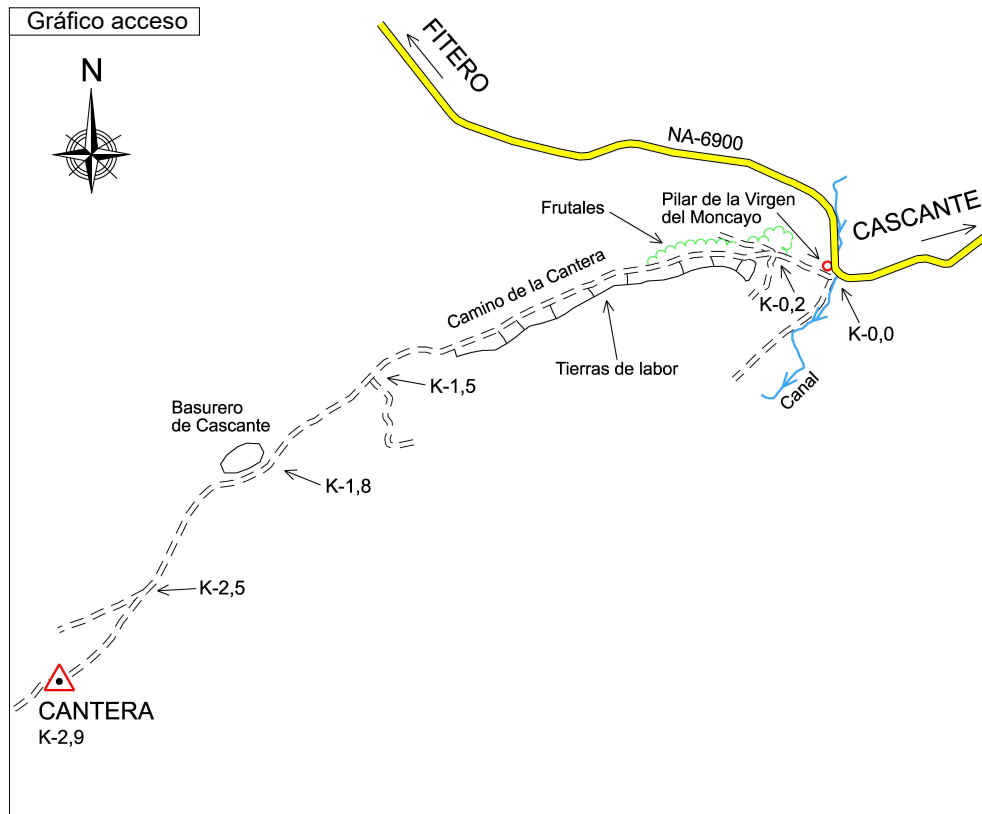
Y - UTM **4.648.798,84 m**

Ø 0,30 m

1,200 m

Último cuerpo

0,57 m

1,00 m

Nº de cuerpos: 1

Observaciones:

Vértice observado con GPS.