

RESEÑA DE LA SEÑAL GEODÉSICA



Gobierno de Navarra
Departamento de Cohesión
Territorial

Nombre: **CAPARROSO**

Servicio de Estudios
y Proyectos
Sección de Cartografía
Avda. San Ignacio, 3, PAMPLONA

Código: **33206050** Red: **ROI**

Provincia: **NAVARRA**

Término Municipal: **CAPARROSO**

Sistema Geodésico de Referencia: ETRS89

UTM Huso 30N

Longitud	-1° 40' 07",2985	Coefficiente K	0,9997479826	X	609.671,37 m
Latitud	42° 20' 16",3117	Altura pilar	1,190 m	Huso	30
Conv. meridi	0° 53' 48",21	Num. Hoja 50.000	206	Z Ortom. Arriba	425,623 m

Tipo de señal	Geodésica	Estado	Bien	Acceso en	Todoterreno	Por carretera	NA-121	En PK -	0,0
Construida	30/08/1986	Revisada	05/06/2020	Centrado forzado	Si	Horizonte GPS	Bien	Señal Multipath	Nada

Fotografía

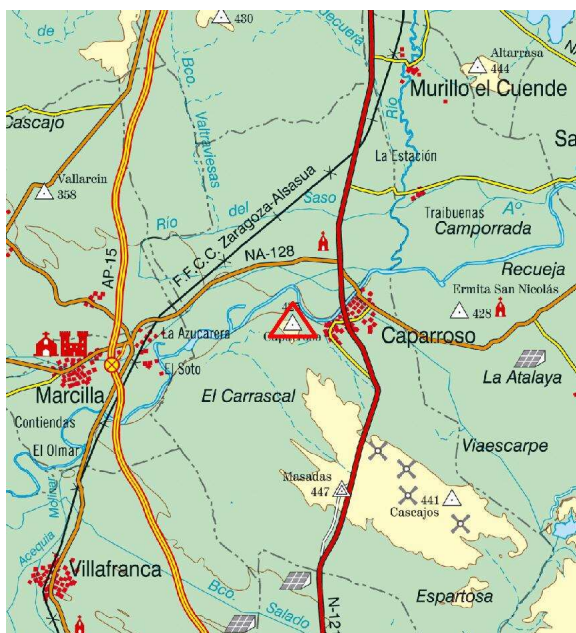
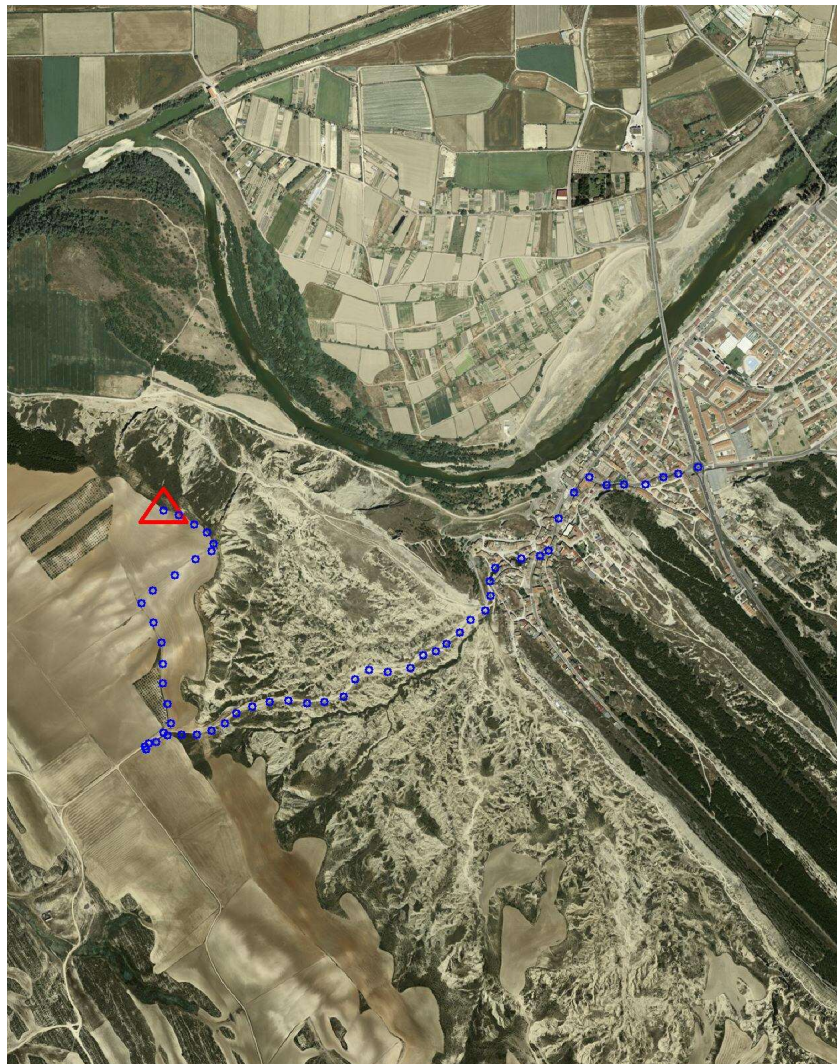

Situación y Reseña Litera:

En la parte más elevada del monte, en la linde, próximo a caseta de repetidor de Telefónica y al borde de un fuerte cortado sobre el río Aragón y al Oeste de Caparroso.

Desde Tafalla a Tudela, por la carretera N-121, en el casco urbano de Caparroso, a la derecha en el cruce con la carretera de Mélida, se inicia el recorrido por la Calle General Cabanillas, siguiendo por la de Calvo Sotelo y después por la calle Barranco de la Cabrería, continuando siempre de frente, ascendiendo entre dos barrancos, por el Camino del Sotillo hasta el km. 2,100 que dejaremos el buen camino y a la derecha, girando 180 grados, continuamos por un mal camino hacia la caseta y antena de Telefónica (Km. 2,800) donde giramos a la izquierda continuando por rodadas entre la linde y la coronación del cortado hasta el km. 3,000 donde se encuentra el vértice. Desde el inicio, se llega en 16 minutos al hito.



Gráfico acceso



Sistema WGS-84

X - UTM **609.671,37 m**

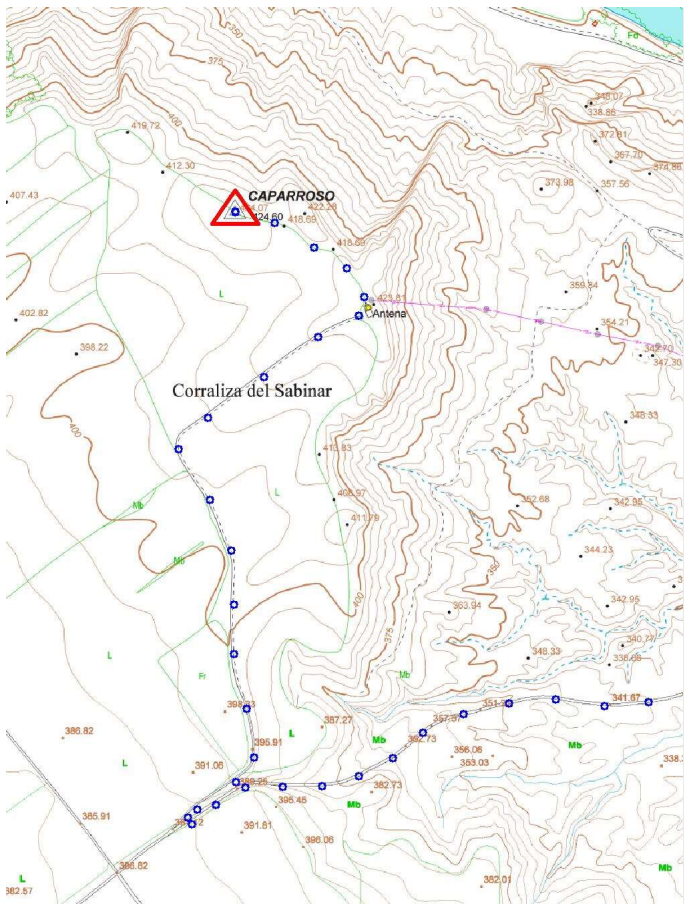
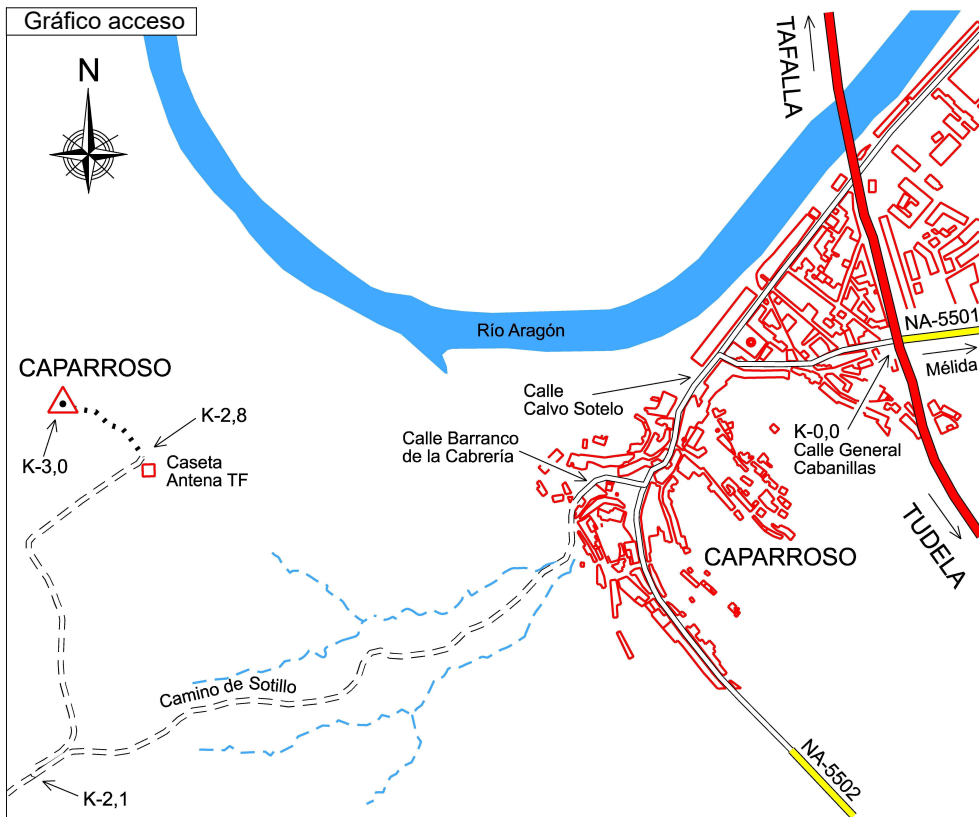
Y - UTM **4.688.148,24 m**

Ø 0,30 m

1,190 m

Último cuerpo 0,22 m

1,00 m

Nº de cuerpos: 1

Observaciones:

Vértice observado con GPS.