

RESEÑA DE LA SEÑAL GEODÉSICA



Gobierno de Navarra
Departamento de Cohesión
Territorial

Nombre: **CARDETE**

Servicio de Estudios
y Proyectos
Sección de Cartografía
Avda. San Ignacio, 3, PAMPLONA

Código: **33206067** Red: **ROI** Provincia: **NAVARRA** Término Municipal: **BEIRE**

Sistema Geodésico de Referencia: ETRS89

UTM Huso 30N

Longitud	-1° 37' 08",3259	Coeficiente K	0,9997586678	X	613.563,33 m
Latitud	42° 27' 02",3040	Altura pilar	1,200 m	Huso	30
Conv. meridi	0° 55' 56",01	Num. Hoja 50.000	206	Z Ortom. Arriba	389,372 m

Tipo de señal	Geodésica	Estado	Bien	Acceso en	Turismo	Por carretera	NA-5301	En PK -	2,9
Construida	06/08/1986	Revisada	23/04/2018	Centrado forzado	Si	Horizonte GPS	Bien	Señal Multipath	Nada

Fotografía

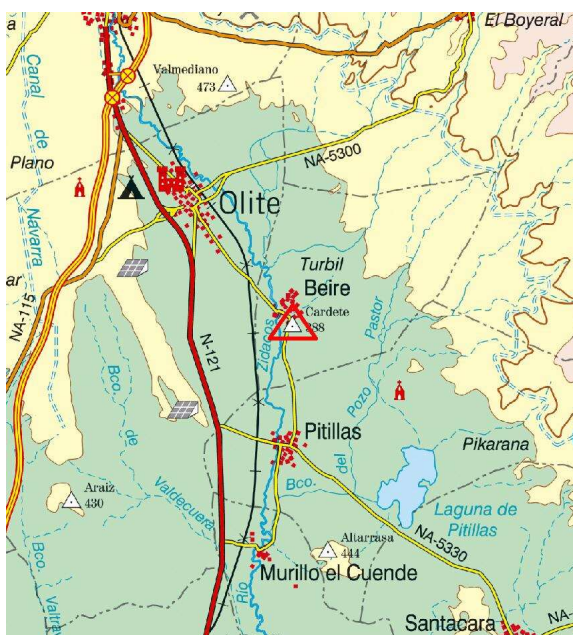
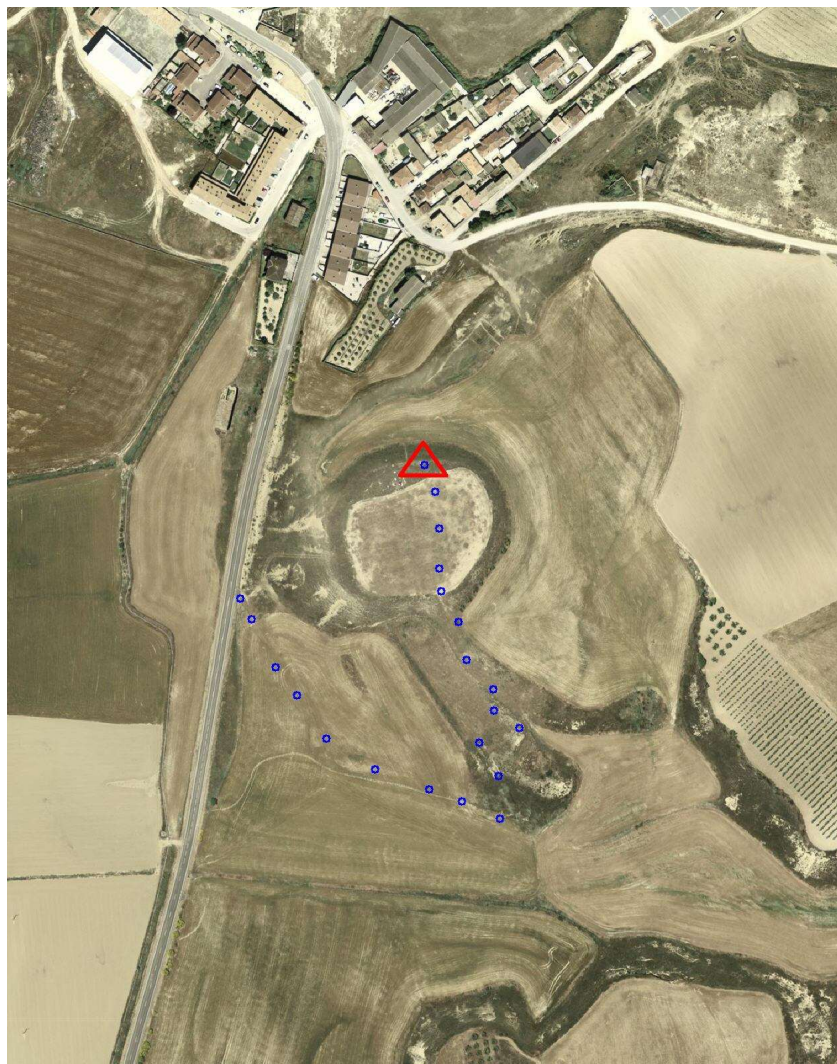

Situación y Reseña Litera:

En la linde de una tierra de labor, al Norte y en lo alto de una pequeña plana, en la coronación del talud natural, unos 200 metros al Sur del casco urbano de Beire y fácilmente visible desde la carretera. Desde Beire a Pitillas, por la carretera NA-5301 en su P.K. 2,900 el cual se encuentra a unos 300 metros de la salida Sur de Beire, a la izquierda se inicia el recorrido por un camino entre dos fincas de labor. Transcurridos 250 metros, se deja el camino continuando a la izquierda por unas rodadas hasta llegar al km. 0,500 que finalizan en el inicio de finca y atravesándola llegamos al vértice en el km. 0,650. Desde el inicio se tardan 6 minutos en llegar al hito.



Código: **33206067** Red: **ROI**

Provincia: **NAVARRA**

Término Municipal: **BEIRE**



Gráfico acceso



Sistema WGS-84

X - UTM **613.563,33 m**

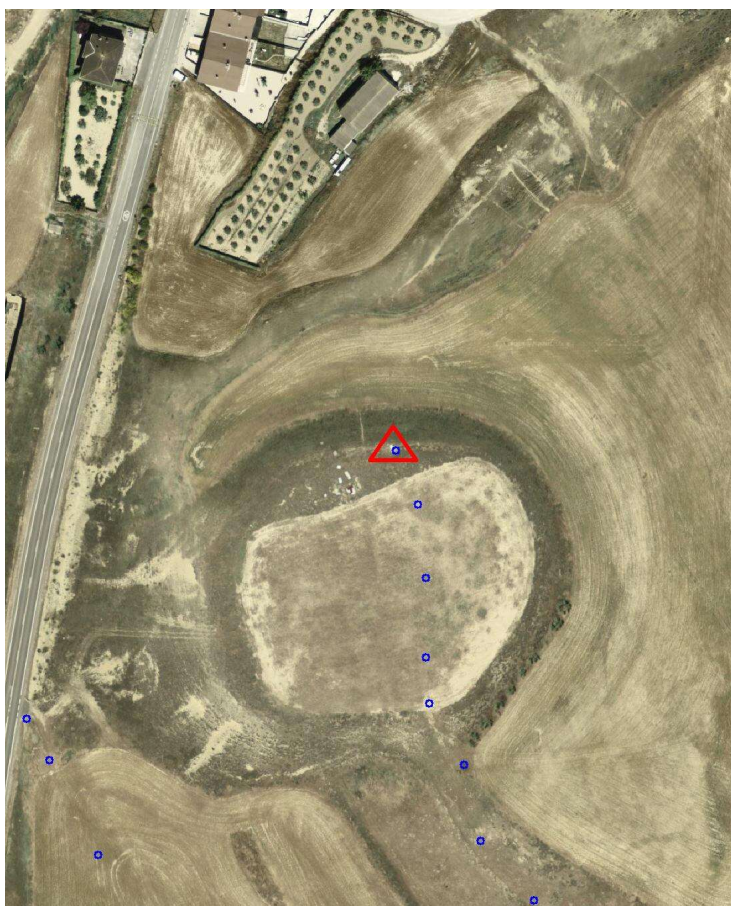
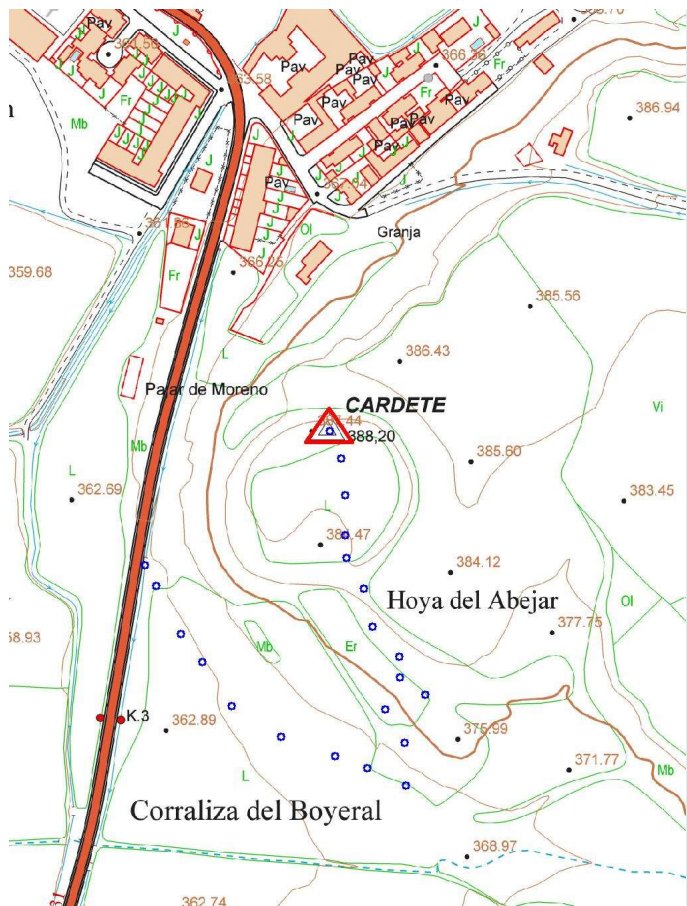
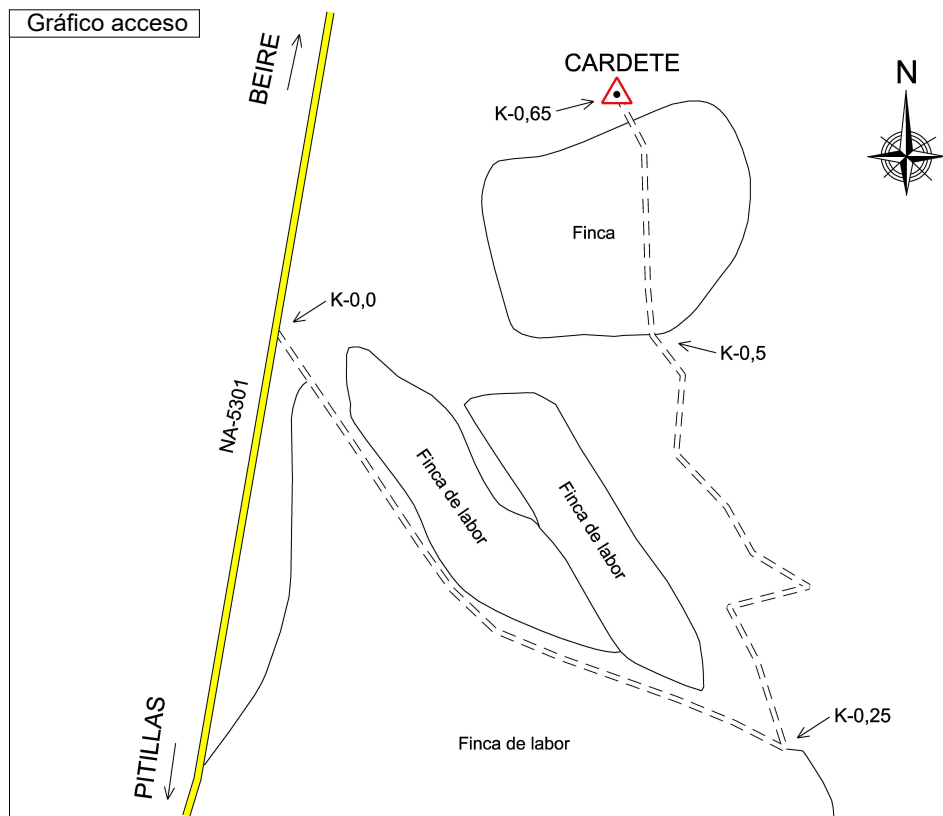
Y - UTM **4.700.736,10 m**

Ø 0,30 m

1,200 m

Último cuerpo

0,57 m

0,95 m

Nº de cuerpos: 1

Observaciones:

Vértice observado con GPS.