

# RESEÑA DE LA SEÑAL GEODÉSICA



**Gobierno de Navarra**  
Departamento de Cohesión  
Territorial

Nombre: **CASTILLO**

Servicio de Estudios  
y Proyectos  
Sección de Cartografía  
Avda. San Ignacio, 3, PAMPLONA

Código: **33173003** Red: **ROI**

Provincia: **NAVARRA**

Término Municipal: **LARRAGA**

Sistema Geodésico de Referencia: ETRS89

UTM Huso 30N

|              |                         |                  |                     |                 |                     |
|--------------|-------------------------|------------------|---------------------|-----------------|---------------------|
| Longitud     | <b>-1° 50' 43",1327</b> | Coefficiente K   | <b>0,9997105362</b> | X               | <b>594.787,32 m</b> |
| Latitud      | <b>42° 33' 32",4462</b> | Altura pilar     | <b>1,025 m</b>      | Huso            | <b>30</b>           |
| Conv. meridi | <b>0° 46' 51",70</b>    | Num. Hoja 50.000 | <b>173</b>          | Z Ortom. Arriba | <b>452,415 m</b>    |

|               |                   |          |                   |                  |                    |               |               |                 |             |
|---------------|-------------------|----------|-------------------|------------------|--------------------|---------------|---------------|-----------------|-------------|
| Tipo de señal | <b>Geodésica</b>  | Estado   | <b>Bien</b>       | Acceso en        | <b>Todoterreno</b> | Por carretera | <b>NA-601</b> | En PK -         | <b>0,5</b>  |
| Construida    | <b>14/08/1986</b> | Revisada | <b>19/07/2021</b> | Centrado forzado | <b>Si</b>          | Horizonte GPS | <b>Bien</b>   | Señal Multipath | <b>Nada</b> |

Fotografía

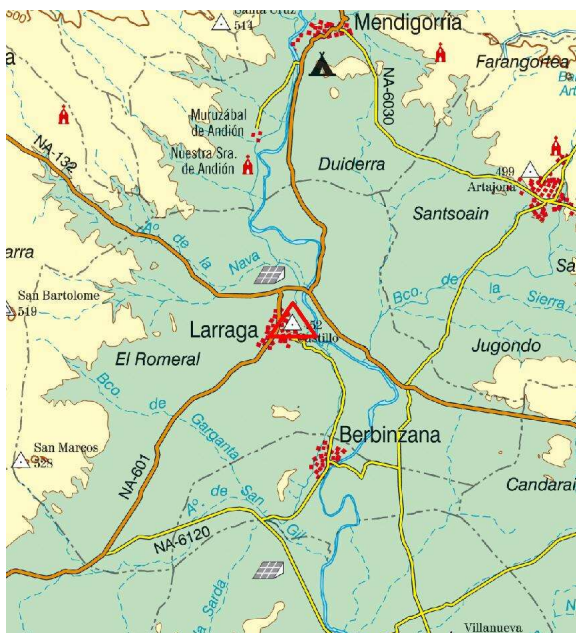
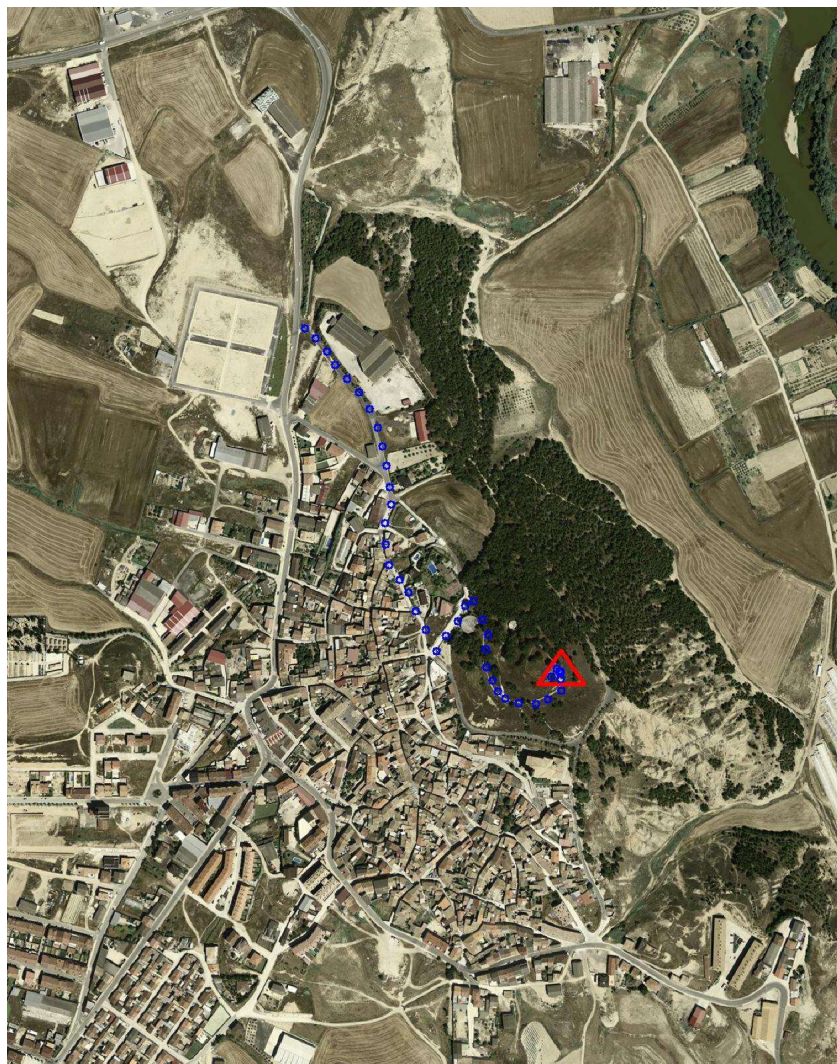

## Situación y Reseña Litera:

En la parte más alta de pequeño monte al Norte y junto al pueblo de Larraga. Esta rodeado de pinos y situado en un pequeño claro. Desde Tafalla hacia Estella, en el cruce del PK 18,100 de la carretera NA-132, tomaremos la carretera NA-601 de Larraga a Lerín y a unos 500 metros del cruce, al inicio del casco urbano de Larraga, a la izquierda, iniciamos el recorrido al vértice, junto a la Cooperativa Cerealista "La Unión", continuando de frente hacia los depósitos de agua de Larraga y ascendiendo por un camino que bordea el montículo por su cara Suroeste dejamos a la derecha la Iglesia de San Miguel, llegando al vértice en el km. 0,900. Desde el inicio se tardan 5 minutos en llegar al hito.



Código: **33173003** Red: **ROI**

Provincia: **NAVARRA**

Término Municipal: **LARRAGA**



Gráfico acceso



Sistema WGS-84

X - UTM **594.787,32 m**

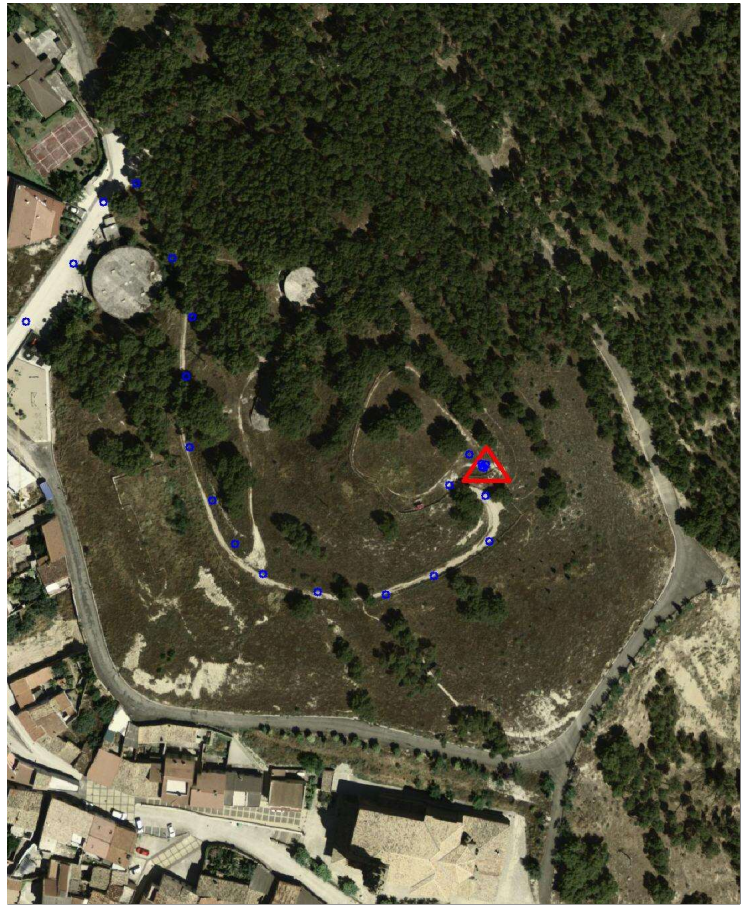
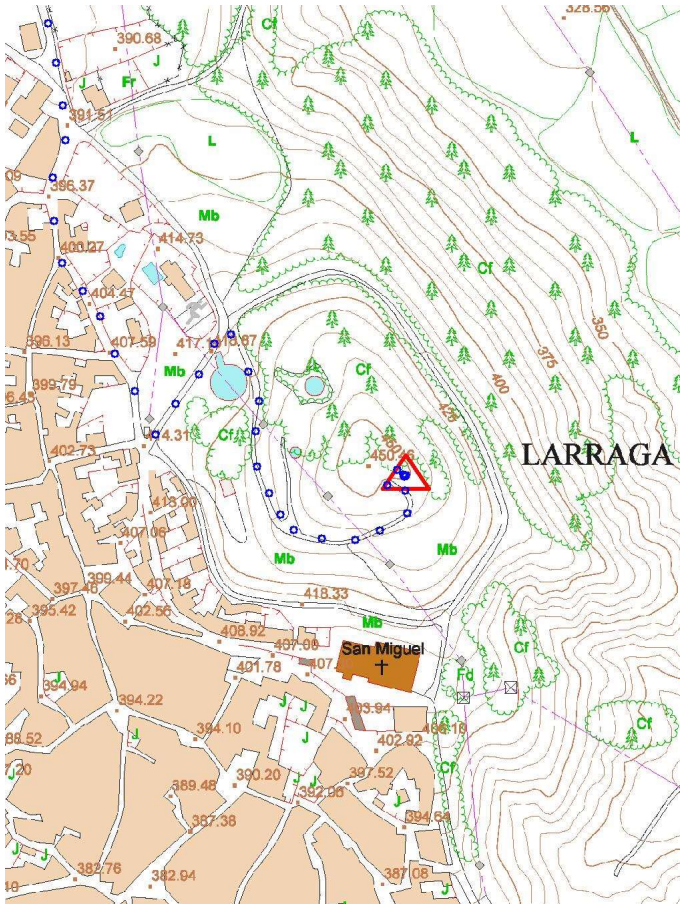
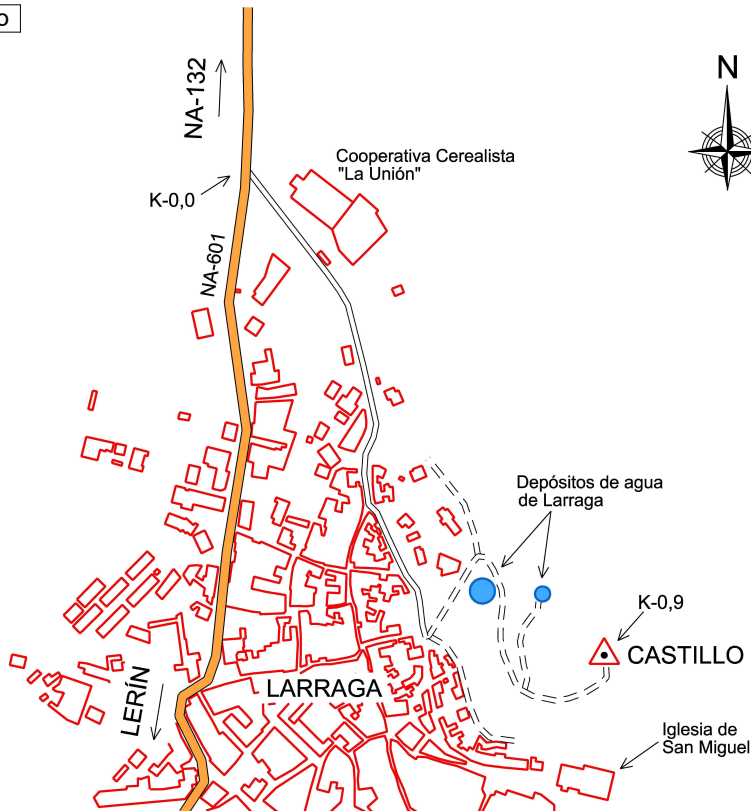
Y - UTM **4.712.491,86 m**

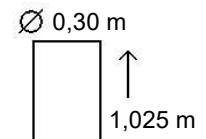

Último cuerpo  
1,00 m  
Nº de cuerpos: 1

Observaciones:

Vértice observado con GPS.