

RESEÑA DE LA SEÑAL GEODÉSICA



Gobierno de Navarra
Departamento de Cohesión
Territorial

Nombre: **DOSHERMANAS**

Servicio de Estudios
y Proyectos
Sección de Cartografía
Avda. San Ignacio, 3, PAMPLONA

Código: **33171088** Red: **ROI**

Provincia: **NAVARRA**

Término Municipal: **PIEDRAMILLERA**

Sistema Geodésico de Referencia: ETRS89

UTM Huso 30N

Longitud	-2° 13' 04",9452	Coefficiente K	0,9996505645	X	564.109,65 m
Latitud	42° 38' 15",5585	Altura pilar	1,180 m	Huso	30
Conv. meridi	0° 31' 46",87	Num. Hoja 50.000	171	Z Ortom. Arriba	864,346 m

Tipo de señal	Geodésica	Estado	Bien	Acceso en	Todoterreno	Por carretera	NA-7410	En PK -	5,0
Construida	11/09/1986	Revisada	09/03/2022	Centrado forzado	Si	Horizonte GPS	Bien	Señal Multipath	Nada

Fotografía

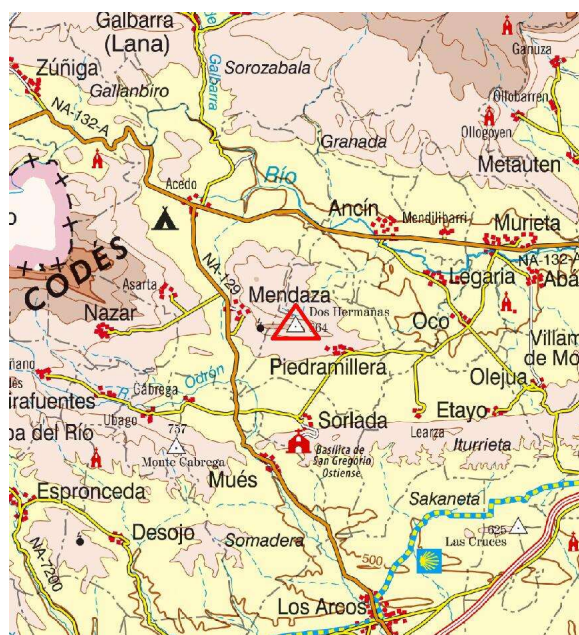

Situación y Reseña Literal:

Situado en el punto más alto de las dos elevaciones existentes al NW de Piedramillera. A este vértice se accede desde una senda marcada con montones de piedras que parte desde el repetidor de Piedramillera al que se accede por una pista hormigonada que parte desde el pueblo del mismo nombre, situado en el P.K. 5,000 de la Ctra. NA-7410, Oco-Otiñano. 15 minutos de senda.



Código: **33171088** Red: **ROI**

Provincia: **NAVARRA**

Término Municipal: **PIEDRAMILLERA**



Gráfico acceso

Sistema WGS-84

X - UTM **564.109,65 m**

Y - UTM **4.720.874,63 m**

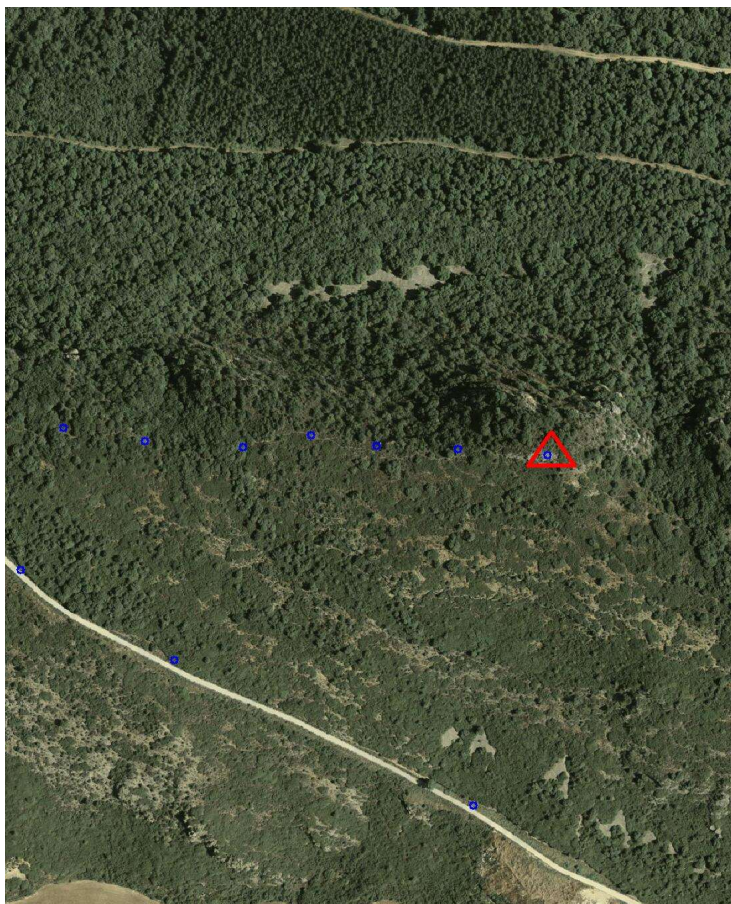
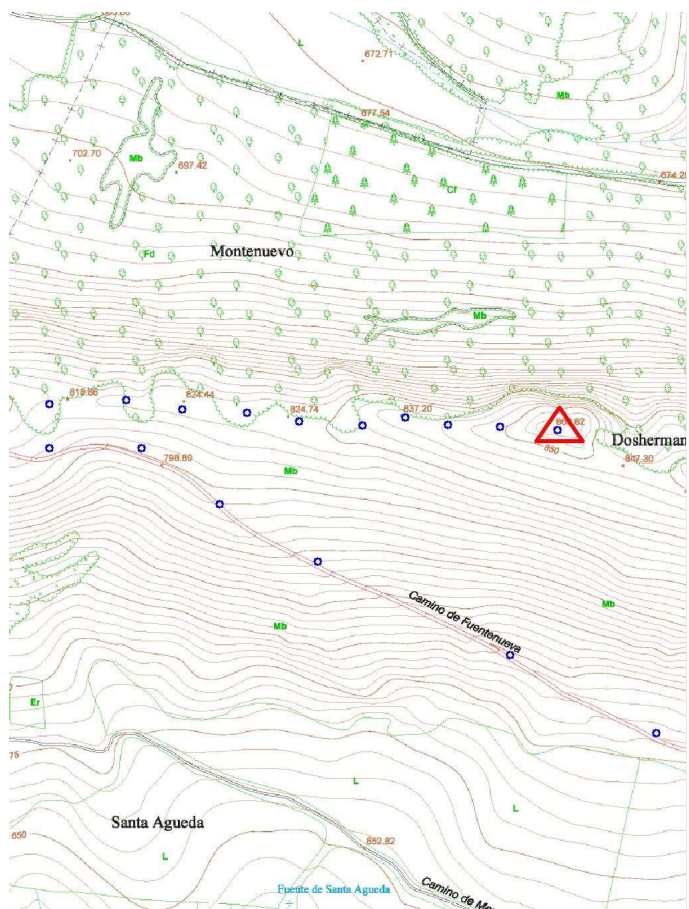
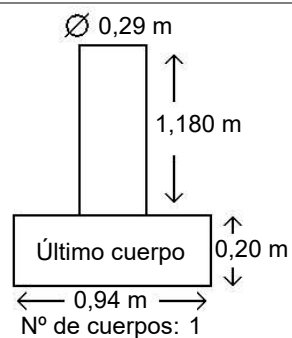

Observaciones:

reconstruido pilar en marzo de 2022