

RESEÑA DE LA SEÑAL GEODÉSICA



Gobierno de Navarra
Departamento de Cohesión
Territorial

Nombre: **DULANZ**

Servicio de Estudios
y Proyectos
Sección de Cartografía
Avda. San Ignacio, 3, PAMPLONA

Código: **33140048** Red: **ROI**

Provincia: **NAVARRA**

Término Municipal: **FACERIA 22**

Sistema Geodésico de Referencia: ETRS89

UTM Huso 30N

Longitud	-2° 02' 52",1928	Coefficiente K	0,9996745827	X	577.862,48 m
Latitud	42° 47' 56",3963	Altura pilar	1,200 m	Huso	30
Conv. meridi	0° 38' 49",07	Num. Hoja 50.000	140	Z Ortom. Arriba	1.243,905 m

Tipo de señal	Geodésica	Estado	Bien	Acceso en	Todoterreno	Por carretera	NA-7135	En PK -	3,1
Construida	14/08/1986	Revisada	29/05/2020	Centrado forzado	Si	Horizonte GPS	Bien	Señal Multipath	Nada

Fotografía

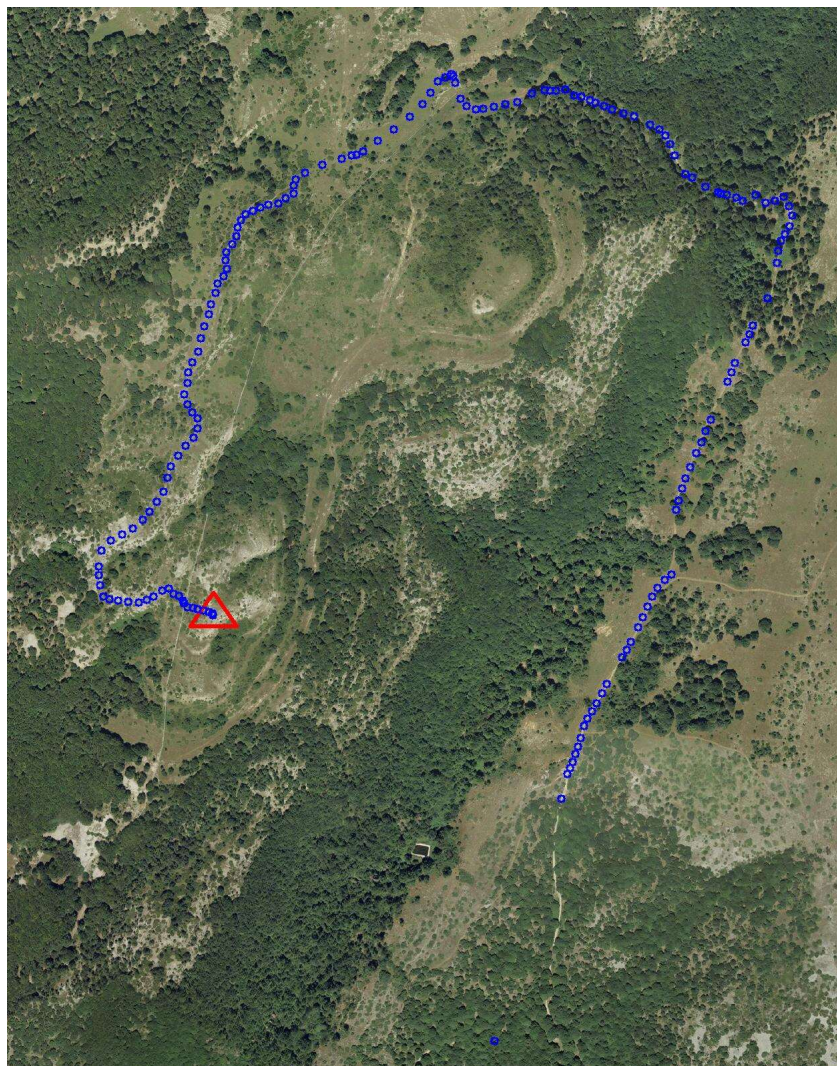
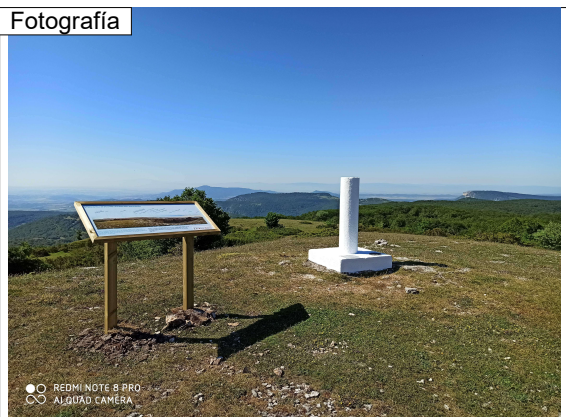

Situación y Reseña Litera:

En el paraje Dulanz en la parte más elevada del monte, en una zona de monte bajo y a unos 50 metros al Este de una pared de piedras. Desde Abarzuza, por la carretera NA-7135 en su PK 3,100 llegamos al Monasterio de Irantzu, iniciando el recorrido junto a vértice de muro por el Camino de Irantzu paralelo a la pared, en el km.0,600 dejamos a la derecha una fuente con aska-abrevadero, continuando por la vaguada, llegamos al km.1,400 donde comienza el cañón del Río Irantzu, en el km.1,800 cruzamos un puente, continuando junto al río hasta la bifurcación del km.2,100 donde seguimos a la derecha por el Camino de Donepetri. Se continúa siempre de frente, ascendiendo por el principal, pasando por varios tramos pavimentados por sus fuertes pendientes y siempre bajo el arbolado (hayas). El camino pasa a denominarse La Senda de Petra y después el Camino de Tángano. En el km.6,400 se termina el camino bueno justo al llegar a una zona sin arbolado, donde en su parte Sur, 200 metros más atrás se encuentra la Chabola de Fortunato y la Balsa de Iturkaitza. se continúa hacia el Norte y al terminar el claro, en el km. 6,800 se incorpora por la derecha (Este) un camino en ángulo recto, pero nosotros continuaremos de frente hacia el Norte. En el km. 7,500 se llega al collado o Portillo de la Venta, en el paraje de Portandía donde el camino gira a la izquierda, empeora su estado y asciende hasta el Portillo de Urritzaga en el km. 8,200 donde salimos del arbolado, cruzamos la pared de piedras por la puerta próxima a la Chabola de Jesús Iriarte, la cual dejamos a la



Código: **33140048** Red: **ROI**

Provincia: **NAVARRA**

Término Municipal: **FACERIA 22**



Gráfico acceso



Sistema WGS-84

X - UTM **577.862,48 m**

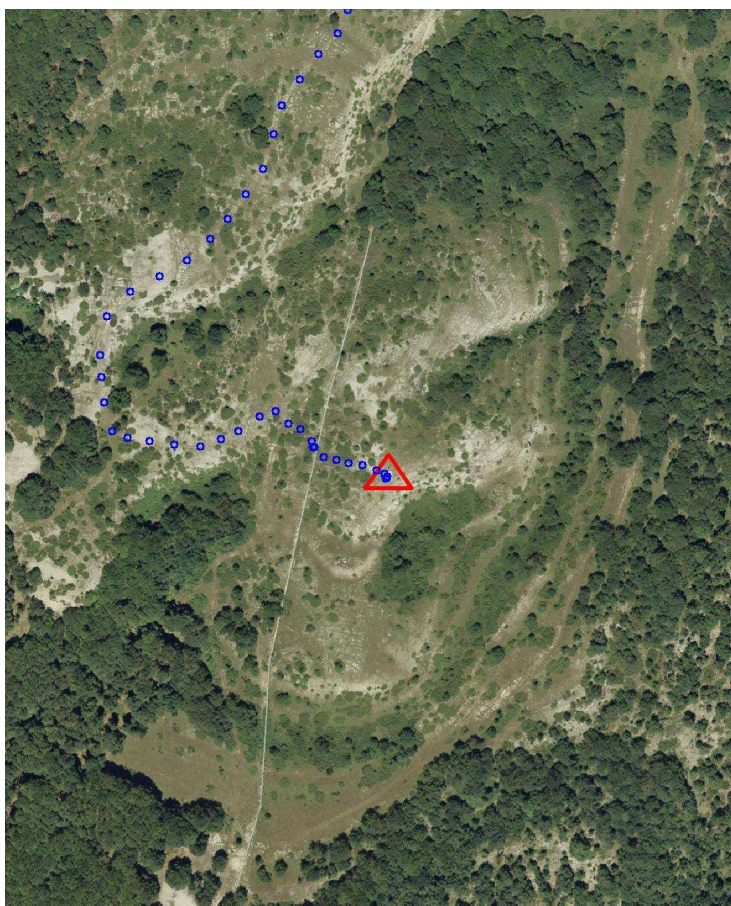
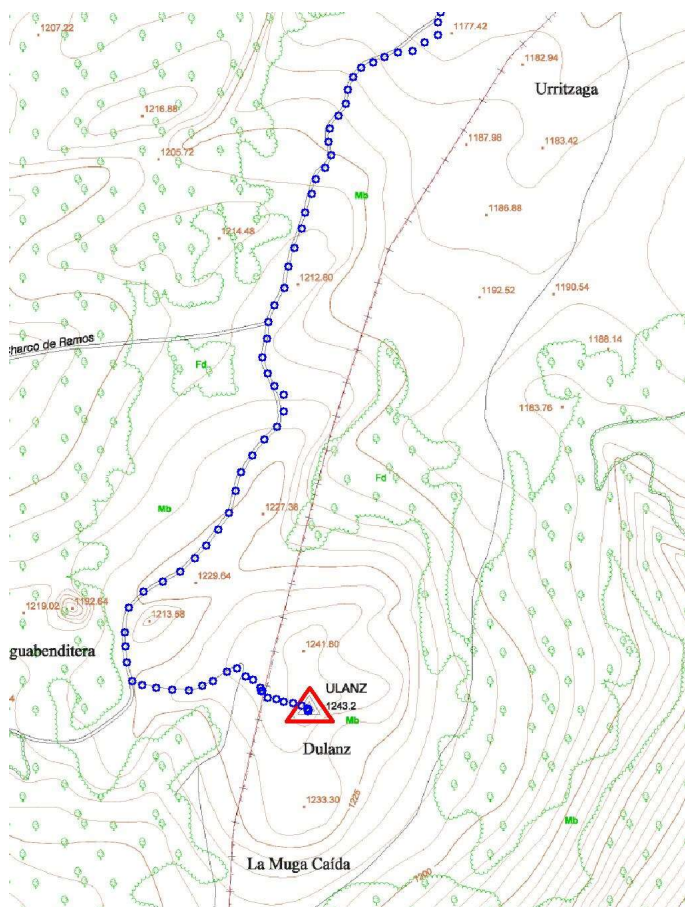
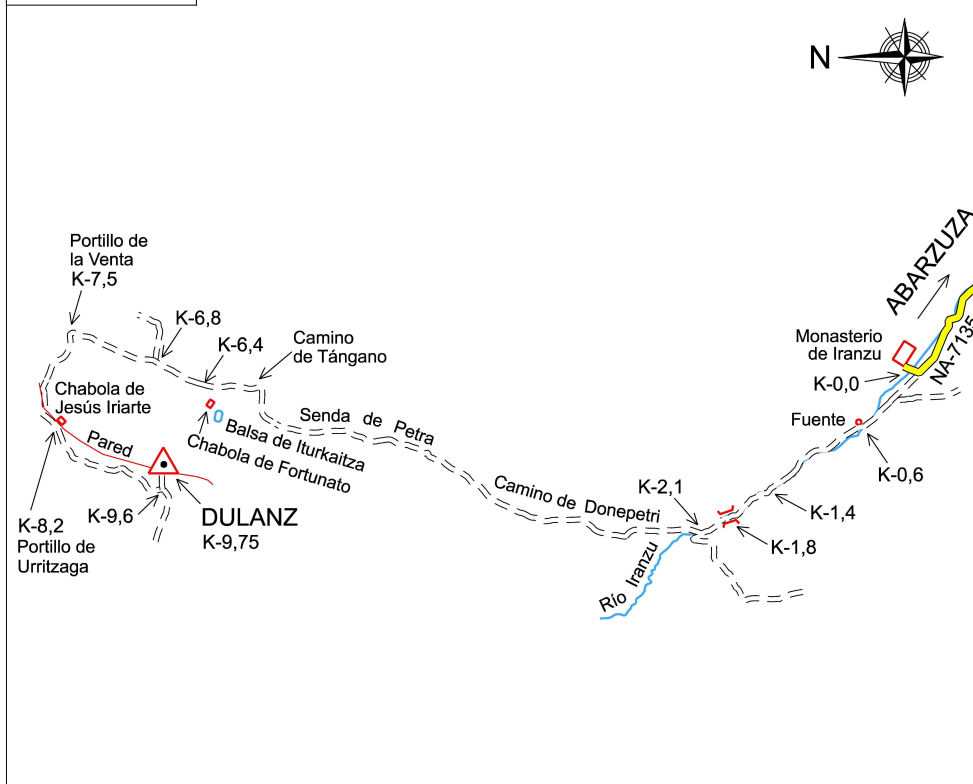
Y - UTM **4.738.933,96 m**

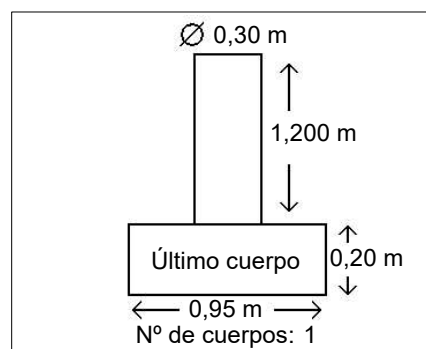

Observaciones:

Desde el km. 8,200 continuamos por la zona clara del monte bajo proximos a la pared hasta llegar al km. 9,600 donde giramos a la izquierda hacia la pared en el km. 9,700 y cruzándola está el vértice a 50 metros. Desde el inicio se tardan aproximadamente 45 minutos en llegar al hito.