

# RESEÑA DE LA SEÑAL GEODÉSICA



**Gobierno de Navarra**  
Departamento de Cohesión  
Territorial

Nombre: **EKIETA**

Servicio de Estudios  
y Proyectos  
Sección de Cartografía  
Avda. San Ignacio, 3, PAMPLONA

Código: **33142029** Red: **ROI**

Provincia: **NAVARRA**

Término Municipal: **LIZOAIN**

Sistema Geodésico de Referencia: ETRS89

UTM Huso 30N

Longitud	<b>-1° 26' 07",6911</b>	Coficiente K	<b>0,9998011754</b>	X	<b>627.879,41 m</b>
Latitud	<b>42° 49' 39",4510</b>	Altura pilar	<b>1,200 m</b>	Huso	<b>30</b>
Conv. meridi	<b>1° 03' 49",33</b>	Num. Hoja 50.000	<b>142</b>	Z Ortom. Arriba	<b>843,703 m</b>

Tipo de señal	<b>Geodésica</b>	Estado	<b>Bien</b>	Acceso en	<b>Todoterreno</b>	Por carretera	<b>NA-2328</b>	En PK -	<b>3,0</b>
Construida	<b>11/09/1986</b>	Revisada	<b>11/10/2021</b>	Centrado forzado	<b>Si</b>	Horizonte GPS	<b>Bien</b>	Señal Multipath	<b>Nada</b>

Fotografía

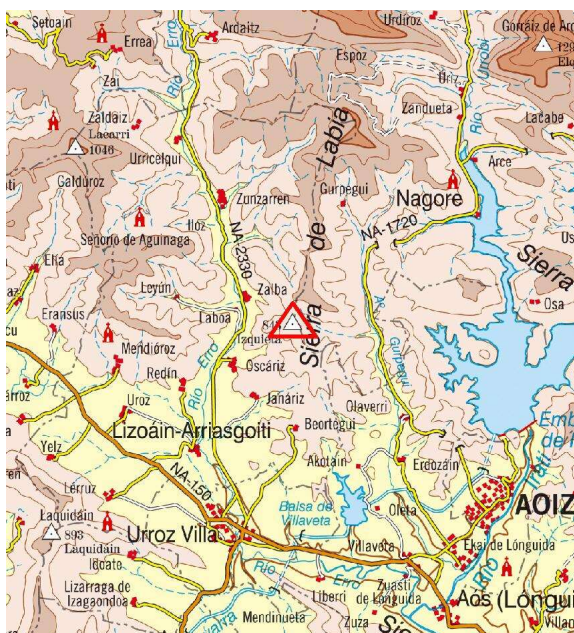
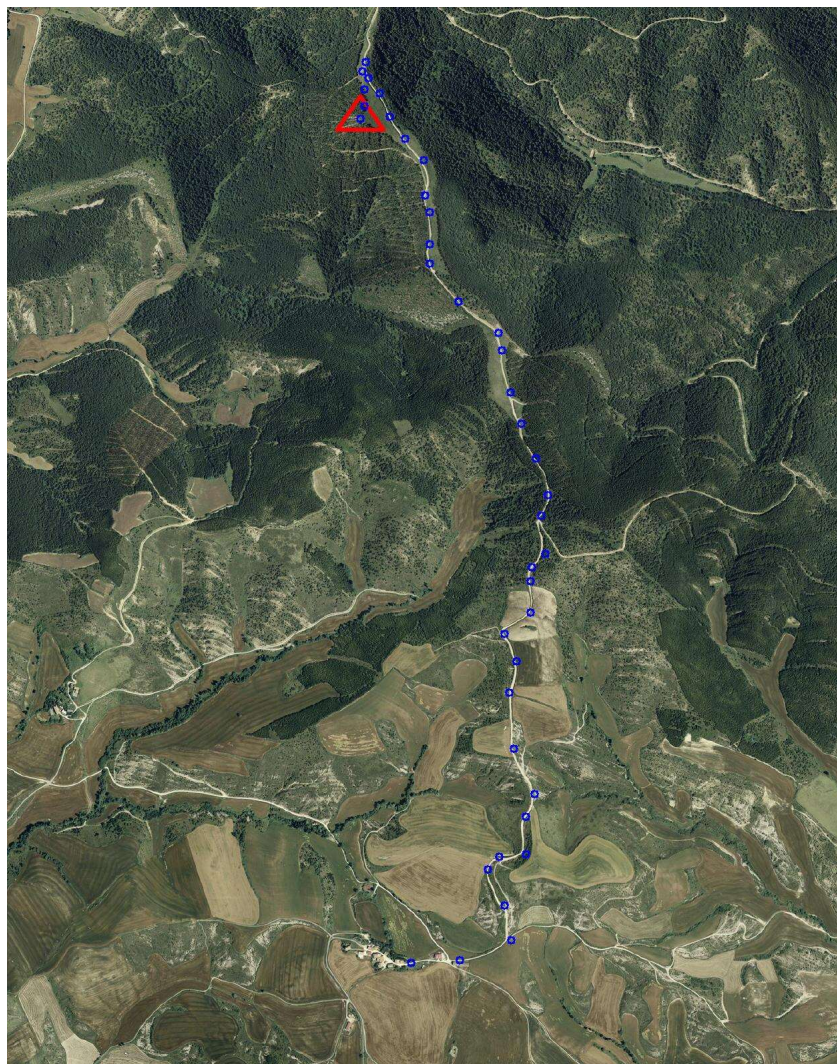

## Situación y Reseña Litera:

En lo alto del cerro de este nombre, en la sierra de Labia, dando vistas a Zalba y Oscáriz y en la línea límite de Zalba, Arriasgoite y Etoiz. Por la Ctra. NA-150 hasta Urroz, donde se toma el desvío hacia el pueblo de Beortegui por la Ctra. NA-2328 hasta recorrer 3 kilómetros. De este pueblo arranca una pista de unos 4 kilómetros hasta llegar a la falda de este monte en Todo-terreno. Desde este punto al vértice se asciende unos 150 metros. Fácil acceso excepto por mal estado en la mitad de la pista por barro.





Código: **33142029** Red: **ROI**

Provincia: **NAVARRA**

Término Municipal: **LIZOAIN**



Gráfico acceso

Sistema WGS-84

X - UTM **627.879,41 m**

Y - UTM **4.742.860,21 m**

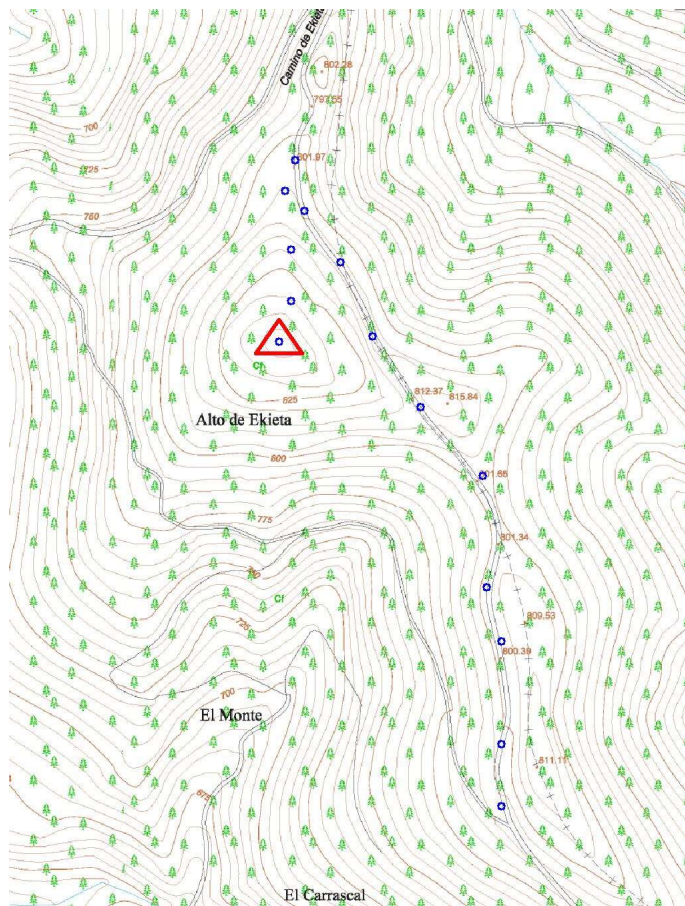
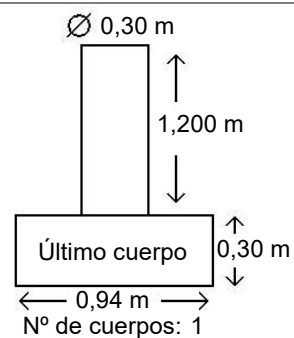

**Observaciones:**

Vértice observado con GPS.  
Reparada noviembre 2021