

# RESEÑA DE LA SEÑAL GEODÉSICA



**Gobierno de Navarra**  
Departamento de Cohesión  
Territorial

Nombre: **ESCALAR**

Servicio de Estudios  
y Proyectos  
Sección de Cartografía  
Avda. San Ignacio, 3, PAMPLONA

Código: **33175038** Red: **ROI**

Provincia:

Término Municipal:

Sistema Geodésico de Referencia: ETRS89

UTM Huso 30N

|              |                         |                  |                     |                 |                     |
|--------------|-------------------------|------------------|---------------------|-----------------|---------------------|
| Longitud     | <b>-1° 04' 49",7038</b> | Coeficiente K    | <b>0,9999046362</b> | X               | <b>657.361,07 m</b> |
| Latitud      | <b>42° 38' 37",0915</b> | Altura pilar     | <b>1,100 m</b>      | Huso            | <b>30</b>           |
| Conv. meridi | <b>1° 18' 02",24</b>    | Num. Hoja 50.000 | <b>175</b>          | Z Ortom. Arriba | <b>1.301,294 m</b>  |

|               |                   |          |                   |                  |                    |               |                |                 |             |
|---------------|-------------------|----------|-------------------|------------------|--------------------|---------------|----------------|-----------------|-------------|
| Tipo de señal | <b>Geodésica</b>  | Estado   | <b>Bien</b>       | Acceso en        | <b>Todoterreno</b> | Por carretera | <b>NA-2200</b> | En PK -         | <b>12,9</b> |
| Construida    | <b>11/09/1986</b> | Revisada | <b>11/05/2001</b> | Centrado forzado | <b>Si</b>          | Horizonte GPS | <b>Bien</b>    | Señal Multipath | <b>Nada</b> |

Fotografía

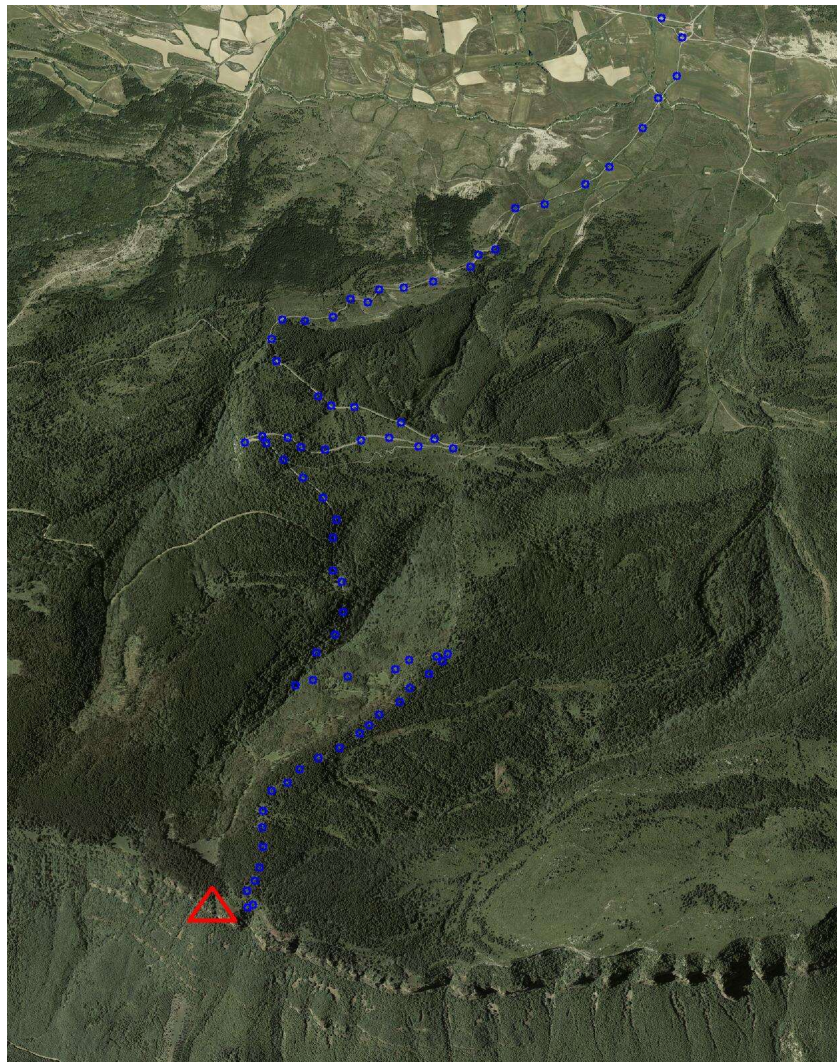

## Situación y Reseña Litera:

Está situada en la parte oriental y más alta de la Sierra de Leyre, frente al pueblo de Escó, llamado Escalar de Escó. Desde la Ctra. NA-178, Lumbier-Navascués-Ezcaroz, se toma el desvío a Bigüezal y se sigue a Castillonuevo por la Ctra. NA-2200, Bigüezal-Castillonuevo. En el P.K. 12,900 parte una pista de unas naves nuevas a la derecha de la calzada según se va a Castillonuevo; en dicho pueblo se pide la llave al alcalde por estar el monte cerrado con candado. Una vez en la cuerda del monte se continúa con el Todo-terreno por una pista en mal estado entre el bosque hasta encontrar el vértice.



Código: **33175038** Red: **ROI**

Provincia:

Término Municipal:



Gráfico acceso

Sistema WGS-84

X - UTM **657.361,07 m**

Y - UTM **4.723.028,52 m**

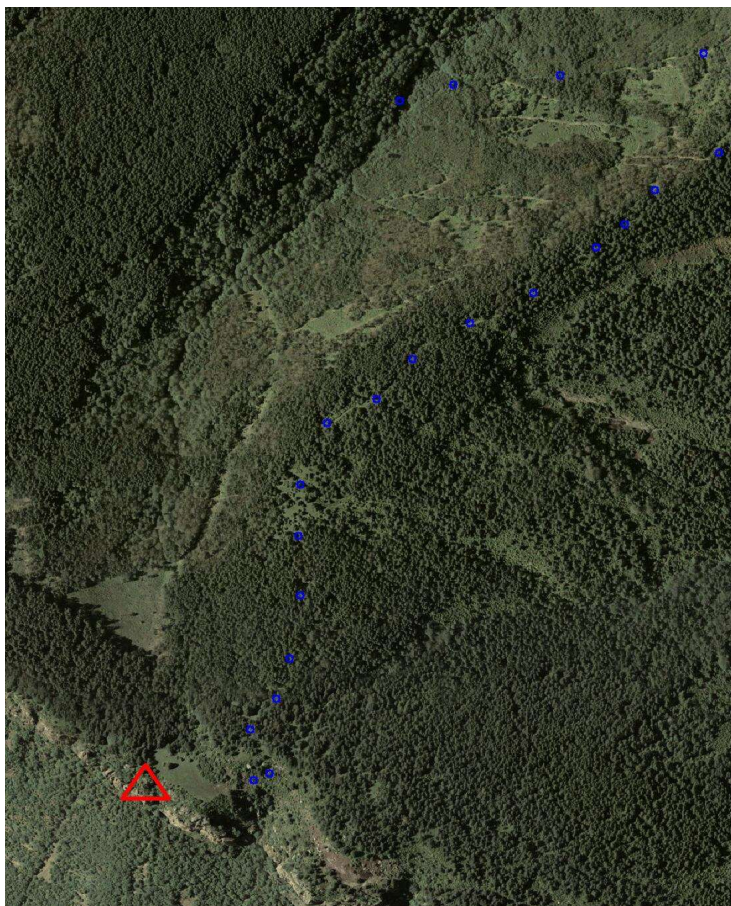
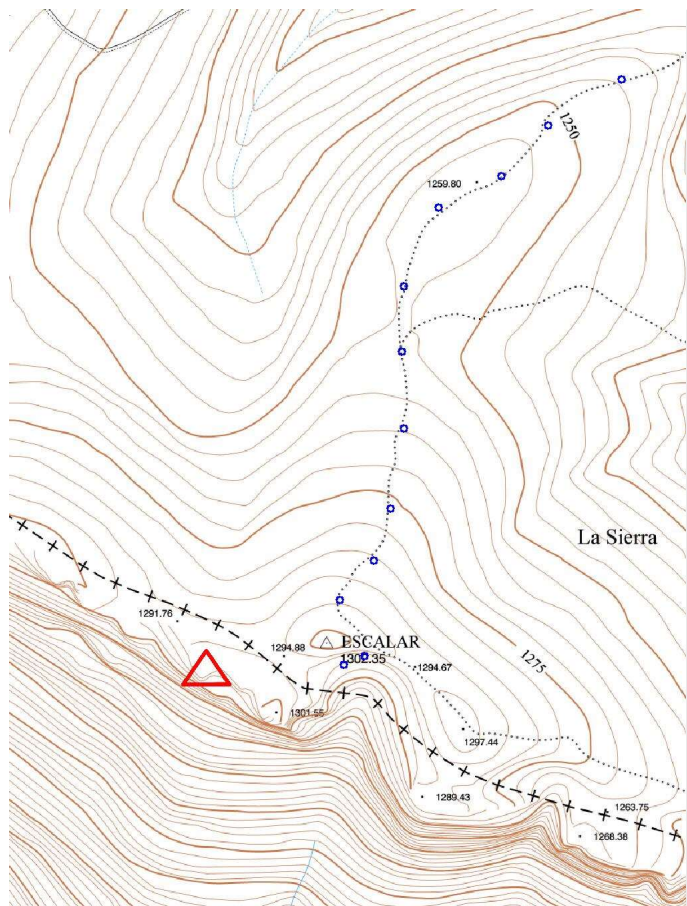
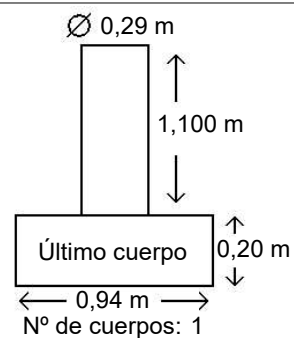

**Observaciones:**

Vértice observado con GPS.