

# RESEÑA DE LA SEÑAL GEODÉSICA



**Gobierno de Navarra**  
Departamento de Cohesión  
Territorial

Nombre: **ESPARTAL**

Servicio de Estudios  
y Proyectos  
Sección de Cartografía  
Avda. San Ignacio, 3, PAMPLONA

Código: **33243089** Red: **ROI**

Provincia: **NAVARRA**

Término Municipal: **AZAGRA**

Sistema Geodésico de Referencia: ETRS89

UTM Huso 30N

Longitud	<b>-1° 53' 17",9948</b>	Coficiente K	<b>0,9997032134</b>	X	<b>591.591,33 m</b>
Latitud	<b>42° 19' 42",3291</b>	Altura pilar	<b>1,200 m</b>	Huso	<b>30</b>
Conv. meridi	<b>0° 44' 55",05</b>	Num. Hoja 50.000	<b>243</b>	Z Ortom. Arriba	<b>443,235 m</b>

Tipo de señal	<b>Geodésica</b>	Estado	<b>Bien</b>	Acceso en	<b>Todoterreno</b>	Por carretera	<b>NA-134</b>	En PK -	<b>47,0</b>
Construida	<b>14/08/1986</b>	Revisada	<b>12/11/2018</b>	Centrado forzado	<b>Si</b>	Horizonte GPS	<b>Bien</b>	Señal Multipath	<b>Nada</b>

Fotografía

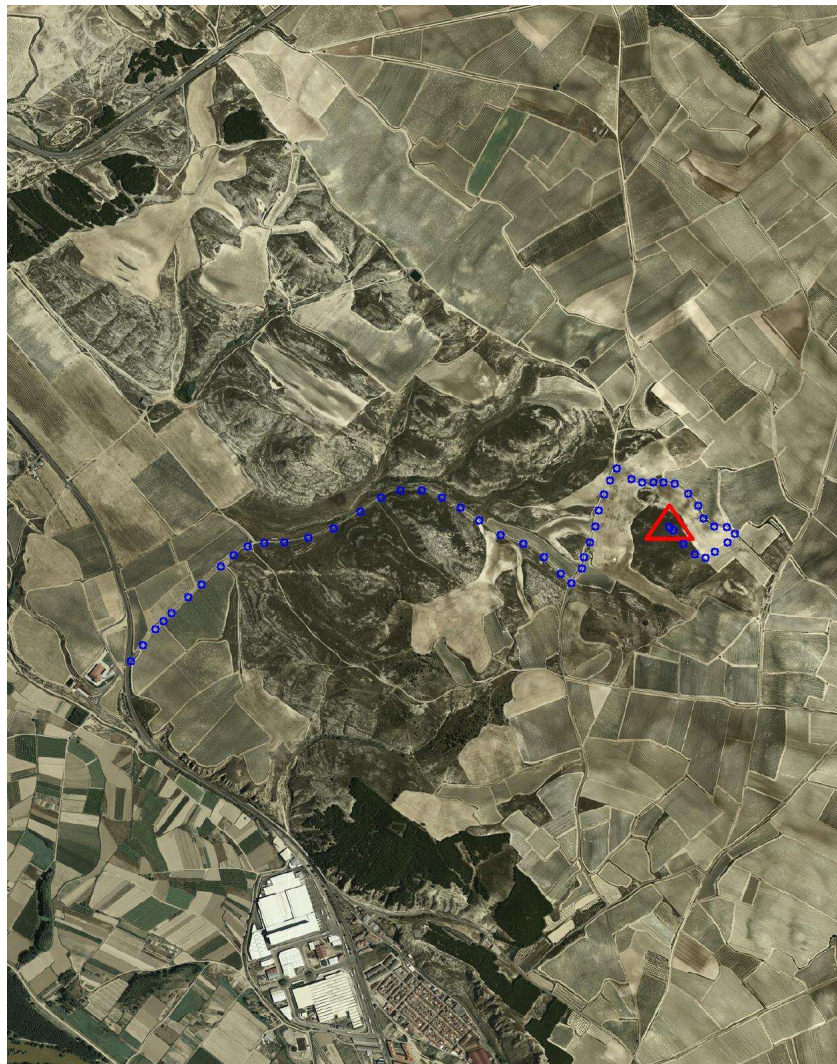

## Situación y Reseña Literal:

En la parte más elevada de un pequeño monte, al Norte de Azagra y a unos 3 km. de la carretera Desde Azagra a San Adrián por la carretera NA-134 en su PK 46,950, a la derecha, se inicia el recorrido por el Camino de los Poyatos, asfaltado en unos 300 metros. En el km .1,800 ir a la izquierda por el Camino del Espartal hasta el km. 2,200 donde tomaremos el camino de la derecha hasta llegar al km. 2,700 donde dejaremos el camino continuando a la derecha por la linde de la viña hacia el monte. En el km. 2,900 dejamos la linde y a la derecha ascendemos por rodadas hasta llegar al vértice en el km. 3,000. Desde el inicio se tardan 16 minutos en llegar al hito.





Código: **33243089** Red: **ROI**

Provincia: **NAVARRA**

Término Municipal: **AZAGRA**



Gráfico acceso



Sistema WGS-84

X - UTM **591.591,33 m**

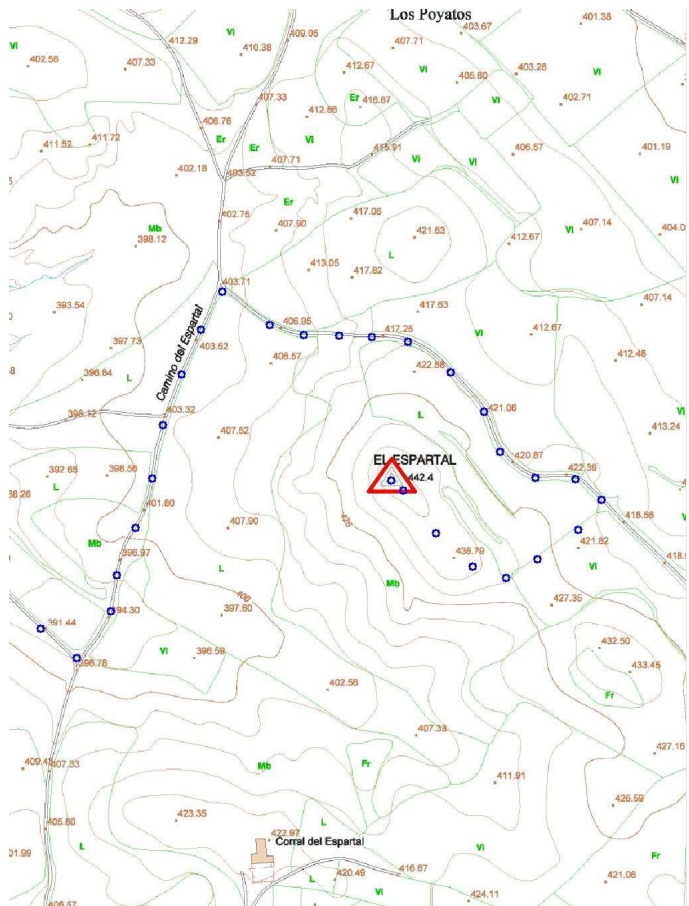
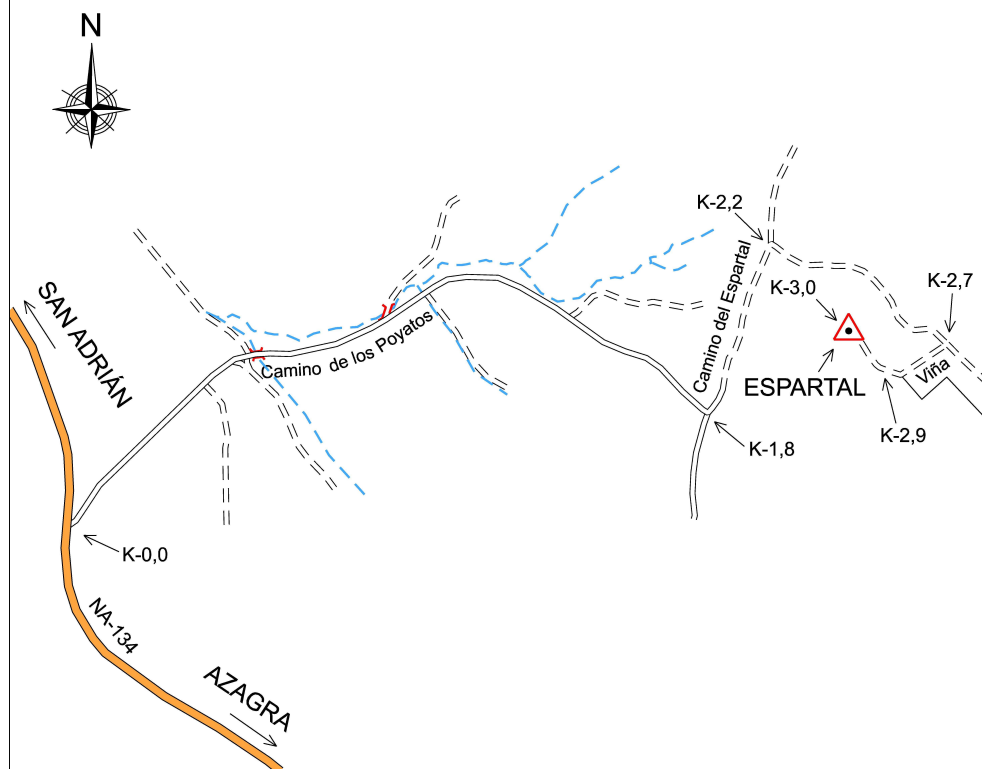
Y - UTM **4.686.840,26 m**

Ø 0,30 m

1,200 m

Último cuerpo

0,95 m

Nº de cuerpos: 1

**Observaciones:**

Vértice observado con GPS.