



Código: **33204088** Red: **ROI**

Provincia: **NAVARRA**

Término Municipal: **LAZAGURRIA**

Sistema Geodésico de Referencia: ETRS89

UTM Huso 30N

Longitud	-2° 14' 17",8122	Coefficiente K	0,9996482281	X	562.609,82 m
Latitud	42° 28' 39",9767	Altura pilar	1,200 m	Huso	30
Conv. meridi	0° 30' 51",87	Num. Hoja 50.000	204	Z Ortom. Arriba	458,437 m

Tipo de señal	Geodésica	Estado	Bien	Acceso en	Todoterreno	Por carretera	NA-6310	En PK -	11,2
Construida	14/08/1986	Revisada	02/12/2020	Centrado forzado	Si	Horizonte GPS	Bien	Señal Multipath	Nada

Fotografía

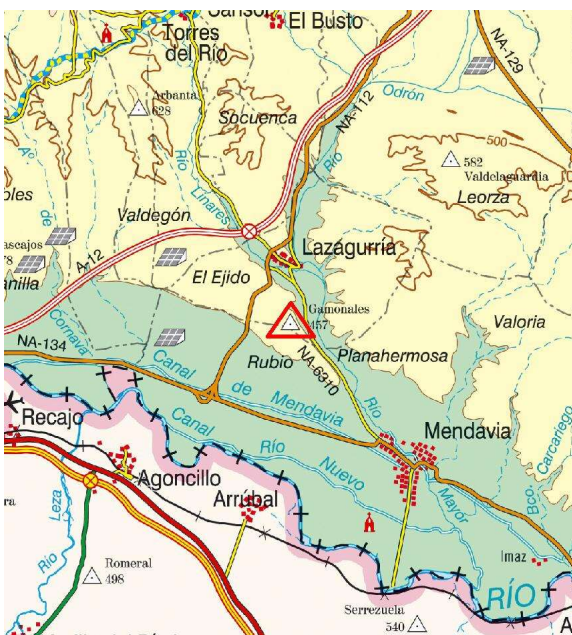
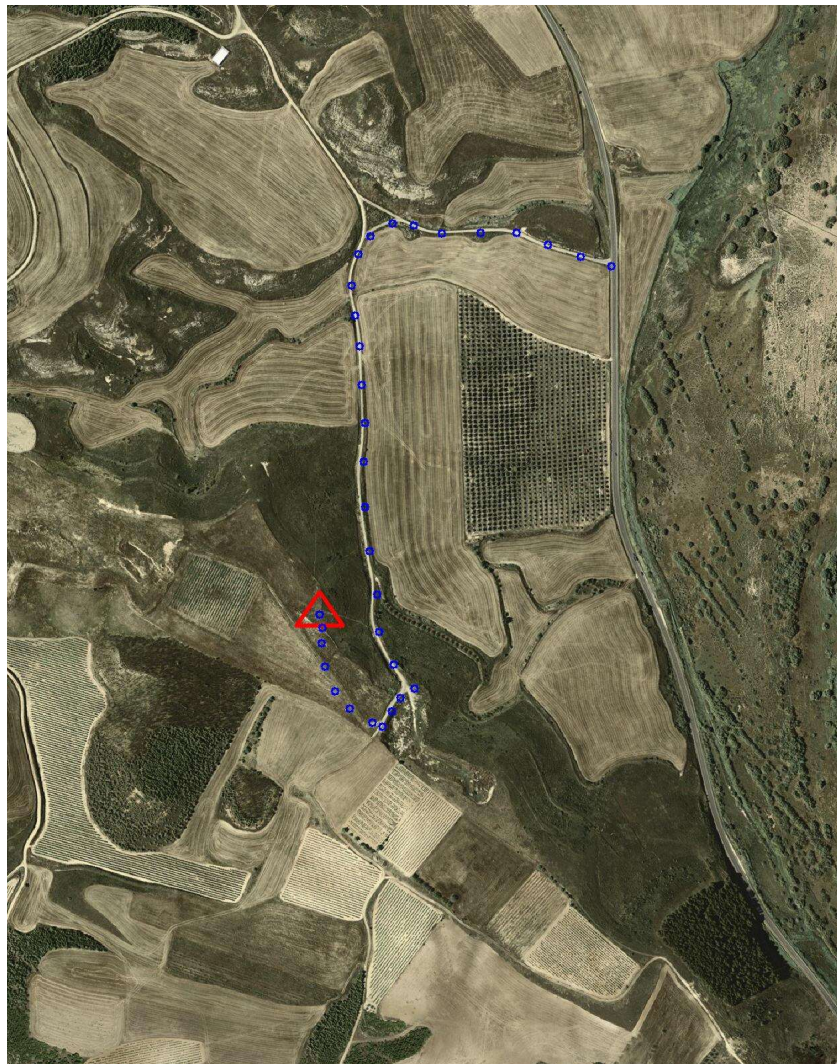

Situación y Reseña Litera:

Junto a linde Sur de una finca, en la parte más elevada de la loma. Unos 2 km. al Sur de Lazagurria y junto a la coronación de un talud natural.
 Desde Mendavia a Lazagurria por la carretera NA-6310 en su PK 11,200, a la izquierda se inicia el recorrido, ascendiendo por el camino de La Cuesta del Carro, hasta llegar a la bifurcación del km. 0,300 donde a la izquierda (Sur) tomamos el Camino de la Butrera hasta el km. 1,000 donde llegamos al alto de la plana de Los Majadales y dejando el camino continuamos a la derecha (Norte) hacia el vértice. Desde el inicio, en la carretera, se tardan 5 minutos en llegar al hito.



Código: **33204088** Red: **ROI**

Provincia: **NAVARRA**

Término Municipal: **LAZAGURRIA**



Gráfico acceso



Sistema WGS-84

X - UTM **562.609,82 m**

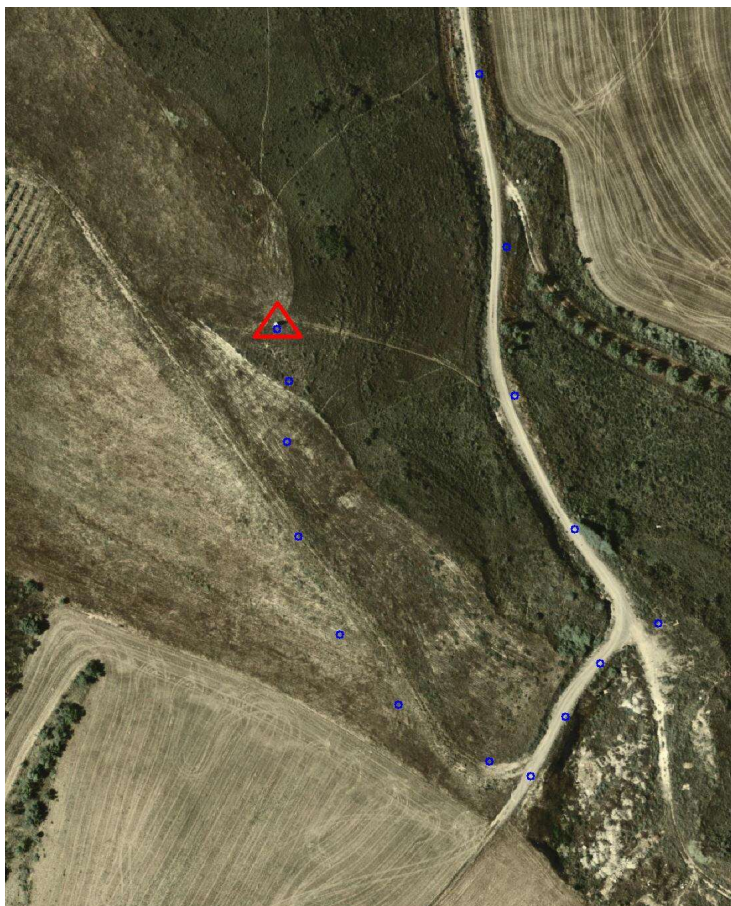
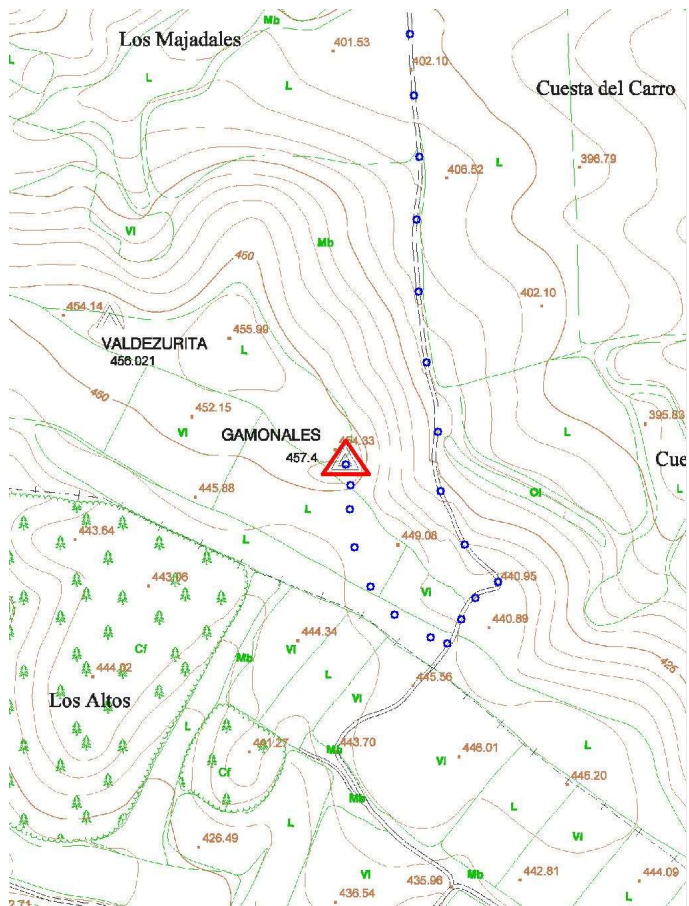
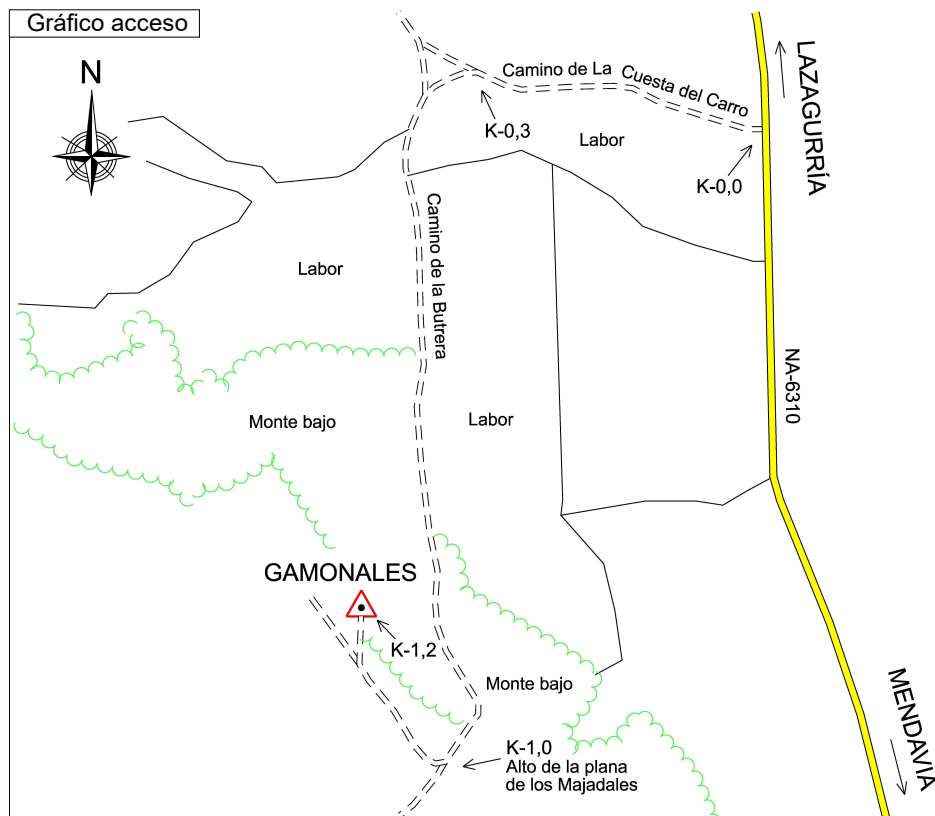
Y - UTM **4.703.105,90 m**

Ø 0,30 m

1,200 m

Último cuerpo

2,50 m

1,00 m

Nº de cuerpos: 1

Observaciones:

Vértice observado con GPS.