

RESEÑA DE LA SEÑAL GEODÉSICA



Gobierno de Navarra
Departamento de Cohesión
Territorial

Nombre: **GURUGÚ**

Servicio de Estudios
y Proyectos
Sección de Cartografía
Avda. San Ignacio, 3, PAMPLONA

Código: **33244018** Red: **ROI**

Provincia: **NAVARRA**

Término Municipal: **FUNES**

Sistema Geodésico de Referencia: ETRS89

UTM Huso 30N

Longitud	-1° 48' 42",2858	Coefficiente K	0,9997179986	X	597.931,90 m
Latitud	42° 18' 31",4983	Altura pilar	1,200 m	Huso	30
Conv. meridi	0° 47' 59",67	Num. Hoja 50.000	244	Z Ortom. Arriba	469,471 m

Tipo de señal	Geodésica	Estado	Bien	Acceso en	Turismo	Por carretera	NA-115	En PK -	28,1
Construida	11/09/1986	Revisada	05/06/2020	Centrado forzado	Si	Horizonte GPS	Regular	Señal Multipath	Poca

Fotografía

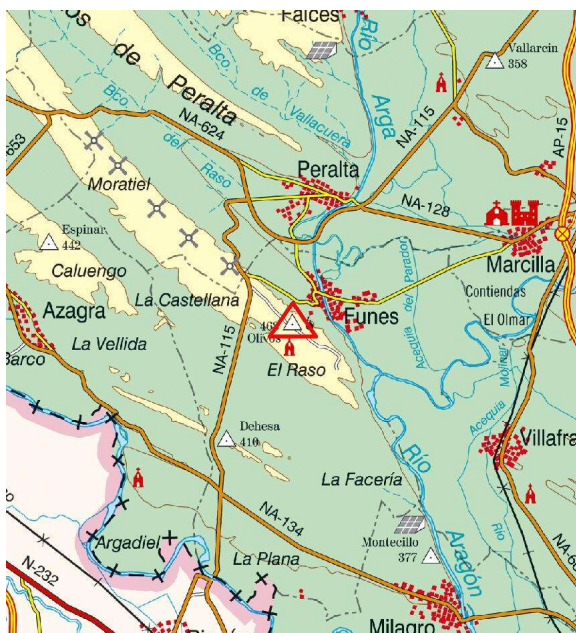

Situación y Reseña Litera:

En la parte más elevada del monte, próximo a un repetidor de TV y ermita, junto a un monolito del Sagrado Corazón y en la coronación del talud natural que da vistas a Peralta y Funes.
Por la carretera NA-115 de Peralta a Rincón de Soto, en el collado Altos de Peralta. Se toma un camino asfaltado hacia el Este (Izquierda) que nos lleva a un repetidor de TV y unos 200 metros antes del repetidor se encuentra una ermita, un monumento y el vértice. Desde el inicio se tardan 9 minutos en llegar al hito.



Código: **33244018** Red: **ROI**

Provincia: **NAVARRA**

Término Municipal: **FUNES**

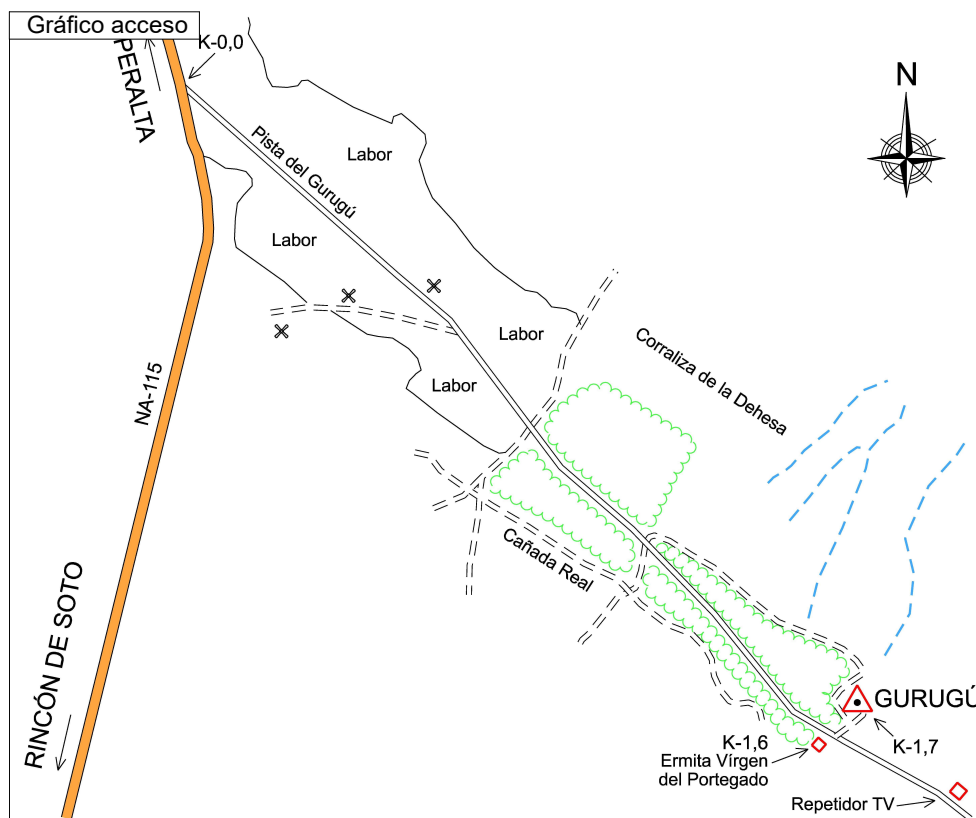
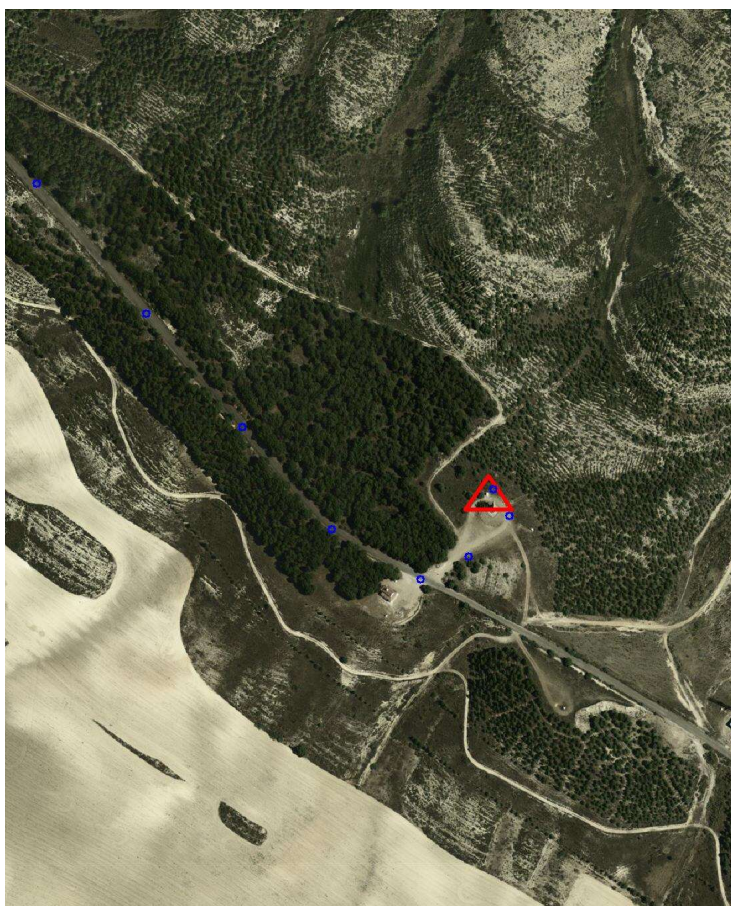
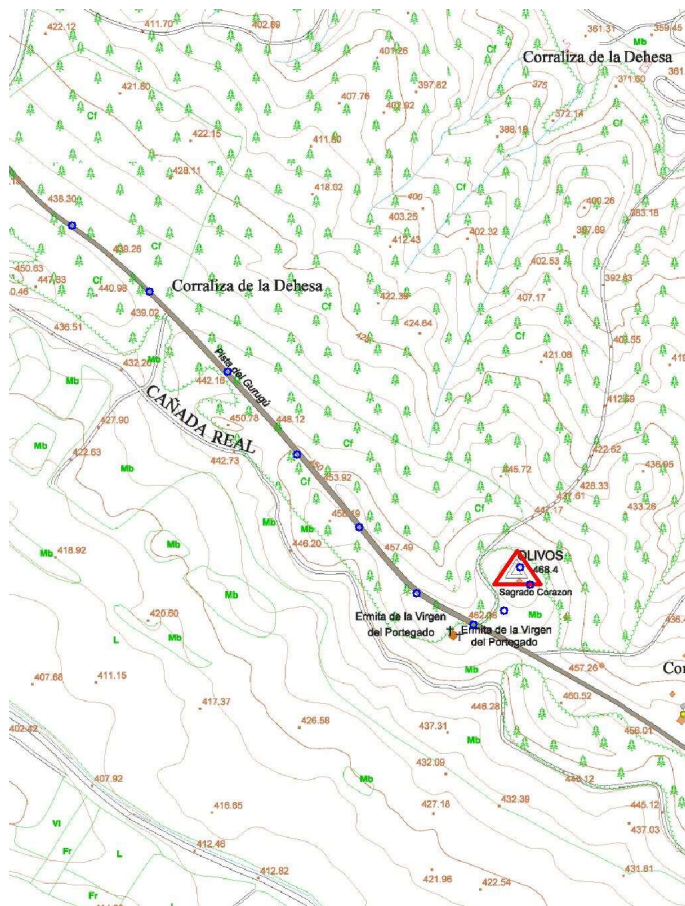

Sistema WGS-84

X - UTM **597.931,90 m**

Y - UTM **4.684.740,87 m**

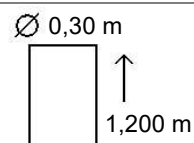

Último cuerpo
1,12 m
Nº de cuerpos: 1

Observaciones:

Vértice observado con GPS.