

# RESEÑA DE LA SEÑAL GEODÉSICA



Gobierno de Navarra  
Departamento de Cohesión  
Territorial

Nombre: **IPARLA**

Servicio de Estudios  
y Proyectos  
Sección de Cartografía  
Avda. San Ignacio, 3, PAMPLONA

Código: **33066043** Red: **ROI** Provincia: Término Municipal:

Sistema Geodésico de Referencia: ETRS89

UTM Huso 30N

Longitud	<b>-1° 22' 42",1181</b>	Coefficiente K	<b>0,9998133160</b>	X	<b>631.687,58 m</b>
Latitud	<b>43° 13' 41",5815</b>	Altura pilar	<b>1,200 m</b>	Huso	<b>30</b>
Conv. meridi	<b>1° 06' 38",97</b>	Num. Hoja 50.000	<b>66</b>	Z Ortom. Arriba	<b>1.048,914 m</b>

Tipo de señal	<b>Geodésica</b>	Estado	<b>Bien</b>	Acceso en	<b>Todoterreno</b>	Por carretera	<b>NA-2600</b>	En PK -	<b>0,0</b>
Construida	<b>18/09/1986</b>	Revisada	<b>02/01/2005</b>	Centrado forzado	<b>No</b>	Horizonte GPS	<b>Bien</b>	Señal Multipath	<b>Nada</b>

Fotografía

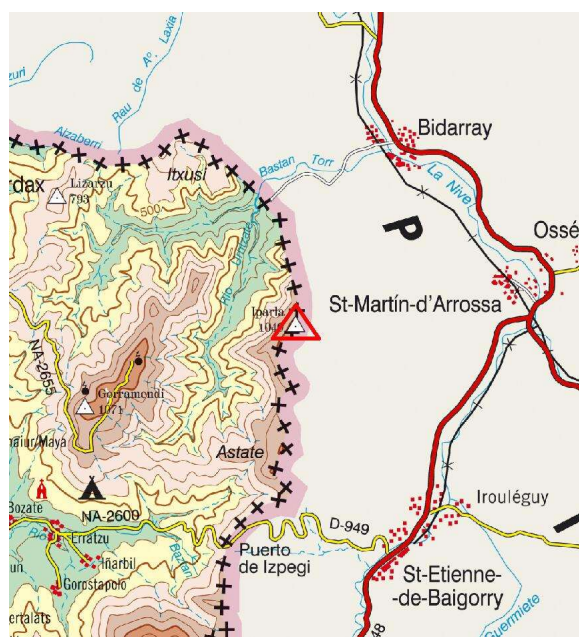
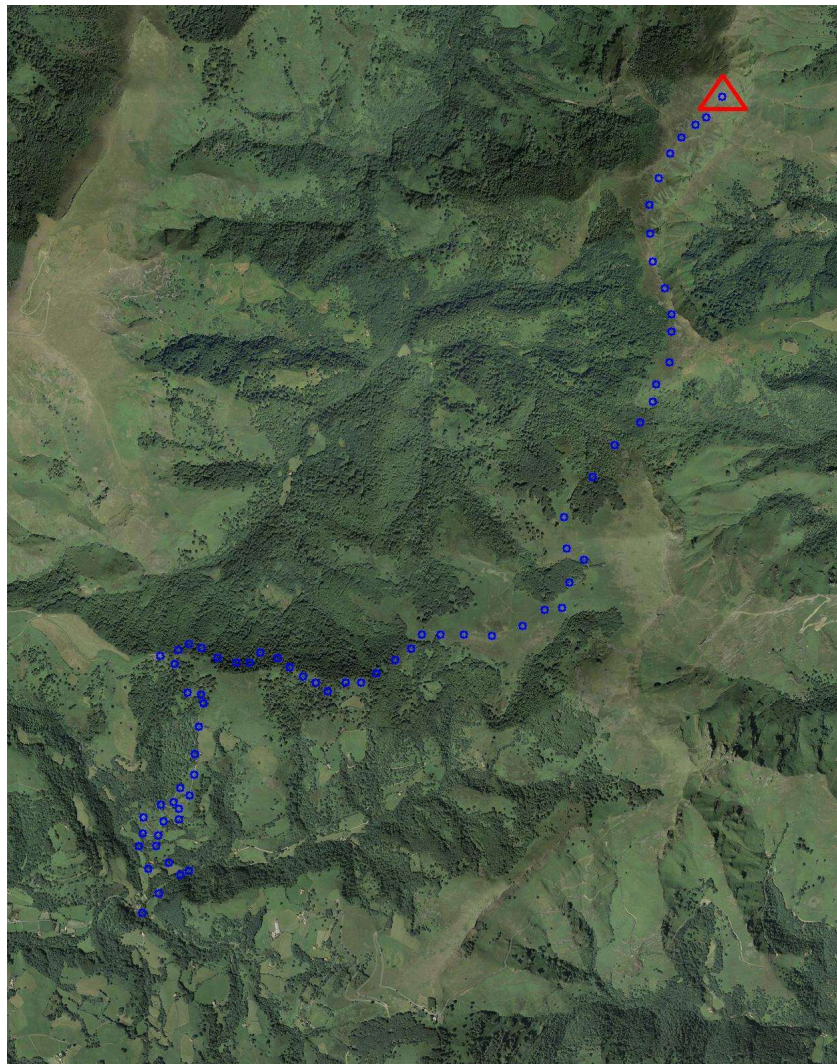

## Situación y Reseña Litera:

Situado en lo más alto del extremo N. de la sierra del mismo nombre, en la frontera, entre los portillos de Iparla y Arieta y al S. de la muga 90, junto al buzón de montañeros.

Dista de Errazu 4 horas por la carretera el puerto de Izpegi hasta el Km. 6, que esta junto a una fuente y, desde aquí, hacia el N., por el camino del puerto de Ubedo y después por un sendero, monte a través, que lleva hasta el vértice.



Código: **33066043** Red: **ROI**

Provincia:

Término Municipal:



Gráfico acceso

Sistema WGS-84

X - UTM **631.687,58 m**

Y - UTM **4.787.434,97 m**

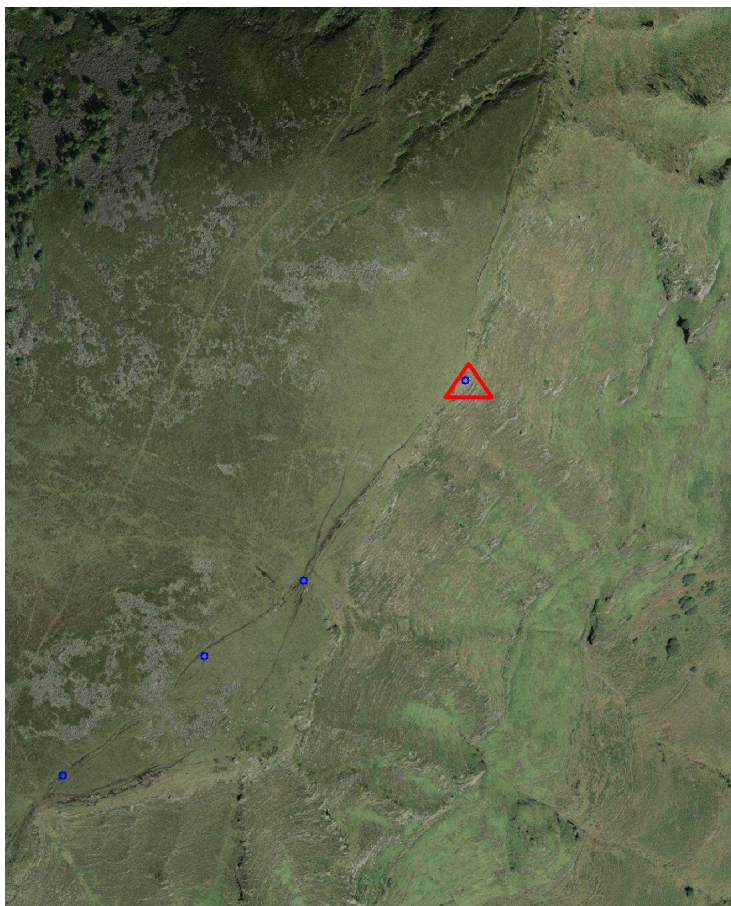
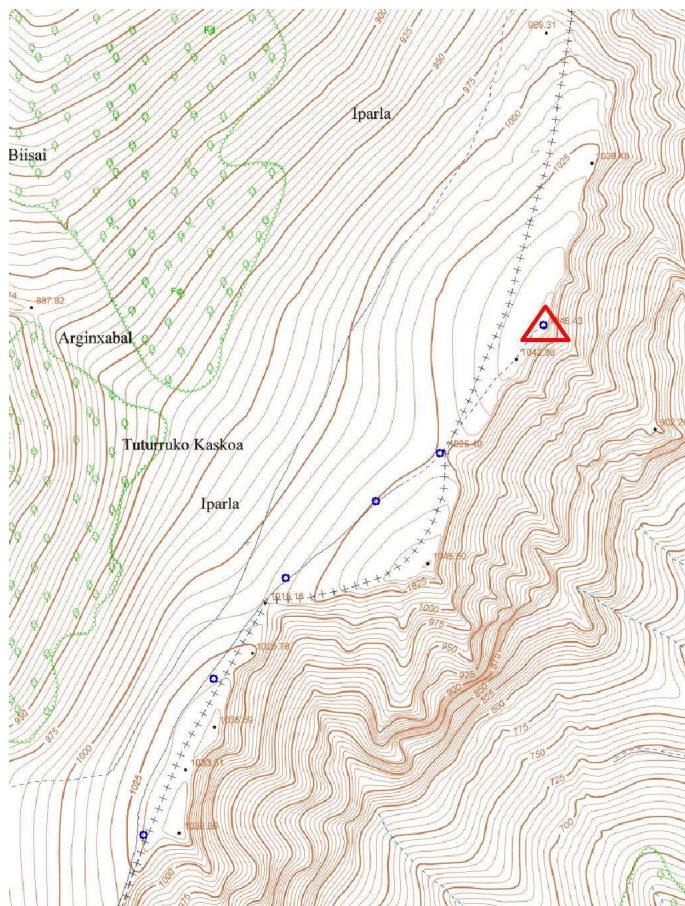
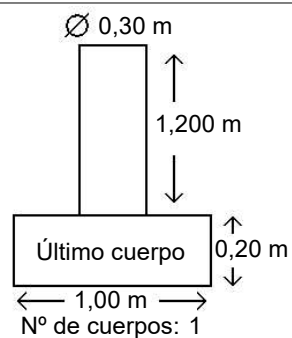

Observaciones: