

# RESEÑA DE LA SEÑAL GEODÉSICA



Gobierno de Navarra  
Departamento de Cohesión  
Territorial

Nombre: **IRAKURRI**

Servicio de Estudios  
y Proyectos  
Sección de Cartografía  
Avda. San Ignacio, 3, PAMPLONA

Código: **33090006** Red: **ROI**

Provincia: **NAVARRA**

Término Municipal: **EZKURRA**

Sistema Geodésico de Referencia: ETRS89

UTM Huso 30N

|              |                         |                  |                     |                 |                     |
|--------------|-------------------------|------------------|---------------------|-----------------|---------------------|
| Longitud     | <b>-1° 50' 22",6943</b> | Coefficiente K   | <b>0,9997096796</b> | X               | <b>594.425,19 m</b> |
| Latitud      | <b>43° 06' 02",2757</b> | Altura pilar     | <b>1,200 m</b>      | Huso            | <b>30</b>           |
| Conv. meridi | <b>0° 47' 34",49</b>    | Num. Hoja 50.000 | <b>90</b>           | Z Ortom. Arriba | <b>1.143,238 m</b>  |

|               |                   |          |                   |                  |                    |               |               |                 |             |
|---------------|-------------------|----------|-------------------|------------------|--------------------|---------------|---------------|-----------------|-------------|
| Tipo de señal | <b>Geodésica</b>  | Estado   | <b>Bien</b>       | Acceso en        | <b>Todoterreno</b> | Por carretera | <b>NA-170</b> | En PK -         | <b>10,4</b> |
| Construida    | <b>18/09/1986</b> | Revisada | <b>16/06/2021</b> | Centrado forzado | <b>Si</b>          | Horizonte GPS | <b>Bien</b>   | Señal Multipath | <b>Nada</b> |

Fotografía



## Situación y Reseña Litera:

En lo más alto del monte Erakurri.  
Desde el P.K. 10, 350 de la carretera NA-170 y frente a un gran caserío y zona de recreo, surge una pista que asciende serpenteante hasta un cercado. Tras la puerta (el TT pasa justo) puede internarse el Todo-terreno hasta la cima del monte raso donde se encuentra el vértice.



Código: **33090006** Red: **ROI**

Provincia: **NAVARRA**

Término Municipal: **EZKURRA**



Gráfico acceso

Sistema WGS-84

X - UTM **594.425,19 m**

Y - UTM **4.772.643,29 m**

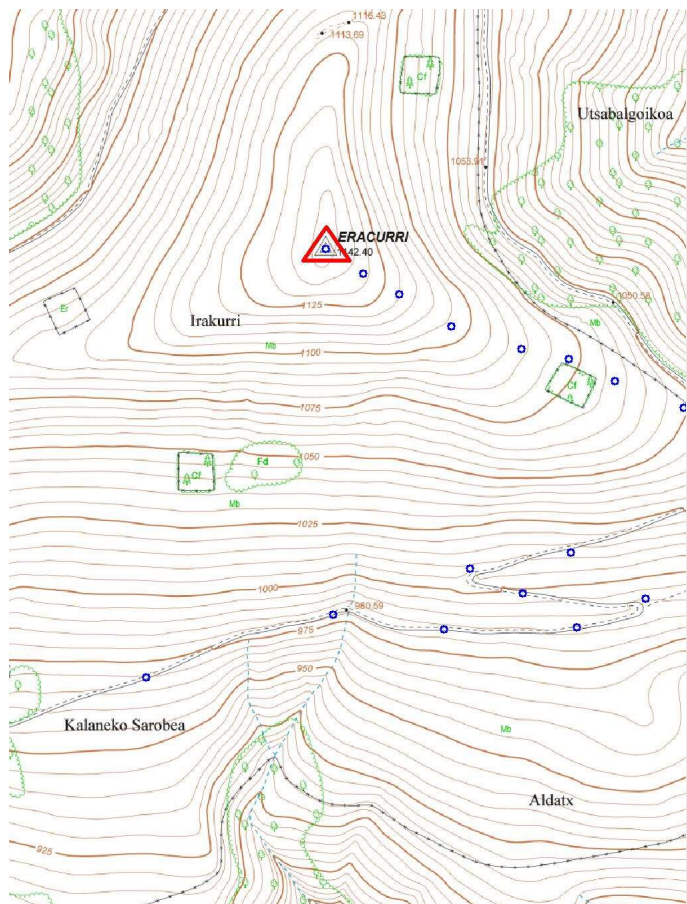
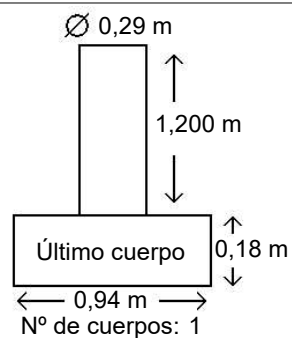

**Observaciones:**

Le falta una uñeta del centrado forzado.  
Reparado junio 2021