

RESEÑA DE LA SEÑAL GEODÉSICA



Gobierno de Navarra
Departamento de Cohesión
Territorial

Nombre: **IRULEGI**

Servicio de Estudios
y Proyectos
Sección de Cartografía
Avda. San Ignacio, 3, PAMPLONA

Código: **33142006** Red: **ROI**

Provincia: **NAVARRA**

Término Municipal: **ARANGUREN**

Sistema Geodésico de Referencia: ETRS89

UTM Huso 30N

Longitud	-1° 30' 48",3339	Coefficiente K	0,9997819109	X	621.601,73 m
Latitud	42° 46' 46",0421	Altura pilar	0,000 m	Huso	30
Conv. meridi	1° 00' 35",18	Num. Hoja 50.000	142	Z Ortom. Arriba	893,725 m

Tipo de señal	Geodésica	Estado	Deteriorada	Acceso en	Andando	Por carretera	NA-2313	En PK -	0,0
Construida	18/09/1986	Revisada	14/04/2011	Centrado forzado	No	Horizonte GPS	Bien	Señal Multipath	Nada

Fotografía

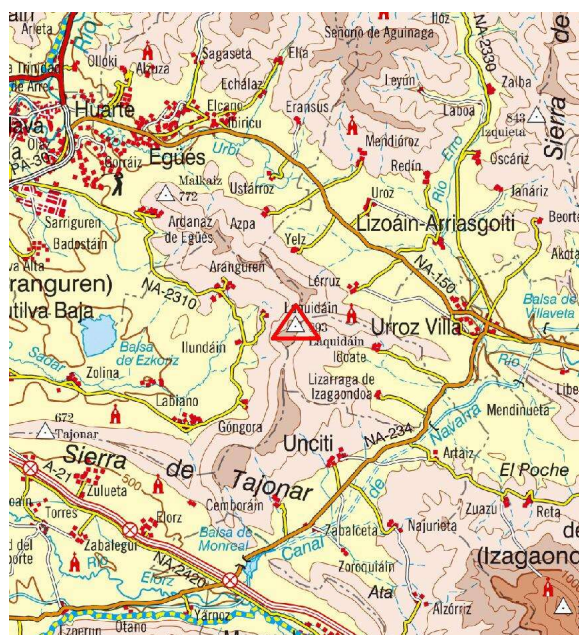
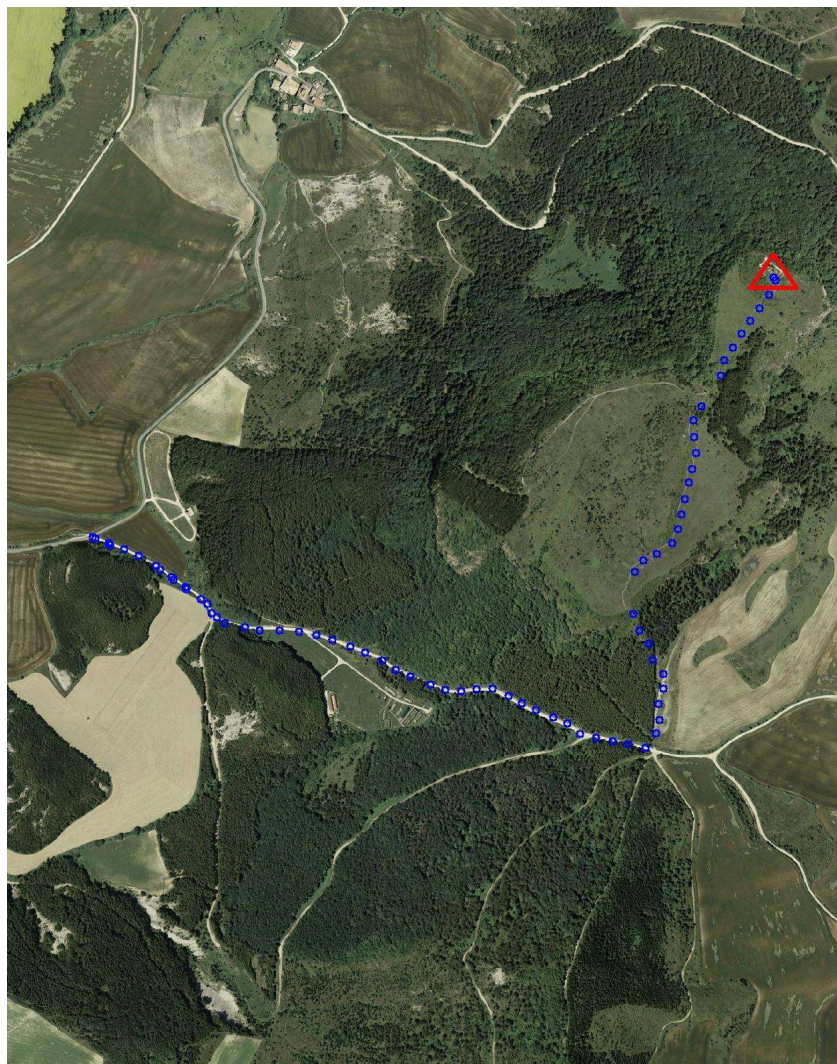

Situación y Reseña Litera:

En lo más alto del cerro denominado Castillo de Laquidáin sobre las ruinas de un antiguo castillo o fortaleza. Por la Ctra. NA-231, Valle de Aranguren, se toma la NA-2313, y por ella, a 1 km. se llega al pueblo de Laquidáin. De él arranca una pista de grava en principio y de barro después. Desembocando en un prado, se observan las marcas rojiblancas, en un árbol, que identifican un sendero. Siguiendo éste entre la arboleda se asciende al vértice.



Código: **33142006** Red: **ROI**

Provincia: **NAVARRA**

Término Municipal: **ARANGUREN**



Gráfico acceso



Sistema WGS-84

X - UTM **621.601,73 m**

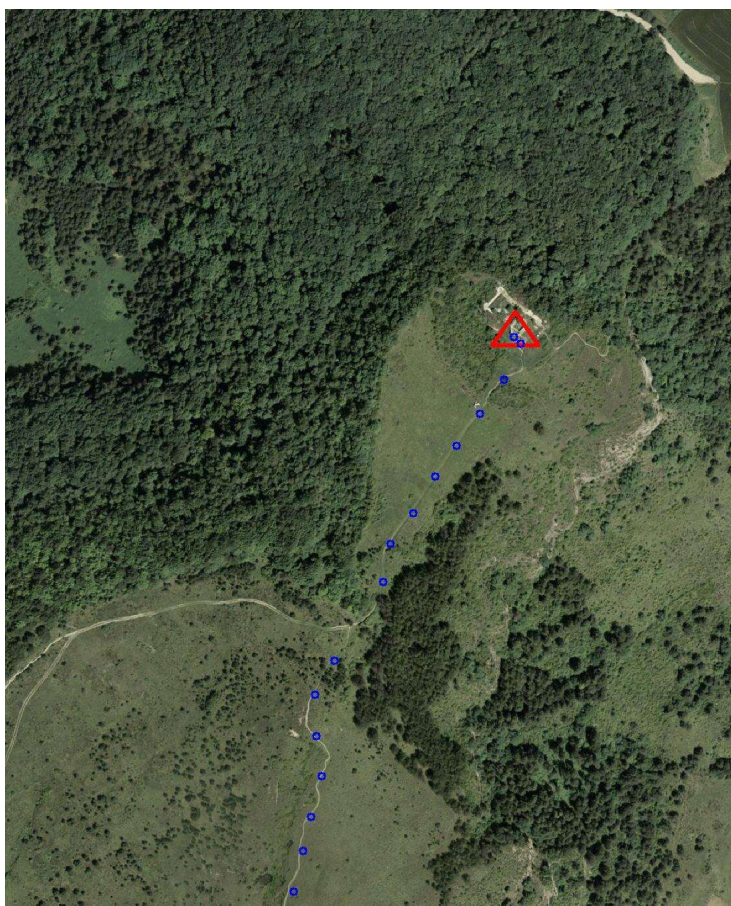
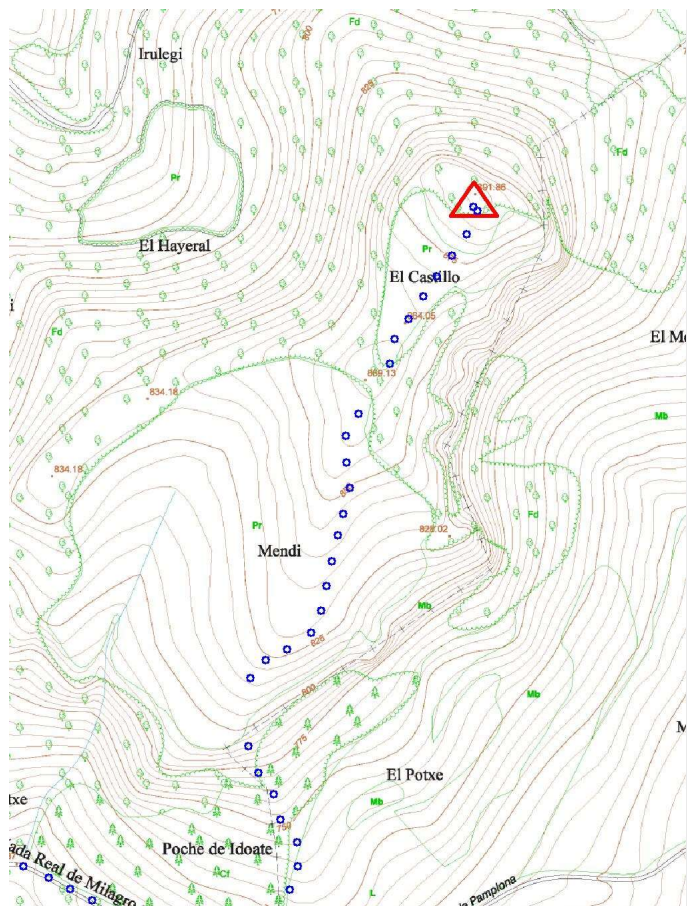
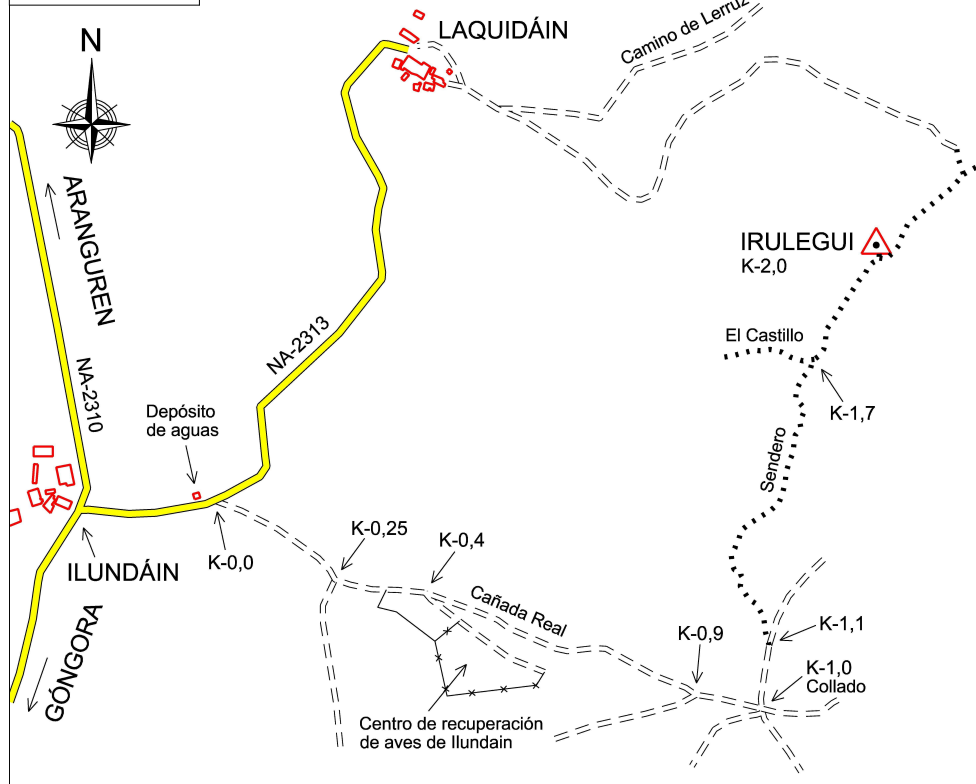
Y - UTM **4.737.395,79 m**

Ø 0,25 m

0,000 m

Último cuerpo

0,22 m

0,96 m

Nº de cuerpos: 1

Observaciones:

Destruida.