

RESEÑA DE LA SEÑAL GEODÉSICA



Gobierno de Navarra
Departamento de Cohesión
Territorial

Nombre: **IZU**

Servicio de Estudios
y Proyectos
Sección de Cartografía
Avda. San Ignacio, 3, PAMPLONA

Código: **33065022** Red: **ROI**

Provincia: **NAVARRA**

Término Municipal: **GOIZUETA**

Sistema Geodésico de Referencia: ETRS89

UTM Huso 30N

| | | | | | |
|--------------|-------------------------|------------------|---------------------|-----------------|---------------------|
| Longitud | -1° 45' 55",0727 | Coficiente K | 0,9997237569 | X | 600.303,25 m |
| Latitud | 43° 12' 19",2183 | Altura pilar | 1,170 m | Huso | 30 |
| Conv. meridi | 0° 50' 43",32 | Num. Hoja 50.000 | 65 | Z Ortom. Arriba | 829,830 m |

| | | | | | | | | | |
|---------------|-------------------|----------|-------------------|------------------|----------------|---------------|-------------|-----------------|-------------|
| Tipo de señal | Geodésica | Estado | Bien | Acceso en | Andando | Por carretera | | En PK - | 0,0 |
| Construida | 10/09/1986 | Revisada | 12/09/1990 | Centrado forzado | No | Horizonte GPS | Bien | Señal Multipath | Nada |

Fotografía

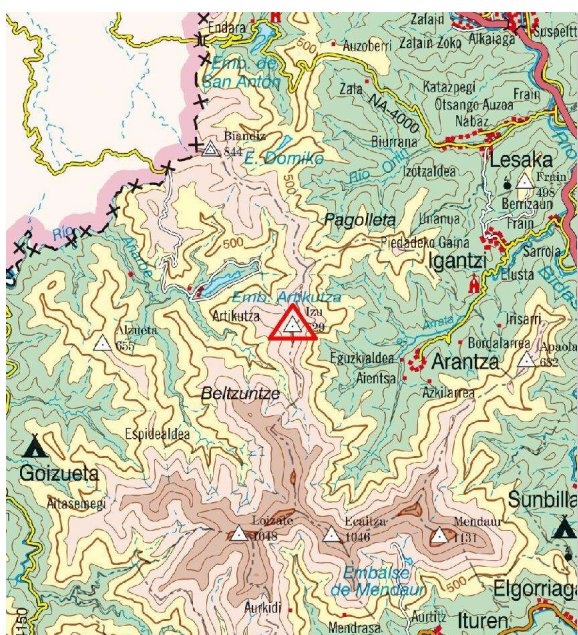
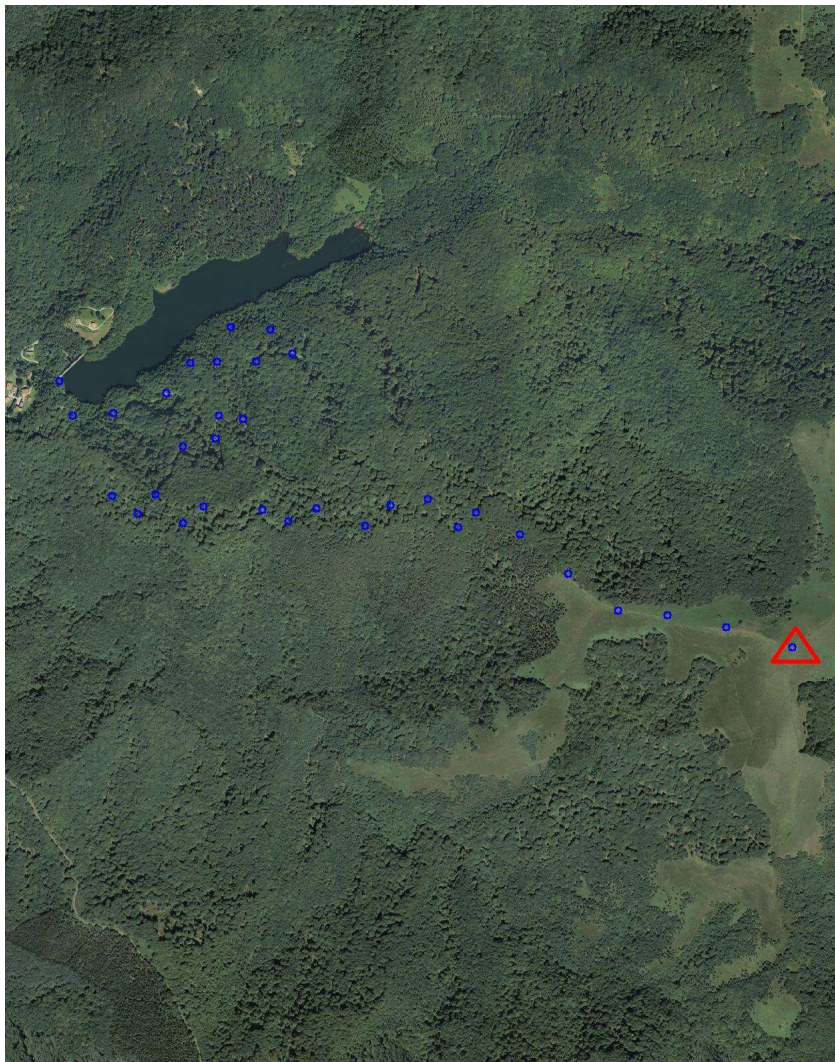

Situación y Reseña Litera:

Situado en lo más alto de la sierra del mismo nombre, en la línea límite entre Goizueta y Aranzaz, junto al buzón de montañeros. Dista de Artikutza 1 h. 30 m. andando y de Aranzaz el mismo tiempo aproximadamente. No se grabaron cruces por no haber roca. El vértice está junto a una alambrada.



Código: **33065022** Red: **ROI**

Provincia: **NAVARRA**

Término Municipal: **GOIZUETA**



Gráfico acceso

Sistema WGS-84

X - UTM **600.303,25 m**

Y - UTM **4.784.357,64 m**

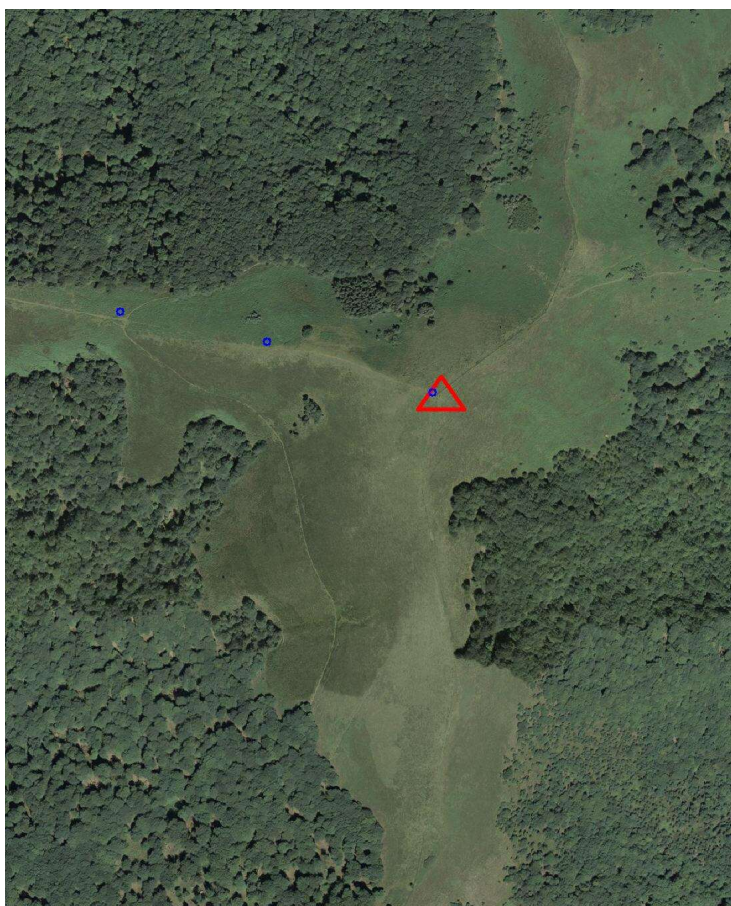
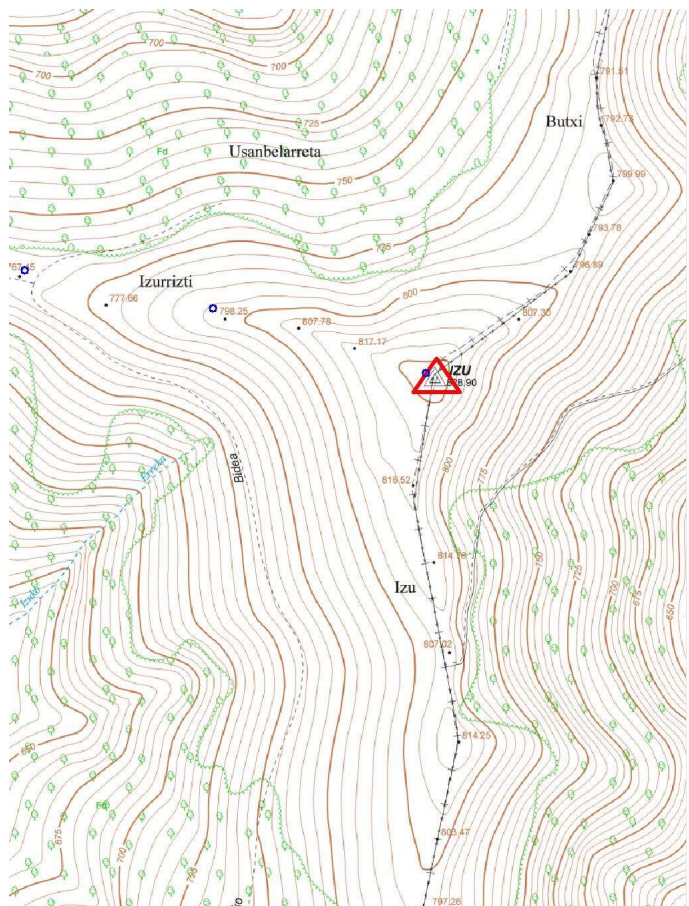
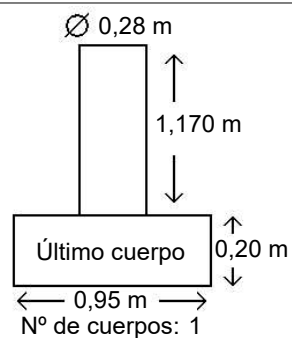

Observaciones: