

RESEÑA DE LA SEÑAL GEODÉSICA



Gobierno de Navarra
Departamento de Cohesión
Territorial

Nombre: **JENÁRIZ**

Servicio de Estudios
y Proyectos
Sección de Cartografía
Avda. San Ignacio, 3, PAMPLONA

Código: **33205098** Red: **ROI**

Provincia: **NAVARRA**

Término Municipal: **MIRANDA DE ARGA**

Sistema Geodésico de Referencia: ETRS89

UTM Huso 30N

Longitud	-1° 51' 32",7460	Coefficiente K	0,9997082322	X	593.793,23 m
Latitud	42° 28' 01",8403	Altura pilar	1,200 m	Huso	30
Conv. meridi	0° 46' 13",29	Num. Hoja 50.000	205	Z Ortom. Arriba	551,884 m

Tipo de señal	Geodésica	Estado	Bien	Acceso en	Todoterreno	Por carretera		En PK -	0,0
Construida	07/09/1967	Revisada	19/06/2020	Centrado forzado	Si	Horizonte GPS	Bien	Señal Multipath	Nada

Fotografía

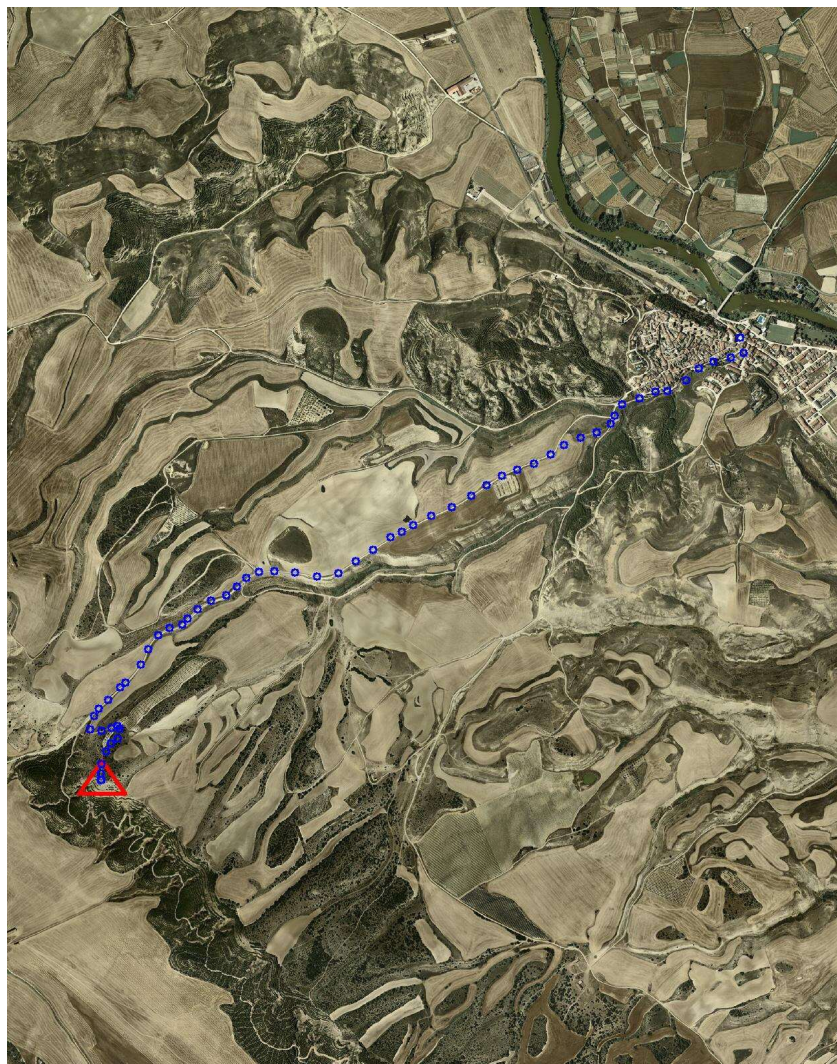
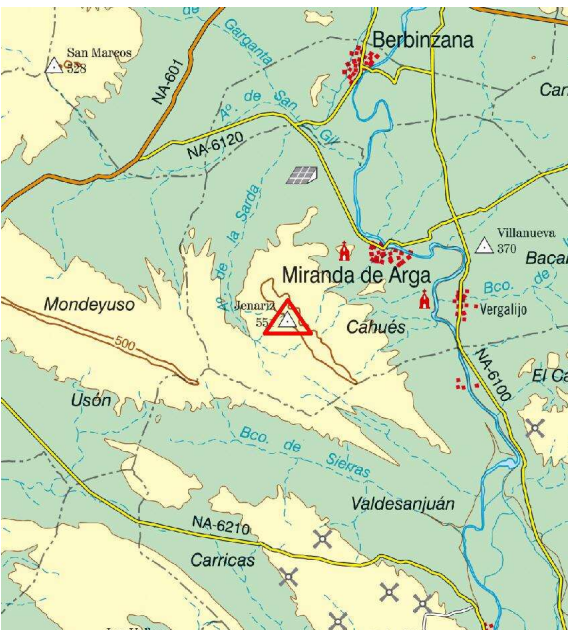

Situación y Reseña Litera:

En la parte más elevada de la loma, en zona de erial, en la coronación de fuerte talud natural y a unos 4 km. al SurOeste del pueblo de Miranda de Arga, en el Paraje de Las Cuatro Manos.
Desde la plaza del Ayuntamiento (Palacio Colomo) de Miranda de Arga, se inicia el recorrido por la Avenida de San Juan, desviándonos a la derecha por la primera calle hacia el Barranco del Riego. Al llegar a la intersección del km. 0,700 tomamos a la izquierda cruzando el barranco. En la bifurcación del km. 0,800 nos vamos a la derecha por el Camino de Andosilla separándonos del barranco y continuando de frente hasta la bifurcación del km. 2,400 que seguimos por el camino de la izquierda junto al barranco. En el km. 3,400 llegamos al collado y bifurcación siguiendo por el camino de la izquierda de acceso a fincas. En el km. 3,600 dejar el camino y por la derecha atravesar la finca de almendros en dirección Sur hasta encontrar unas rodadas que nos llevan al vértice en el km. 3,900. Desde el inicio se tardan 25 minutos en llegar al hito.



Código: **33205098** Red: **ROI**

Provincia: **NAVARRA**

Término Municipal: **MIRANDA DE ARGA**



Gráfico acceso



Sistema WGS-84

X - UTM **593.793,23 m**

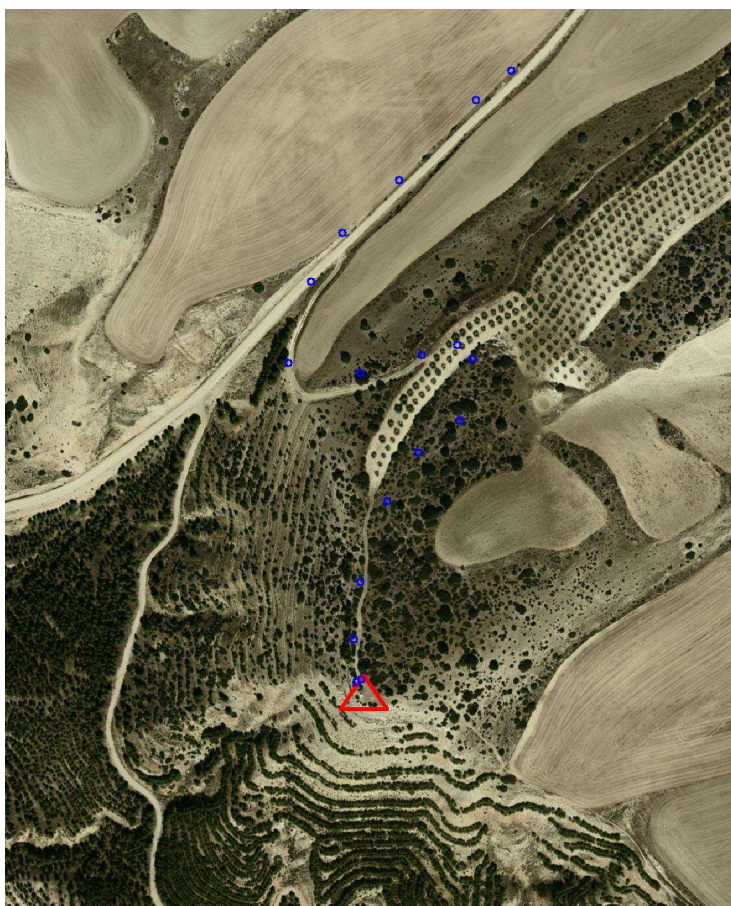
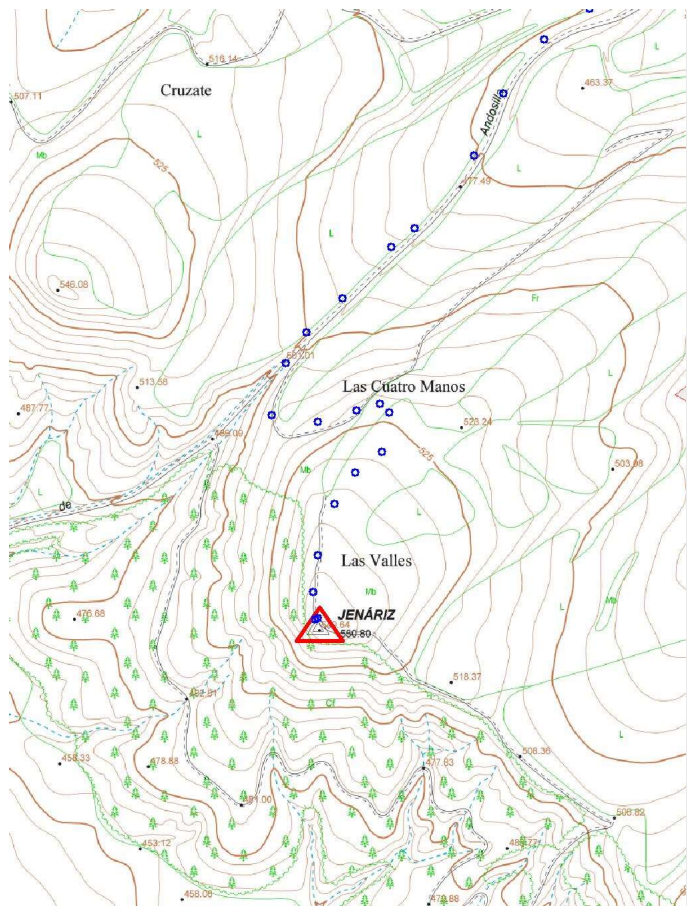
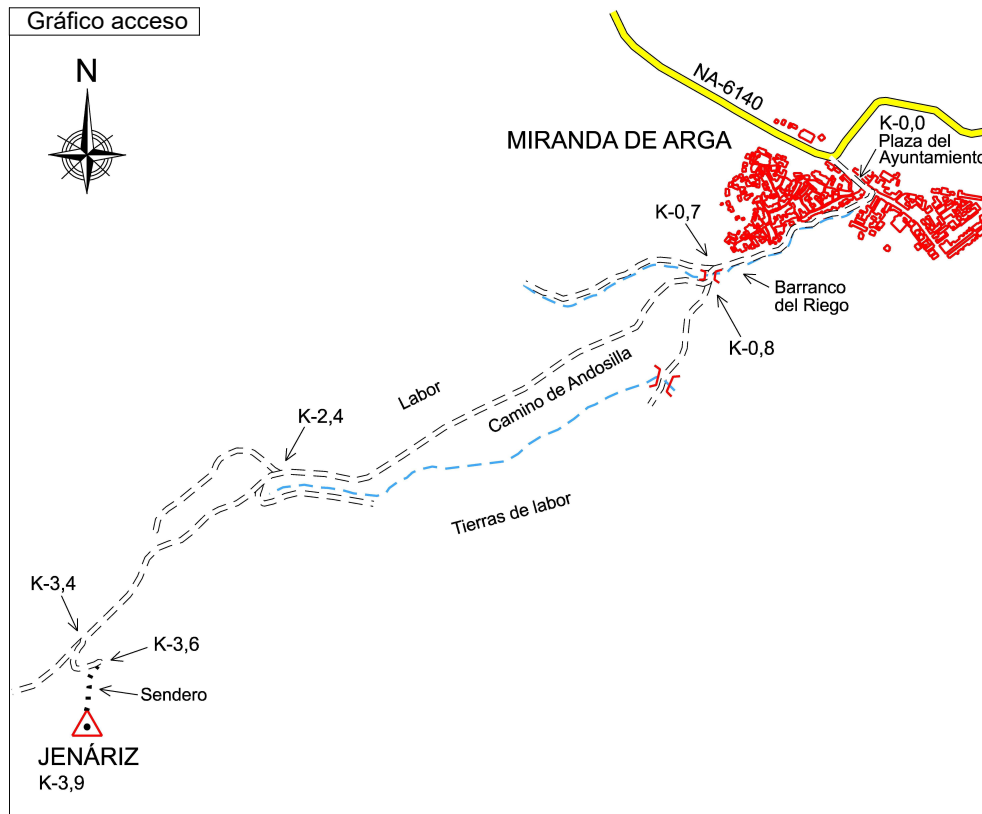
Y - UTM **4.702.279,10 m**

Ø 0,35 m

1,200 m

Último cuerpo

1,00 m

1,50 m

Nº de cuerpos: 1

Observaciones:

Vértice observado con GPS.