

RESEÑA DE LA SEÑAL GEODÉSICA



Gobierno de Navarra
Departamento de Cohesión
Territorial

Nombre: **LARZABAL**

Servicio de Estudios
y Proyectos
Sección de Cartografía
Avda. San Ignacio, 3, PAMPLONA

Código: **33115071** Red: **ROI**

Provincia: **NAVARRA**

Término Municipal: **ESTERIBAR**

Sistema Geodésico de Referencia: ETRS89

UTM Huso 30N

Longitud	-1° 35' 47",5102	Coficiente K	0,9997617421	X	614.663,53 m
Latitud	42° 51' 18",8816	Altura pilar	1,200 m	Huso	30
Conv. meridi	0° 57' 16",82	Num. Hoja 50.000	115	Z Ortom. Arriba	771,927 m

Tipo de señal	Geodésica	Estado	Bien	Acceso en	Todoterreno	Por carretera	N-121-A	En PK -	7,6
Construida	18/09/1986	Revisada	16/07/2020	Centrado forzado	Si	Horizonte GPS	Mal	Señal Multipath	Grande

Fotografía

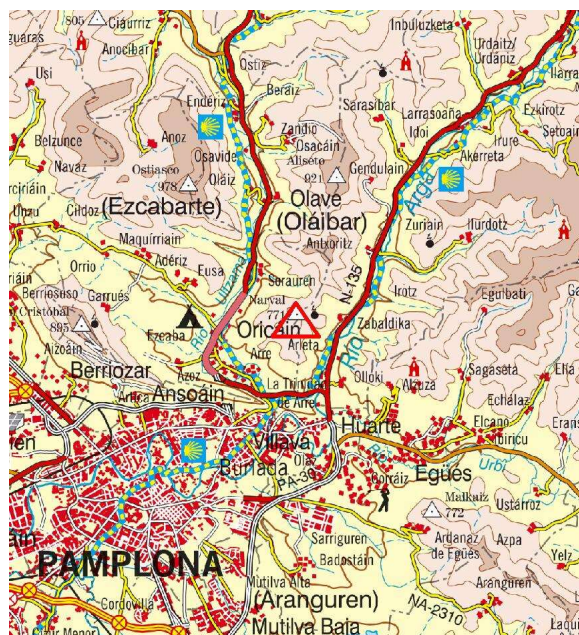
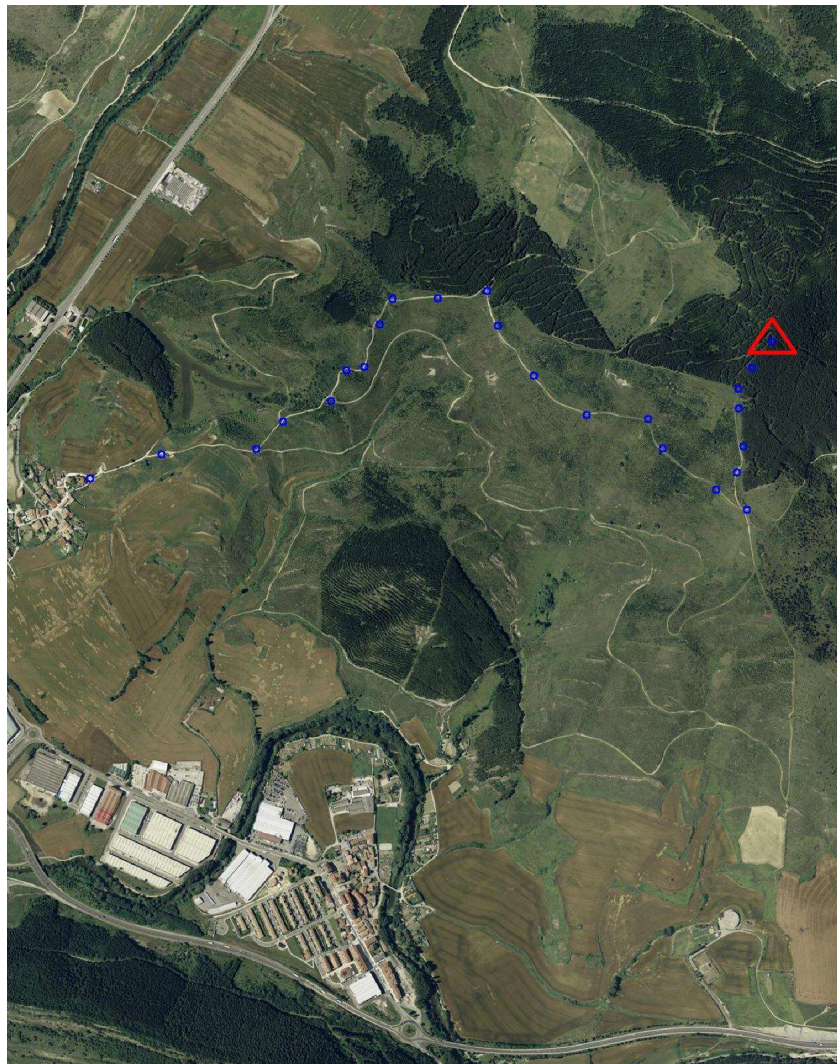

Situación y Reseña Litera:

En lo más alto de la sierra de este nombre, al N. de la sierra de Huarte o Miravalles. Dista de Oricáin (en la carretera Pamplona-Francia por Dancharinea) unos 1.500 mts. Los 1.000 primeros coinciden con el camino de Arzabal, y el resto a campo traviesa de no mucha pendiente. Desde la N-121-A, PK 7,600 se toma el desvío al pueblo de Oricáin. Siguiendo el camino a la ermita se sale a una pista que, tras pasar dos puntos con antenas, asciende directamente a la cuerda del monte internándose en un pinar al final del cual se halla el vértice.



Código: **33115071** Red: **ROI**

Provincia: **NAVARRA**

Término Municipal: **ESTERIBAR**



Gráfico acceso

Sistema WGS-84

X - UTM **614.663,53 m**

Y - UTM **4.745.695,46 m**

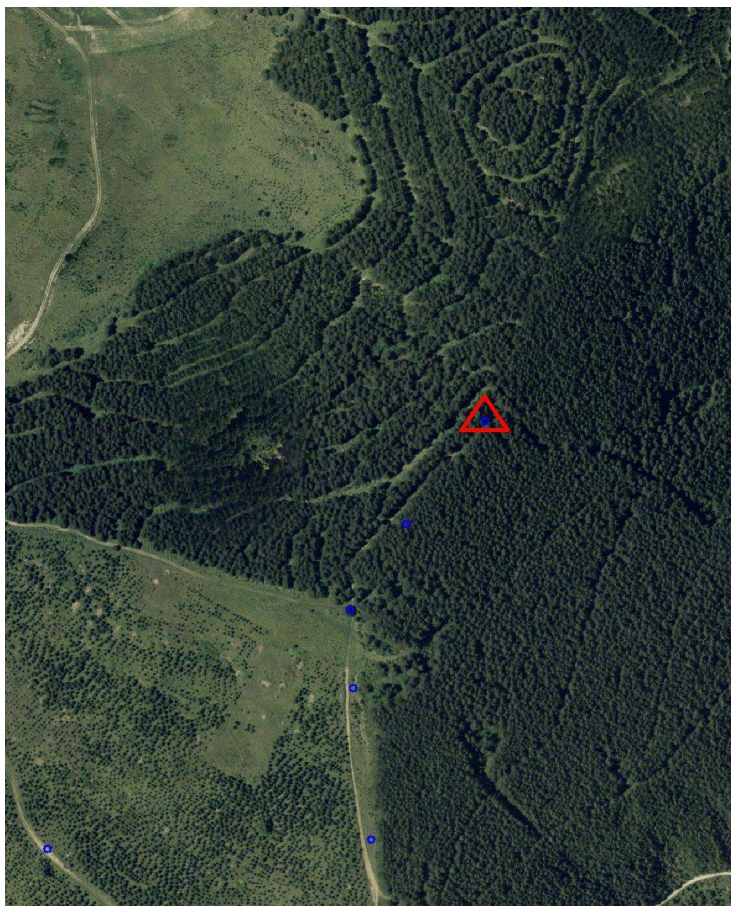
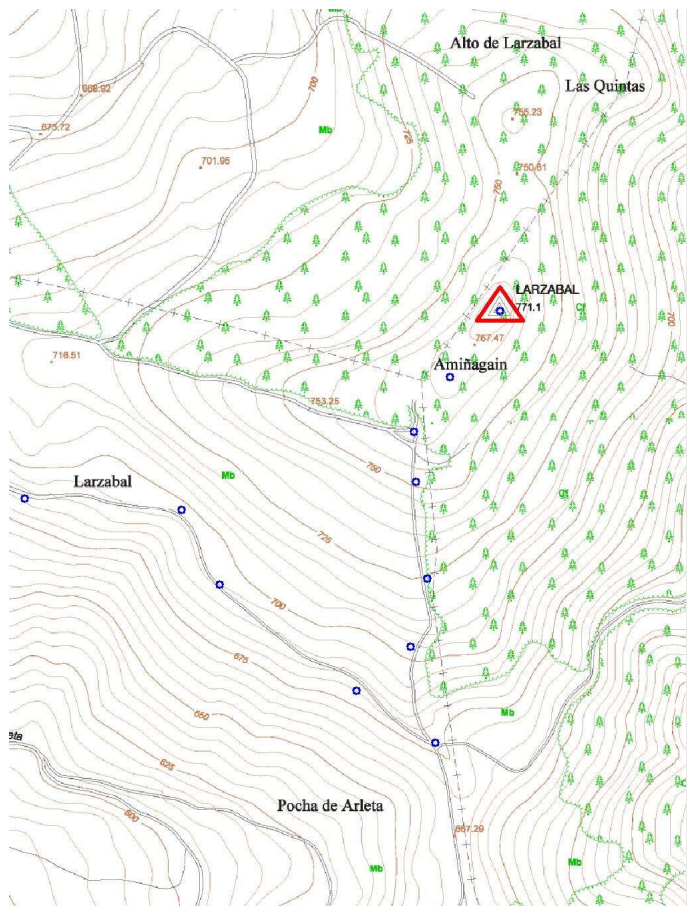
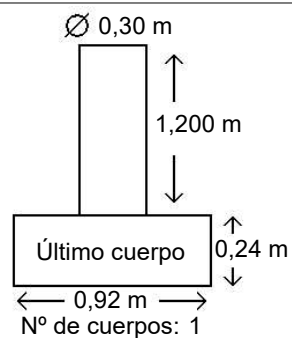

Observaciones: