

RESEÑA DE LA SEÑAL GEODÉSICA



Gobierno de Navarra
Departamento de Cohesión
Territorial

Nombre: **MAIZA**

Servicio de Estudios
y Proyectos
Sección de Cartografía
Avda. San Ignacio, 3, PAMPLONA

Código: **33114022** Red: **ROI**

Provincia: **NAVARRA**

Término Municipal: **SIERRA DE URBASA**

Sistema Geodésico de Referencia: ETRS89

UTM Huso 30N

Longitud	-2° 05' 07",0871	Coficiente K	0,9996686595	X	574.707,32 m
Latitud	42° 52' 28",2315	Altura pilar	1,260 m	Huso	30
Conv. meridi	0° 37' 20",58	Num. Hoja 50.000	114	Z Ortom. Arriba	1.183,543 m

Tipo de señal	Geodésica	Estado	Bien	Acceso en	Todoterreno	Por carretera	NA-120	En PK -	25,0
Construida	18/09/1986	Revisada	22/06/2020	Centrado forzado	Si	Horizonte GPS	Bien	Señal Multipath	Nada

Fotografía

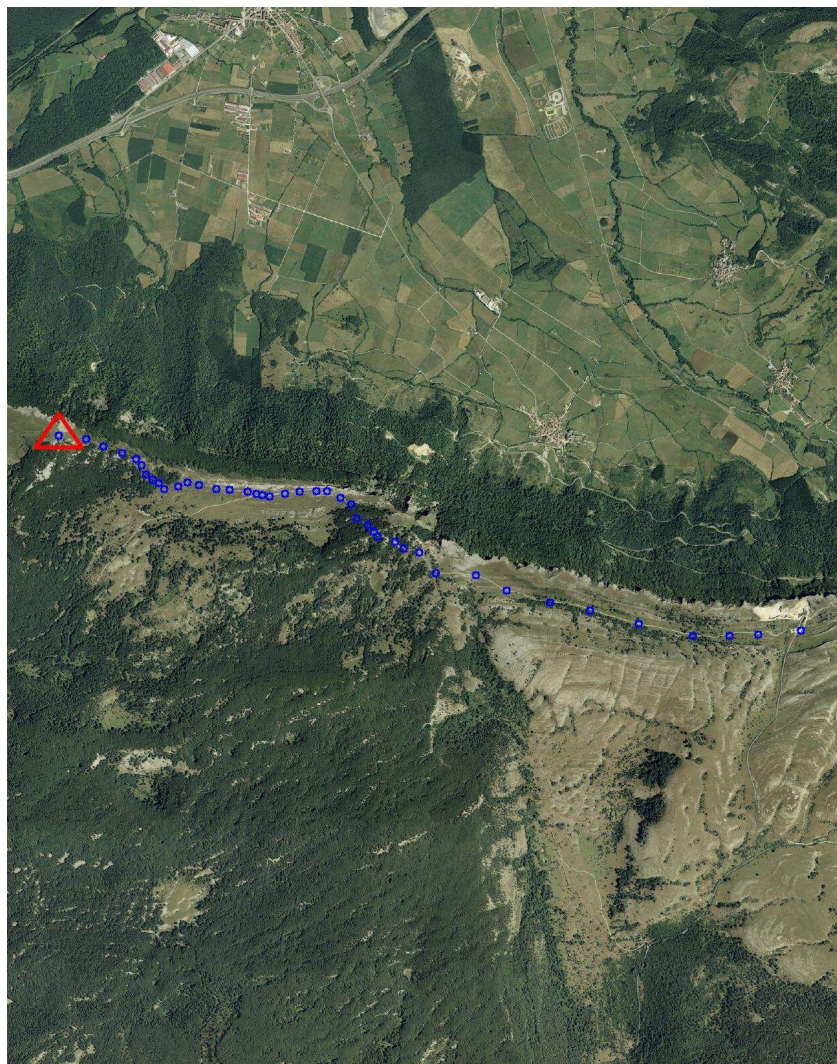
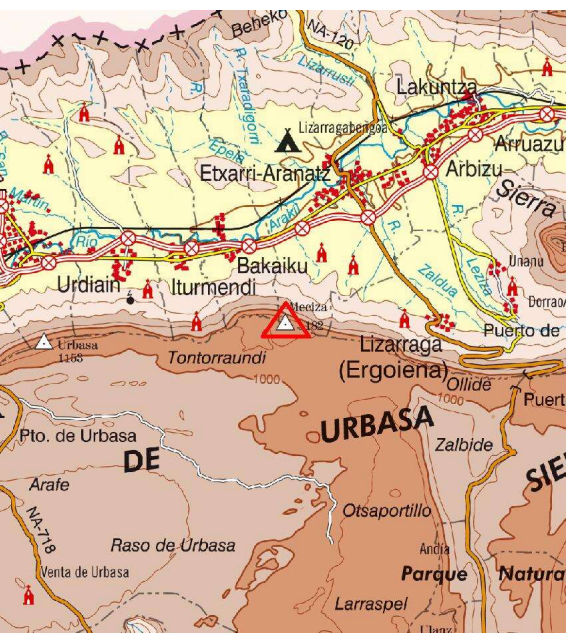

Situación y Reseña Litera:

En lo más alto del lugar conocido como Alto de Maiza, en la Sierra de Urbasa. Desde el Túnel de Lizarraga en la ctra. NA-120-1 (Estella-Beasain), en su PK 25,000. Nada más pasar el túnel, sale un camino a la derecha. Se sigue el camino unos 3,200 km. hasta un montículo de piedras en el cual se deja el camino a la izquierda y se recorren 2,200 km. como referencia se toma la linde de la valla, la cual, siguiéndola nos conduce hasta el pilar.



Código: **33114022** Red: **ROI**

Provincia: **NAVARRA**

Término Municipal: **SIERRA DE URBASA**



Gráfico acceso

Sistema WGS-84

X - UTM **574.707,32 m**

Y - UTM **4.747.285,12 m**

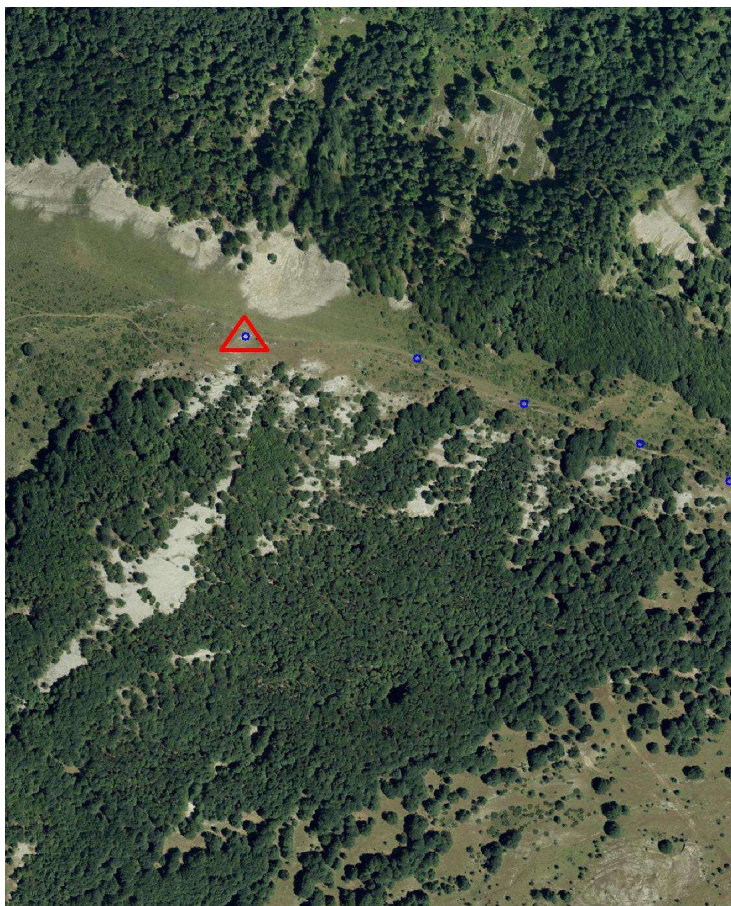
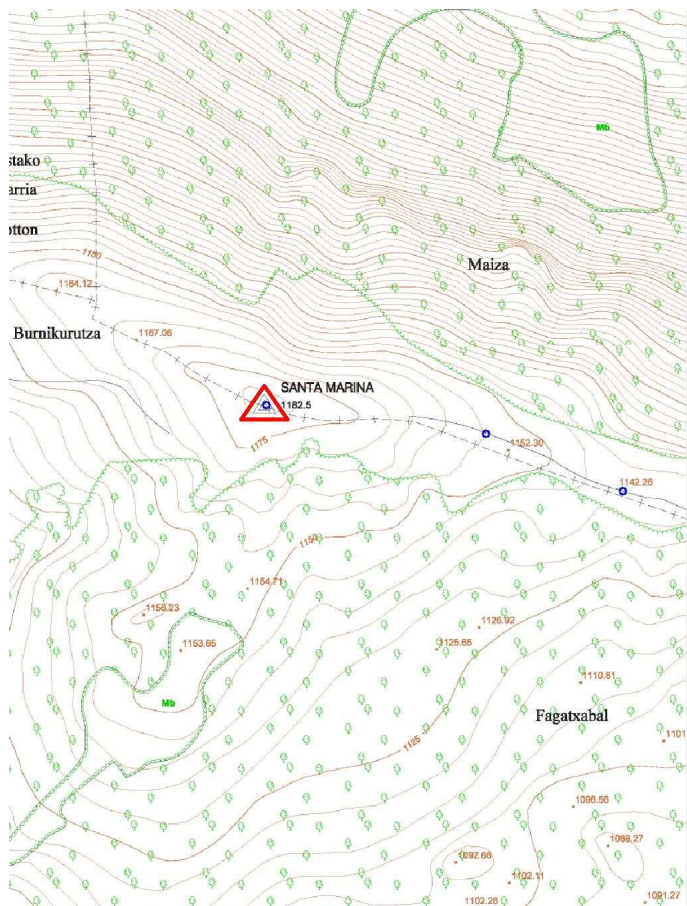
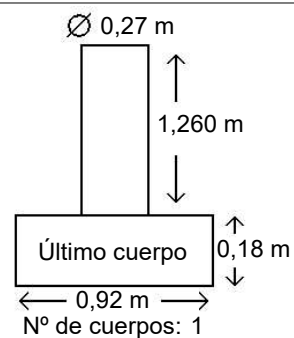

Observaciones:

Vértice observado con GPS.