

RESEÑA DE LA SEÑAL GEODÉSICA



Gobierno de Navarra
Departamento de Cohesión
Territorial

Nombre: **MANDOEGI**

Servicio de Estudios
y Proyectos
Sección de Cartografía
Avda. San Ignacio, 3, PAMPLONA

Código: **33089088** Red: **ROI**

Provincia:

Término Municipal:

Sistema Geodésico de Referencia: ETRS89

UTM Huso 30N

Longitud	-1° 54' 21",8200	Coefficiente K	0,9996973404	X	588.955,63 m
Latitud	43° 08' 41",8150	Altura pilar	0,000 m	Huso	30
Conv. meridi	0° 44' 53",29	Num. Hoja 50.000	89	Z Ortom. Arriba	1.045,314 m

Tipo de señal	Geodésica	Estado	Deteriorada	Acceso en	Andando	Por carretera	NA-1320	En PK -	0,8
Construida	14/09/1967	Revisada	09/05/2001	Centrado forzado	No	Horizonte GPS	Bien	Señal Multipath	Nada

Fotografía

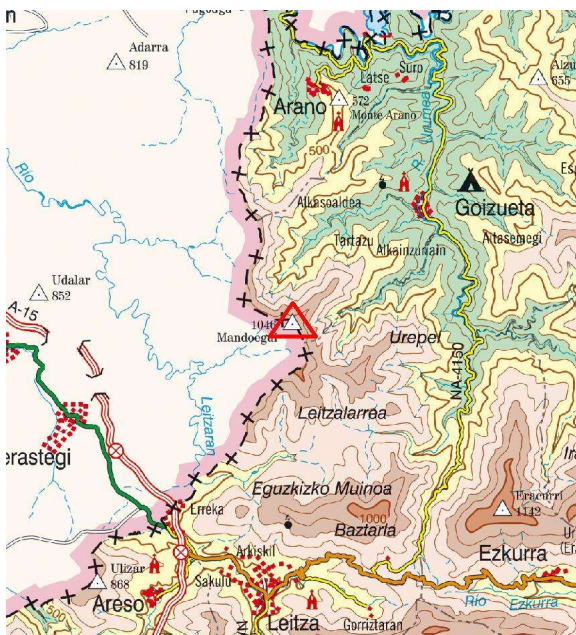
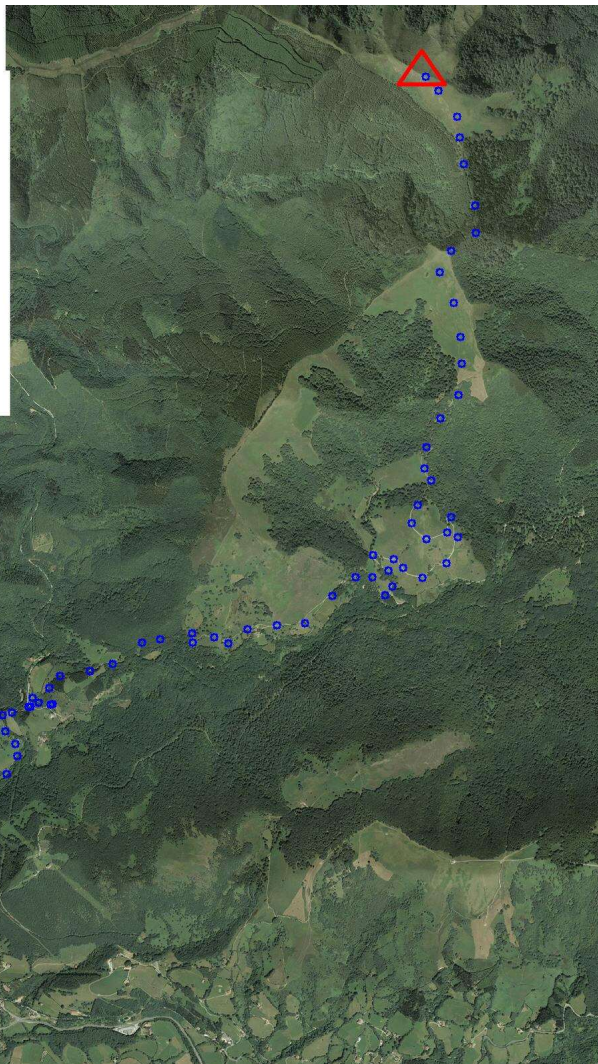
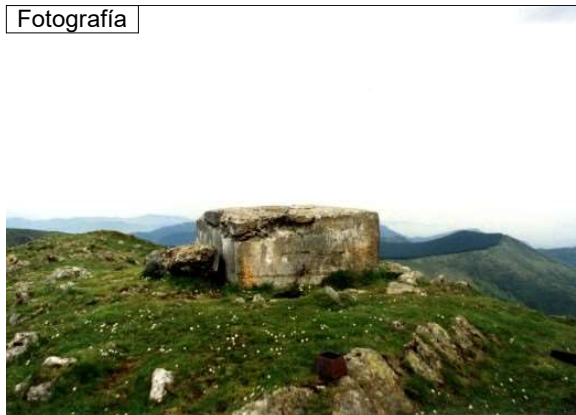

Situación y Reseña Litera:

Desde Leitza, por la ctra. NA-1320, P.K. 0.750 hacia Berástegi, sale un camino a la derecha, que tras pasar la antigua estación del Plazaola y siguiendo como camino la antigua vía del tren, se llega a la central eléctrica de Plazaola nº 2. Después de ésta y pasando 4 túneles, se coge una pista a la derecha que pasa junto a un caserío abandonado y después junto a una casa de guarda forestal. Desde aquí y por una pista serpenteante se llega a lo más alto de la sierra. De aquí parte una senda que por la cuerda del monte nos lleva al vértice. 14 km. de pista. Situado en lo más alto del lomo Mandoegi, dentro de una finca de Papelera Cicuñaga de Hernani.



Código: **33089088** Red: **ROI**

Provincia:

Término Municipal:



Gráfico acceso

Sistema WGS-84

X - UTM **588.955,63 m**

Y - UTM **4.777.492,06 m**

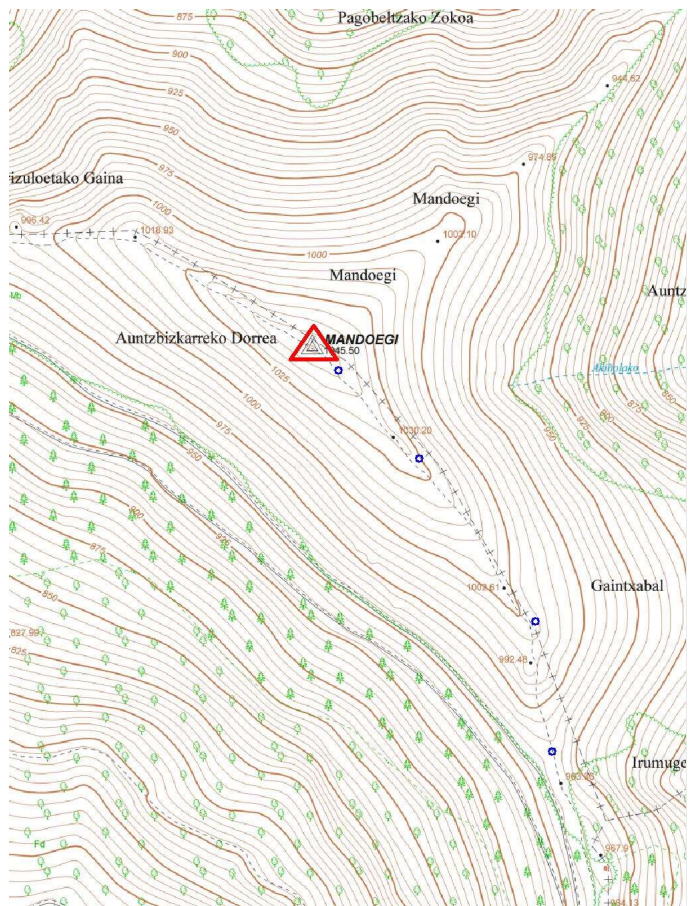
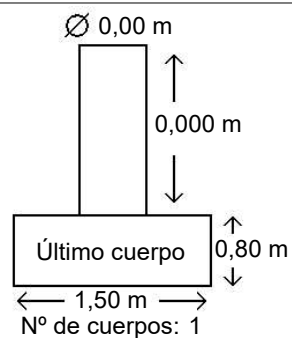

Observaciones: