

RESEÑA DE LA SEÑAL GEODÉSICA



Gobierno de Navarra
Departamento de Cohesión
Territorial

Nombre: **MEASKOITZ**

Servicio de Estudios
y Proyectos
Sección de Cartografía
Avda. San Ignacio, 3, PAMPLONA

Código: **33116004** Red: **ROI**

Provincia: **NAVARRA**

Término Municipal: **ERRO**

Sistema Geodésico de Referencia: ETRS89

UTM Huso 30N

Longitud	-1° 29' 10",9437	Coefficiente K	0,9997878181	X	623.562,17 m
Latitud	42° 54' 21",6505	Altura pilar	1,200 m	Huso	30
Conv. meridi	1° 01' 50",17	Num. Hoja 50.000	116	Z Ortom. Arriba	1.014,391 m

Tipo de señal	Geodésica	Estado	Bien	Acceso en	Todoterreno	Por carretera	NA-2337	En PK -	7,0
Construida	18/09/1986	Revisada	06/07/2021	Centrado forzado	Si	Horizonte GPS	Bien	Señal Multipath	Nada

Fotografía

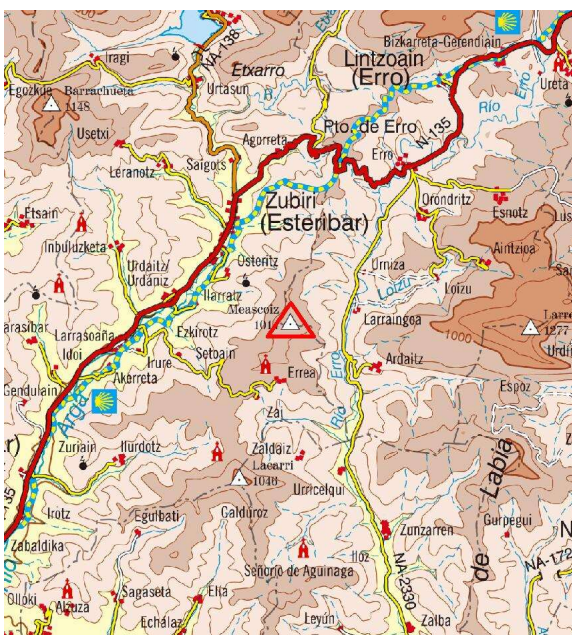
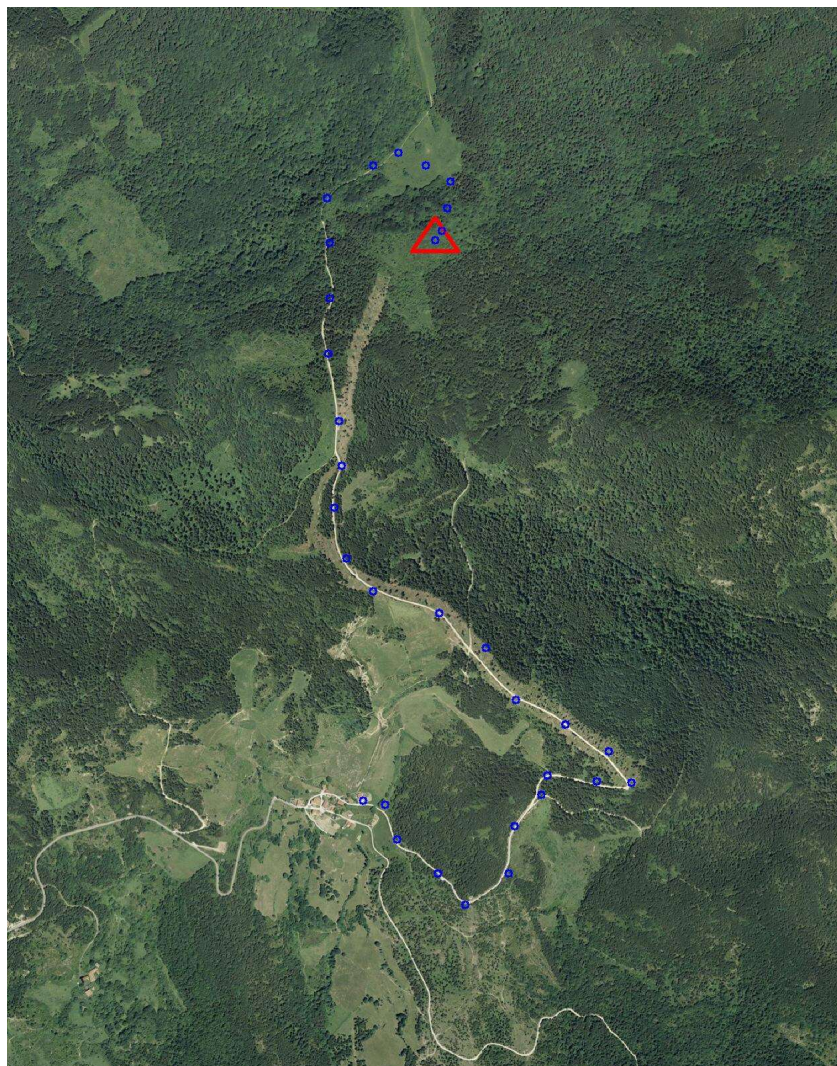

Situación y Reseña Litera:

En lo alto del cerro de poca elevación de igual nombre, cubierto de monte bajo en sus laderas y despejado en la cumbre. Por la N-135 se toma el desvío hacia Errea, situado en el PK 7,000 de la NA-2337. A partir de aquí se toma una pista forestal interrumpida por vallas y con numerosos puestos de observación (palomeras) en su recorrido. Después de 5 km. por pista se abandona el todo-terreno al llegar a un amplio prado, el cual cruzaremos en sentido ascendente hasta encontrar un camino de barro que nos lleva a un claro donde se encuentra el vértice.
Del vehículo al vértice 300 metros



Código: **33116004** Red: **ROI**

Provincia: **NAVARRA**

Término Municipal: **ERRO**



Gráfico acceso

Sistema WGS-84

X - UTM **623.562,17 m**

Y - UTM **4.751.489,18 m**

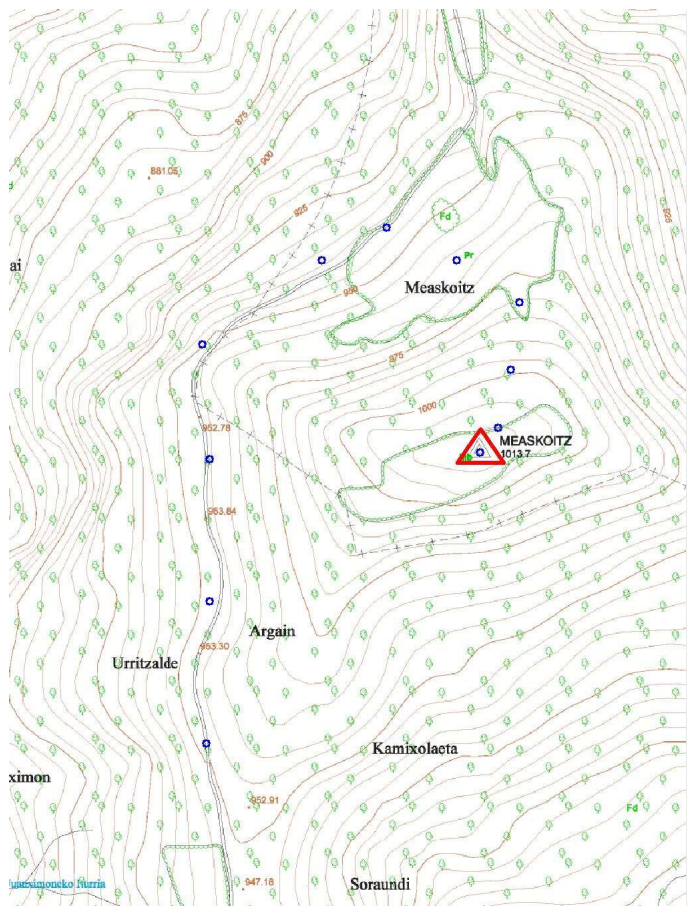
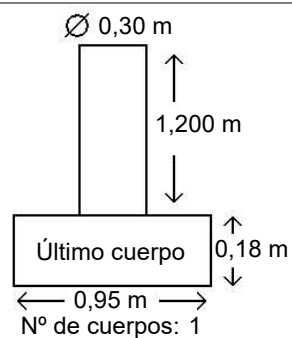

Observaciones: