

RESEÑA DE LA SEÑAL GEODÉSICA



Gobierno de Navarra
Departamento de Cohesión
Territorial

Nombre: **MONTE ALTO**

Servicio de Estudios
y Proyectos
Sección de Cartografía
Avda. San Ignacio, 3, PAMPLONA

Código: **33205031** Red: **ROI** Provincia: **NAVARRA** Término Municipal: **LODOSA**

Sistema Geodésico de Referencia: ETRS89

UTM Huso 30N

Longitud	-2° 04' 49",5948	Coefficiente K	0,9996705727	X	575.736,45 m
Latitud	42° 21' 01",8958	Altura pilar	1,200 m	Huso	30
Conv. meridi	0° 37' 10",21	Num. Hoja 50.000	205	Z Ortom. Arriba	474,984 m

Tipo de señal	Geodésica	Estado	Bien	Acceso en	Turismo	Por carretera	NA-123	En PK -	8,4
Construida	18/09/1986	Revisada	20/09/2018	Centrado forzado	Si	Horizonte GPS	Bien	Señal Multipath	Nada

Fotografía

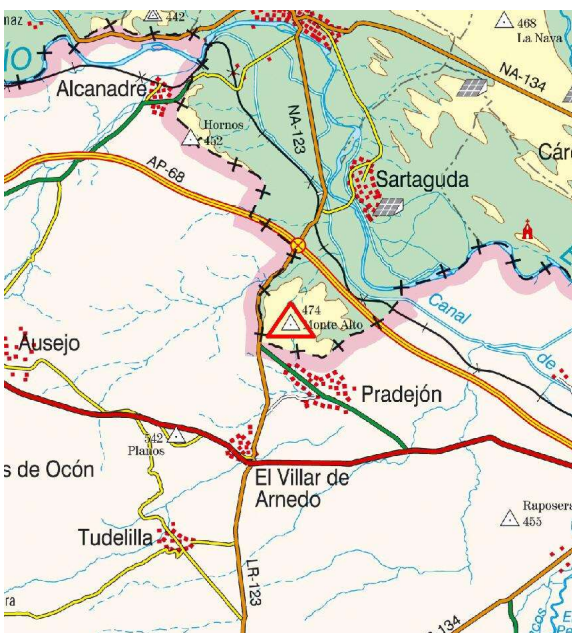

Situación y Reseña Litera:

Dentro de una finca de labor, en la parte más elevada y a unos 100 metros de camino y caseta. Desde Lodosa a Pradejón, por la carretera NA-123, en su PK 8,400, a la izquierda y dentro de la Comunidad de La Rioja, se inicia el recorrido, ascendiendo por el Camino de Los Ruejos entre fincas hacia el monte y continuando de frente hasta el km. 1,200 que llegamos a la Cabaña de Montealto, donde dejamos el camino, continuando a la derecha por la finca hacia el hito en el km. 1,300. La carretera de La Rioja, se denomina LR-123 y su PK es el 63,900. Desde el inicio se tardan 8 minutos en llegar al hito.



Código: **33205031** Red: **ROI**

Provincia: **NAVARRA**

Término Municipal: **LODOSA**

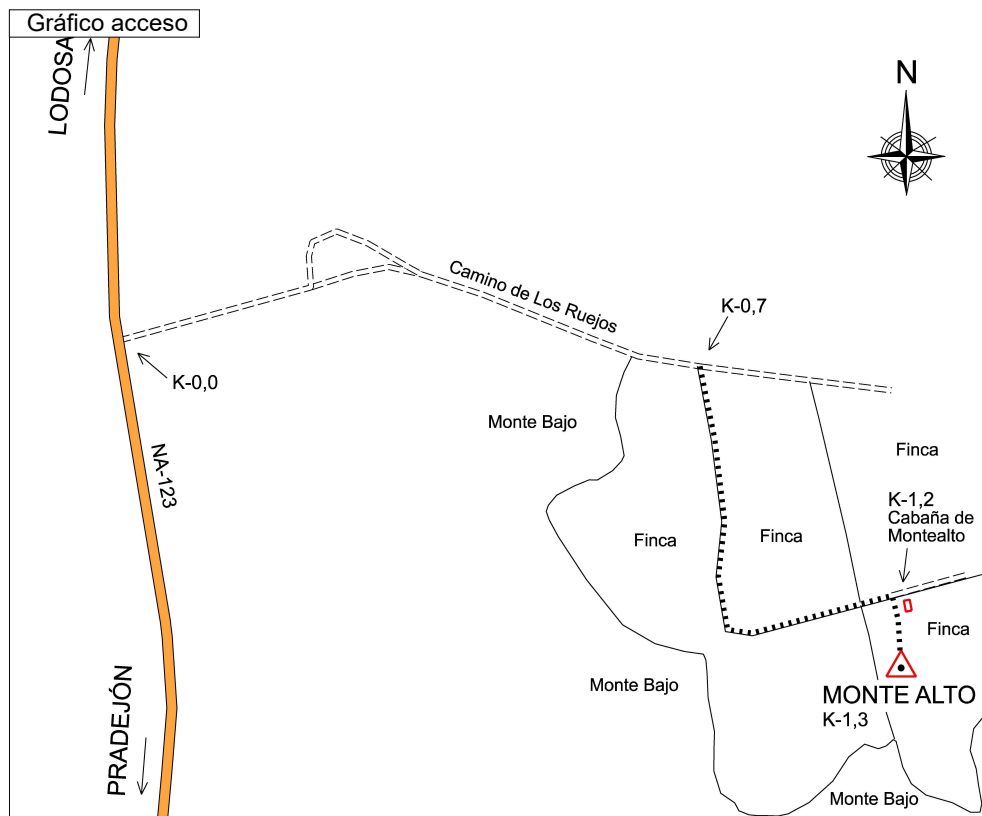
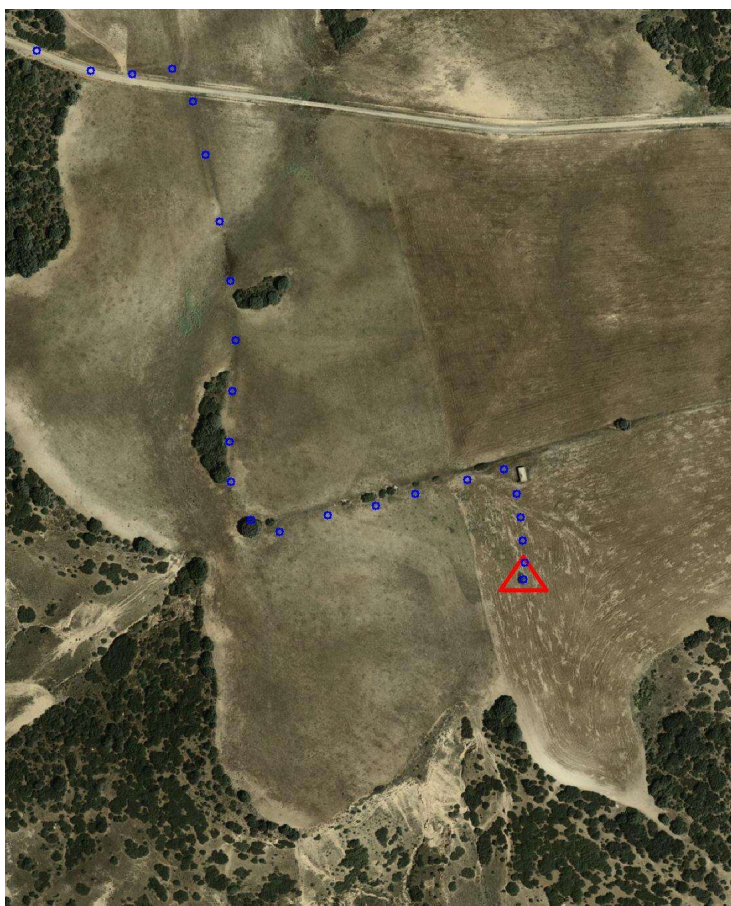
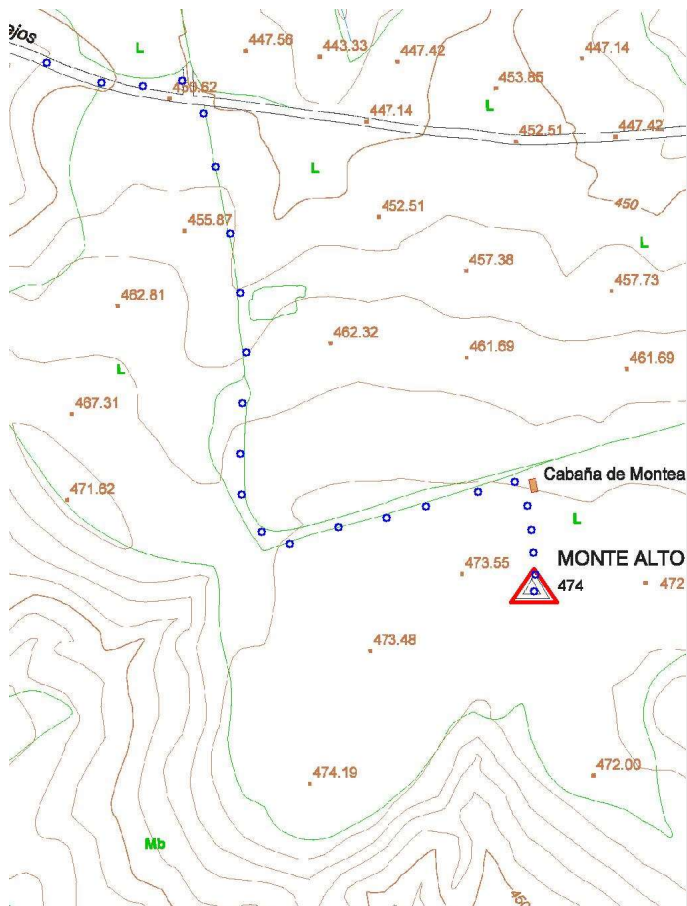

Sistema WGS-84

X - UTM **575.736,45 m**

Y - UTM **4.689.105,43 m**

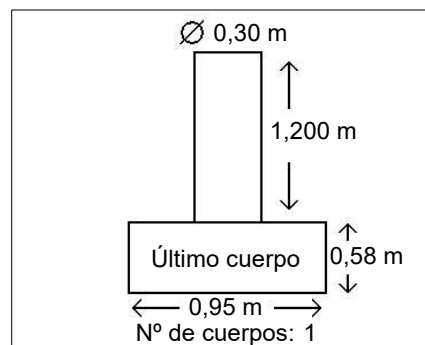

Observaciones:

Vértice observado con GPS.