

# RESEÑA DE LA SEÑAL GEODÉSICA



**Gobierno de Navarra**  
Departamento de Cohesión  
Territorial

Nombre: **MONTEJURRA**

Servicio de Estudios  
y Proyectos  
Sección de Cartografía  
Avda. San Ignacio, 3, PAMPLONA

Código: **33172047** Red: **ROI**

Provincia: **NAVARRA**

Término Municipal: **ABERIN**

Sistema Geodésico de Referencia: ETRS89

UTM Huso 30N

|              |                         |                  |                     |                 |                     |
|--------------|-------------------------|------------------|---------------------|-----------------|---------------------|
| Longitud     | <b>-2° 02' 43",4132</b> | Coefficiente K   | <b>0,9996753771</b> | X               | <b>578.274,52 m</b> |
| Latitud      | <b>42° 37' 46",5679</b> | Altura pilar     | <b>1,225 m</b>      | Huso            | <b>30</b>           |
| Conv. meridi | <b>0° 38' 47",57</b>    | Num. Hoja 50.000 | <b>172</b>          | Z Ortom. Arriba | <b>1.044,695 m</b>  |

|               |                   |          |                   |                  |                    |               |                |                 |             |
|---------------|-------------------|----------|-------------------|------------------|--------------------|---------------|----------------|-----------------|-------------|
| Tipo de señal | <b>Geodésica</b>  | Estado   | <b>Bien</b>       | Acceso en        | <b>Todoterreno</b> | Por carretera | <b>NA-6342</b> | En PK -         | <b>0,9</b>  |
| Construida    | <b>21/09/1967</b> | Revisada | <b>12/08/2019</b> | Centrado forzado | <b>Si</b>          | Horizonte GPS | <b>Bien</b>    | Señal Multipath | <b>Nada</b> |

Fotografía

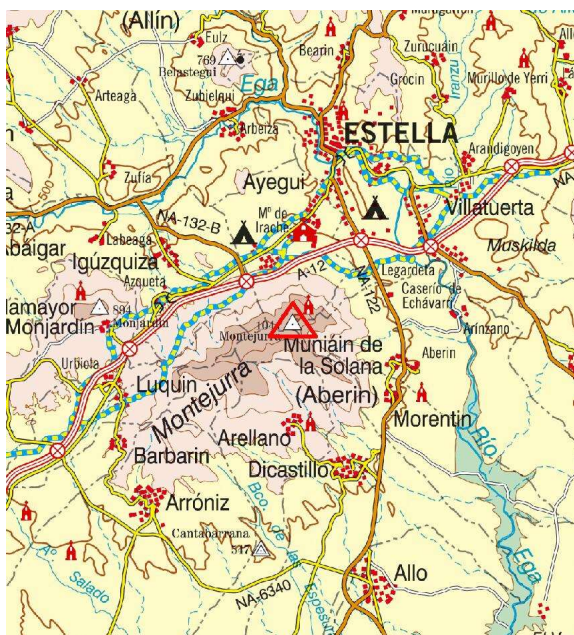
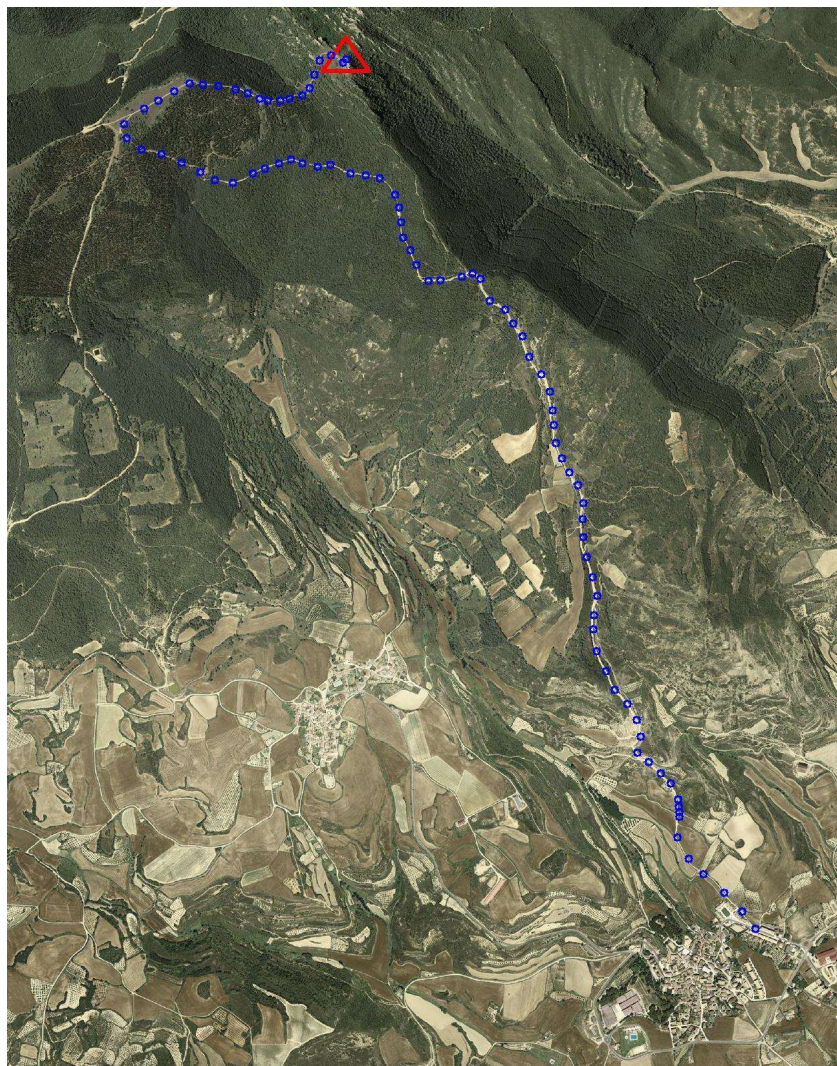

**Situación y Reseña Litera:**

En la elevación situada más al sur de las tres existentes en el alto de Montejurra, próximo y al Norte de caseta y antenas de repetidor de TV. Desde Estella hacia Dicastillo por la carretera NA-6342, en su PK 0,900, en el mismo casco urbano de Dicastillo, a la derecha se inicia el recorrido hacia el repetidor de TV por el Camino de La Pedrera. A unos 300 metros hay un cruce de caminos, se continua de frente dejando a la izquierda una ermita en el km. 0,500, continuando ascendiendo siempre por el principal. En el km. 2,900 dejamos a la derecha las ruinas del Corral de Gómez y en el km. 5,400 se incorpora un camino por la izquierda. Se continua de frente, ascendiendo hacia el repetidor, donde también se encuentra el vértice en el km. 6,400. Desde el inicio se tardan 17 minutos en llegar al hito.





Código: **33172047** Red: **ROI**

Provincia: **NAVARRA**

Término Municipal: **ABERIN**



Gráfico acceso



Sistema WGS-84

X - UTM **578.274,52 m**

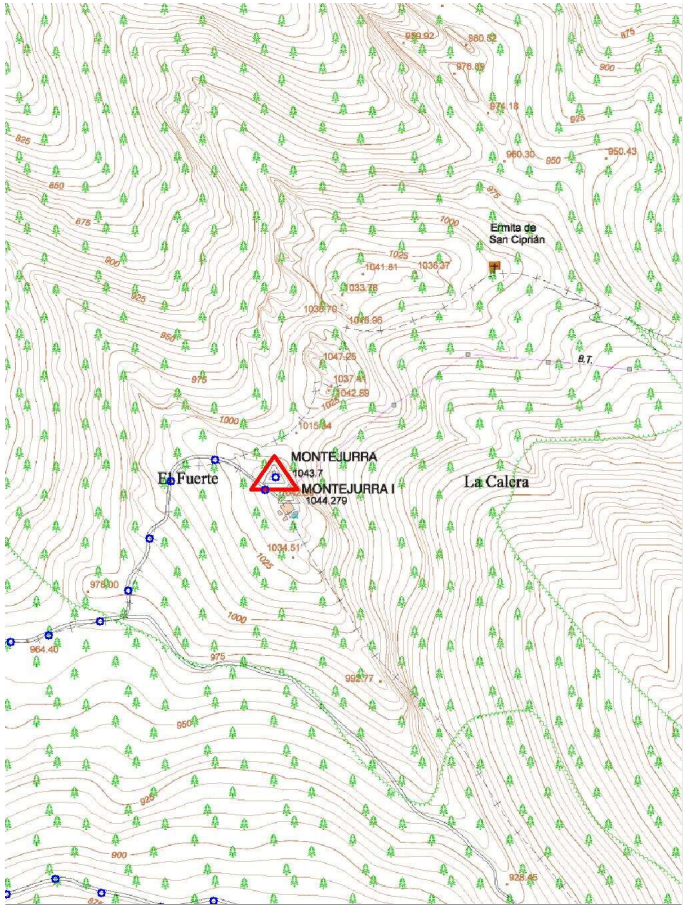
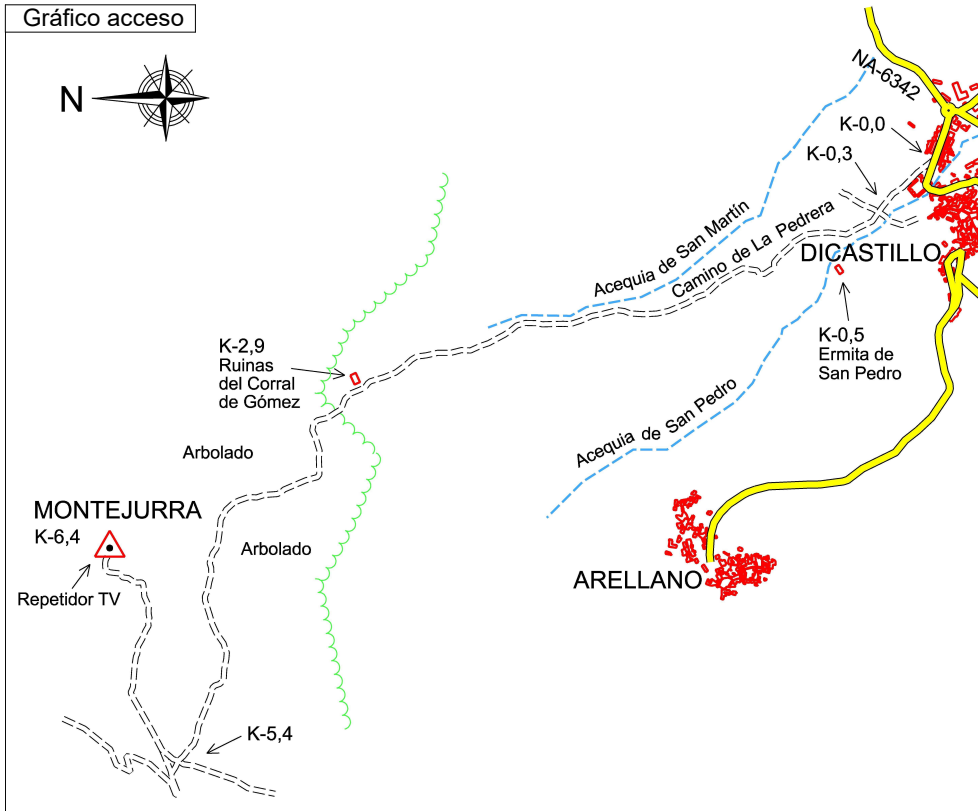
Y - UTM **4.720.125,72 m**

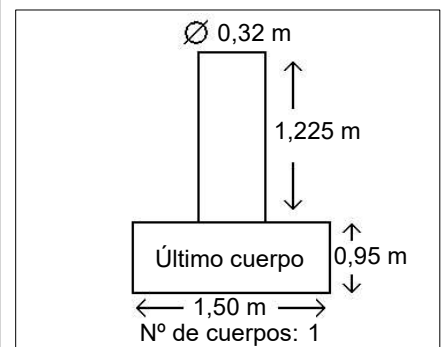

Observaciones:

Vértice observado con GPS.