

RESEÑA DE LA SEÑAL GEODÉSICA



Gobierno de Navarra
Departamento de Cohesión
Territorial

Nombre: **MUGAGA**

Servicio de Estudios
y Proyectos
Sección de Cartografía
Avda. San Ignacio, 3, PAMPLONA

Código: **33140068** Red: **ROI**

Provincia: **NAVARRA**

Término Municipal: **GUESALAZ**

Sistema Geodésico de Referencia: ETRS89

UTM Huso 30N

Longitud	-1° 58' 34",4061	Coefficiente K	0,9996862212	X	583.717,56 m
Latitud	42° 47' 57",9516	Altura pilar	1,200 m	Huso	30
Conv. meridi	0° 41' 44",26	Num. Hoja 50.000	140	Z Ortom. Arriba	1.208,388 m

Tipo de señal	Geodésica	Estado	Bien	Acceso en	Todoterreno	Por carretera	NA-7140	En PK -	3,7
Construida	11/09/1986	Revisada	28/06/2021	Centrado forzado	Si	Horizonte GPS	Bien	Señal Multipath	Nada

Fotografía

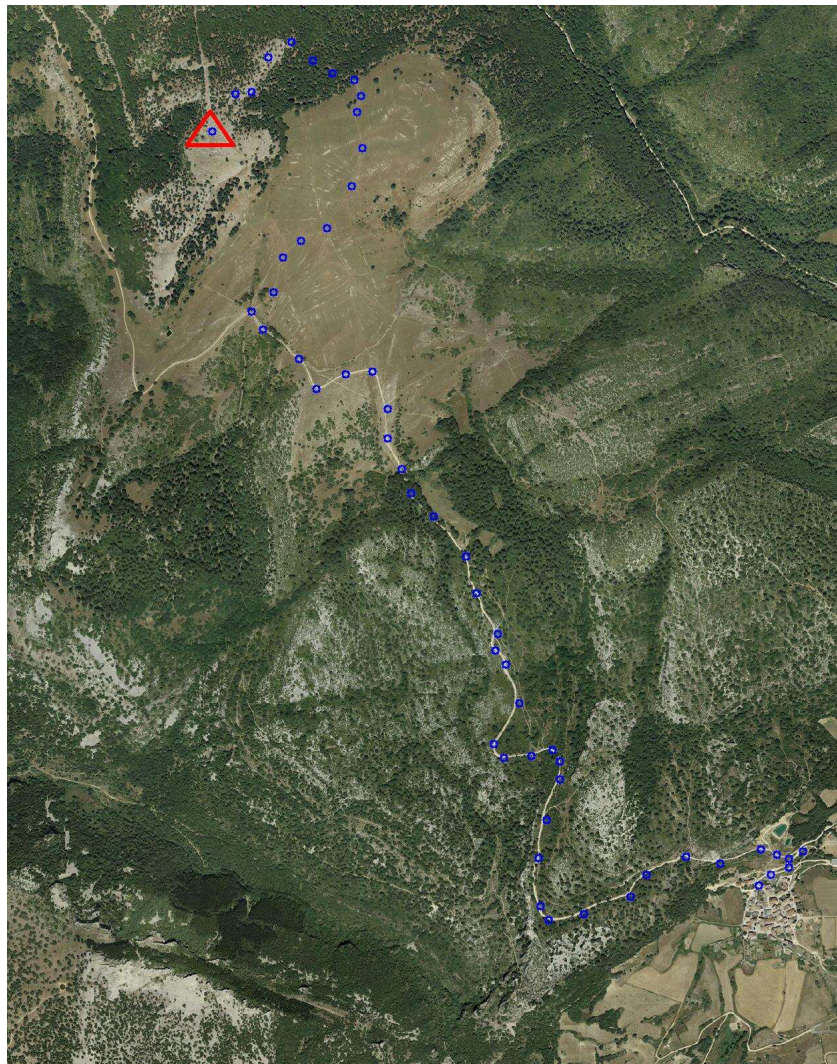

Situación y Reseña Litera:

En el monte así denominado y no en su parte más alta.
Por la Ctra. NA-700 hasta Muez. a 1 km. de Muez, desvío a la derecha por la NA-7140 PK 3,650 antes de entrar en Iturgoyen, de donde parte una pista que asciende a mano derecha de la carretera, tras 5,500 km. hasta uno de los amplios pastizales sobre los que destaca una loma con hayas donde se encuentra el vértice a 100 metros del vehículo, rodeado de placas de piedra desperdigadas.



Código: **33140068** Red: **ROI**

Provincia: **NAVARRA**

Término Municipal: **GUESALAZ**



Gráfico acceso

Sistema WGS-84

X - UTM **583.717,56 m**

Y - UTM **4.739.050,55 m**

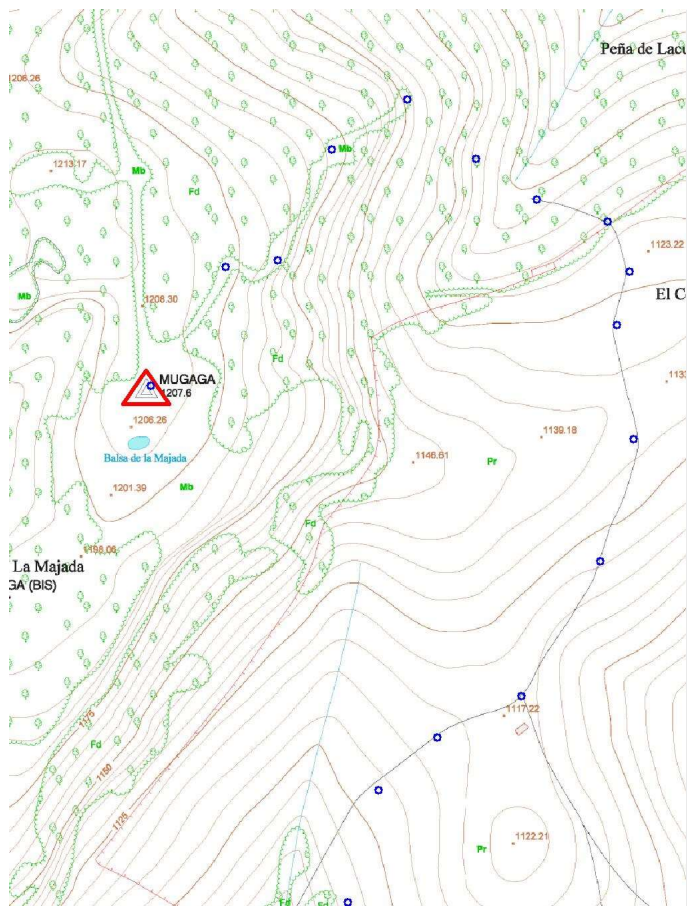
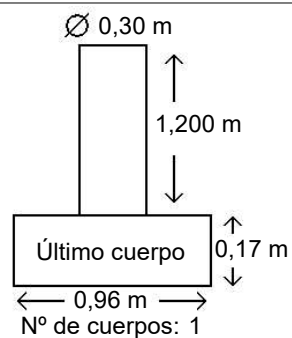

Observaciones:

Vértice observado con GPS.