

RESEÑA DE LA SEÑAL GEODÉSICA



Gobierno de Navarra
Departamento de Cohesión
Territorial

Nombre: **MURU**

Servicio de Estudios
y Proyectos
Sección de Cartografía
Avda. San Ignacio, 3, PAMPLONA

Código: **33142274** Red: **ROI**

Provincia: **NAVARRA**

Término Municipal: **FACERIA 17**

Sistema Geodésico de Referencia: ETRS89

UTM Huso 30N

Longitud	-1° 16' 31",3759	Coefficiente K	0,9998451880	X	641.175,46 m
Latitud	42° 44' 05",3776	Altura pilar	1,200 m	Huso	30
Conv. meridi	1° 10' 13",91	Num. Hoja 50.000	142	Z Ortom. Arriba	774,442 m

Tipo de señal	Geodésica	Estado	Bien	Acceso en	Todoterreno	Por carretera	NA-2100	En PK -	6,8
Construida	11/09/1986	Revisada	18/09/2006	Centrado forzado	Si	Horizonte GPS	Bien	Señal Multipath	Nada

Fotografía

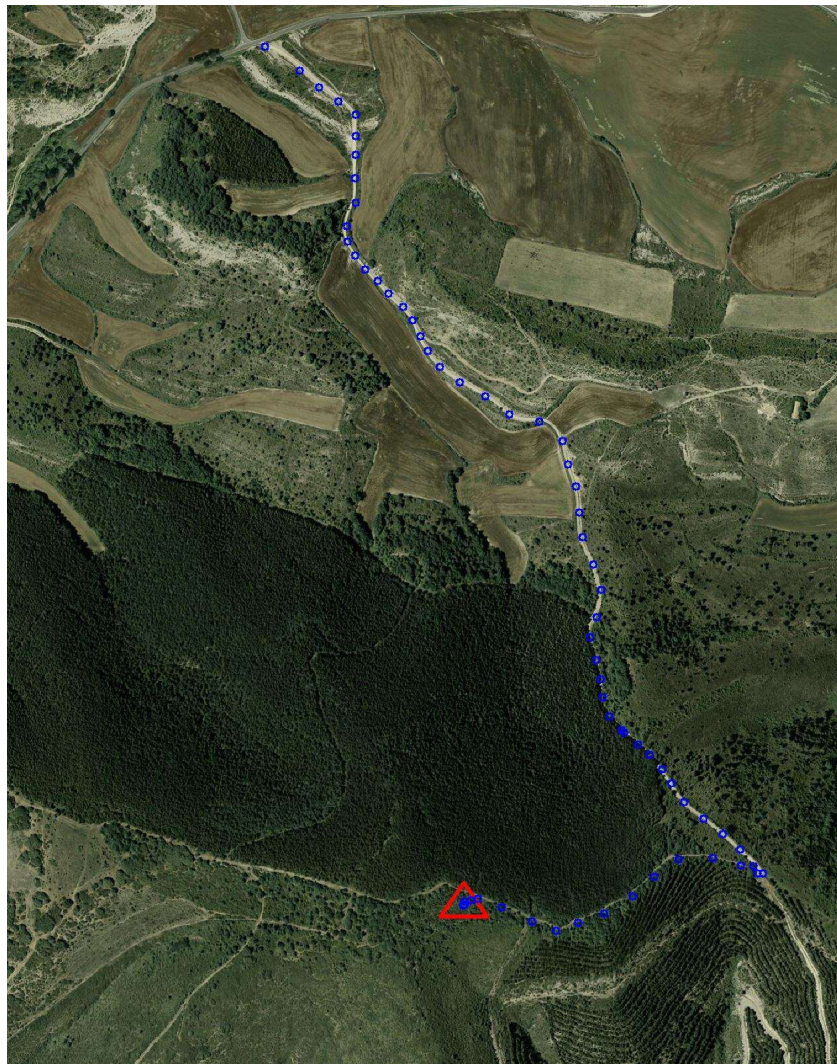

Situación y Reseña Litera:

En la parte más elevada del monte junto a alambrada límite de término municipal, entre carrascas y al borde de pinos. Desde Sansoáin a Elcoaz por la carretera NA-2100 en su PK 6,800, a la derecha, frente al cruce de Ozcoidi se inicia el recorrido por el Camino de Ugarrón. En el km. 0,500 se bifurca en dos, continuando por el de la derecha. Al llegar al Alto de Petronillo en el km. 1,450 y, sin cruzar la puerta, dejaremos el camino y a la derecha continuaremos por rodadas entre carrascas y dos alambradas hasta el km. 1,900 donde se encuentra el vértice. Desde el inicio, se tardan unos 20 minutos en llegar al vértice.



Código: **33142274** Red: **ROI**

Provincia: **NAVARRA**

Término Municipal: **FACERIA 17**

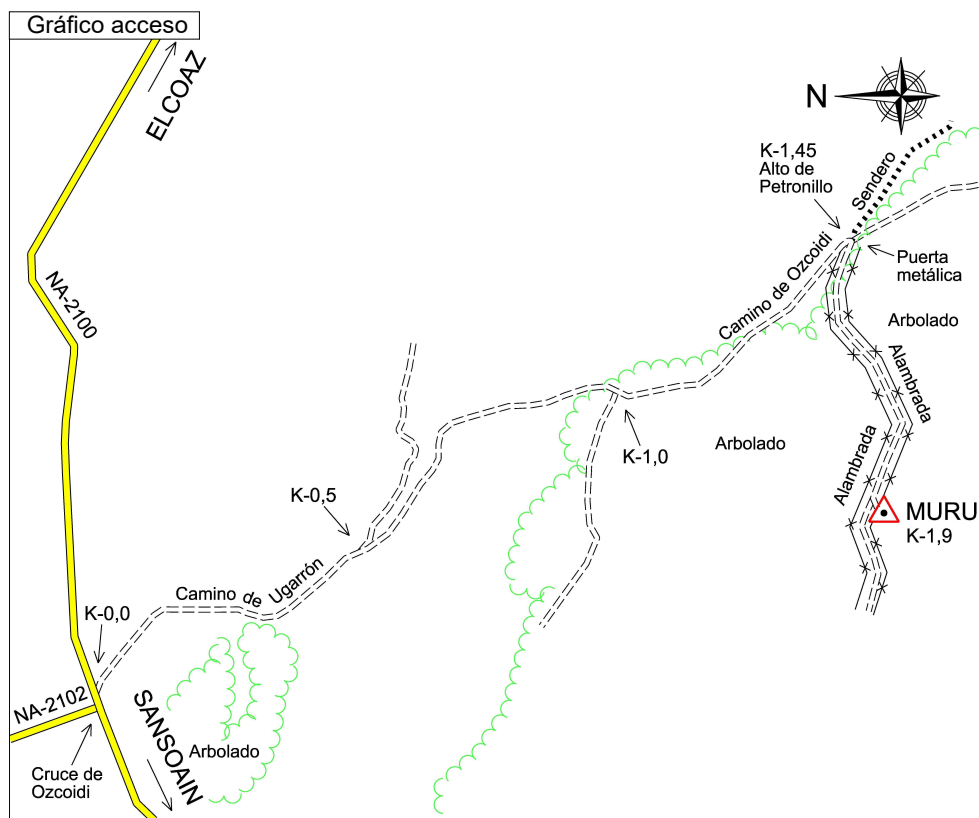
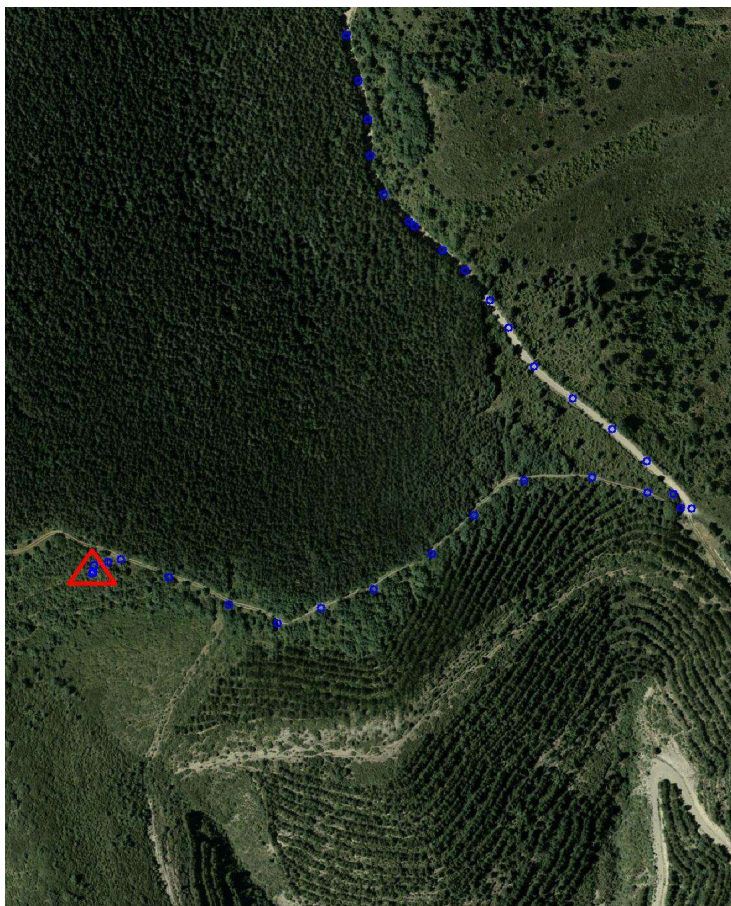
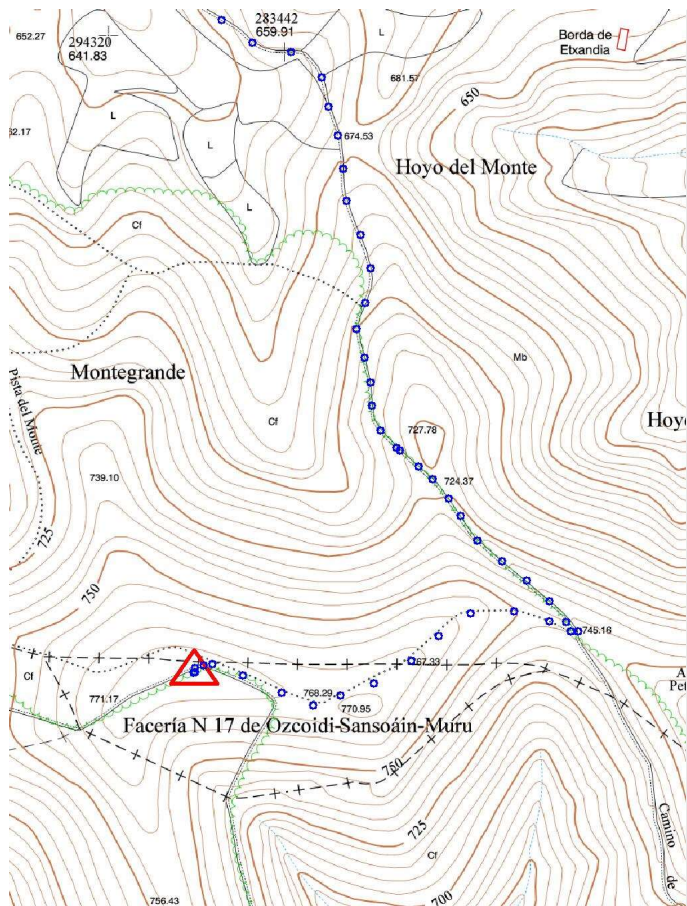

Sistema WGS-84

X - UTM **641.175,46 m**

Y - UTM **4.732.810,55 m**

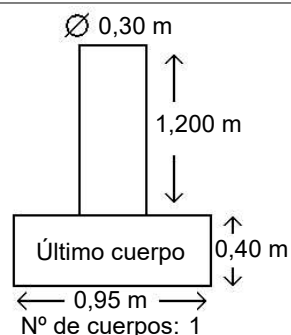

Observaciones:

Vértice observado con GPS.