

RESEÑA DE LA SEÑAL GEODÉSICA



Gobierno de Navarra
Departamento de Cohesión
Territorial

Nombre: **OIARTZURI**

Servicio de Estudios
y Proyectos
Sección de Cartografía
Avda. San Ignacio, 3, PAMPLONA

Código: **33116029** Red: **ROI**

Provincia: **NAVARRA**

Término Municipal: **ERRO**

Sistema Geodésico de Referencia: ETRS89

UTM Huso 30N

Longitud	-1° 26' 10",2999	Coficiente K	0,9997999368	X	627.487,45 m
Latitud	42° 59' 19",7658	Altura pilar	1,190 m	Huso	30
Conv. meridi	1° 03' 59",16	Num. Hoja 50.000	116	Z Ortom. Arriba	1.235,702 m

Tipo de señal	Geodésica	Estado	Bien	Acceso en	Todoterreno	Por carretera	En PK - 0,0
Construida	04/09/1986	Revisada	10/06/2021	Centrado forzado	No	Horizonte GPS	Bien
						Señal Multipath	Nada

Fotografía

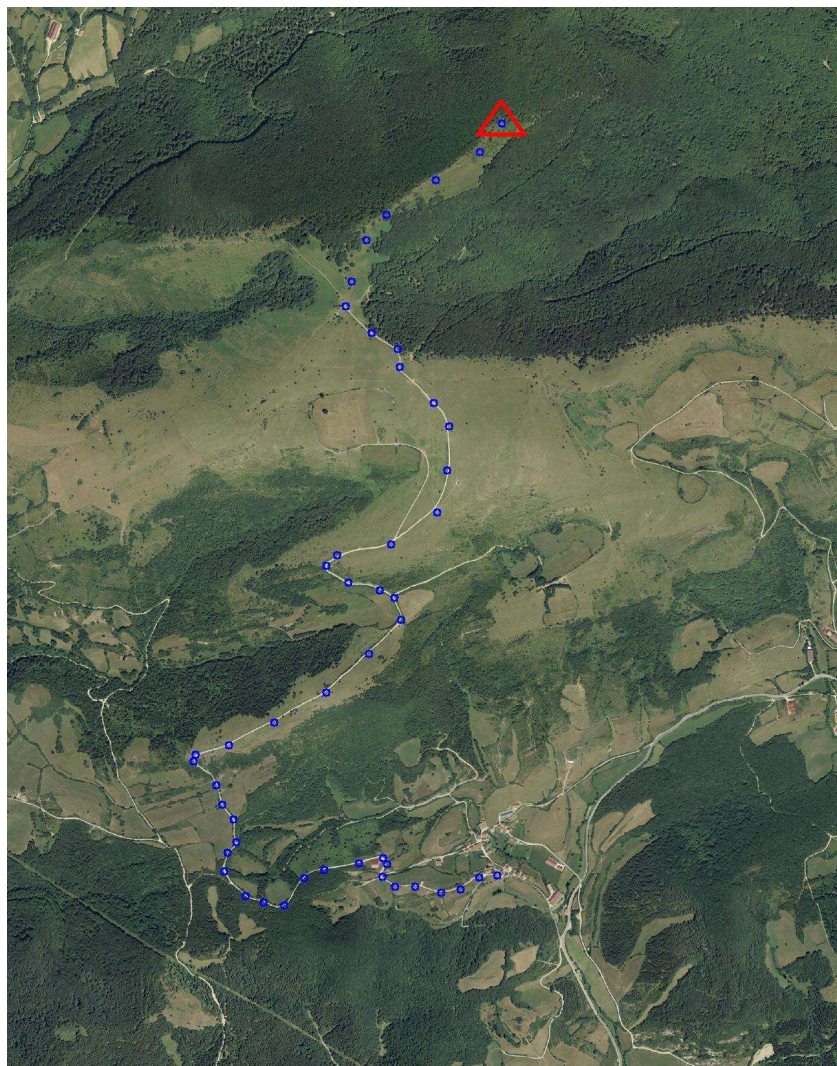

Situación y Reseña Litera:

En la parte central de la loma de igual nombre, junto a la alambrada que divide los pastos de Cilbeti y Linzoain. Desde Linzoain, por una pista forestal transitable para cualquier vehículo, hasta un cargadero de madera al pie de la loma, invirtiéndose en el trayecto 30 minutos. De aquí a pie, ladera arriba en otros 30 minutos hasta el vértice. Disponiendo de jeep se puede seguir desde el cargadero de madera por un camino muy estrecho a media ladera, recorridos unos 400 m. se atraviesa la alambrada citada más arriba y se sigue ésta ladera arriba entre hayas hasta muy cerca del vértice. En este caso se invierten 20 minutos desde el cargadero.



Código: **33116029** Red: **ROI**

Provincia: **NAVARRA**

Término Municipal: **ERRO**



Gráfico acceso

Sistema WGS-84

X - UTM **627.487,45 m**

Y - UTM **4.760.760,14 m**

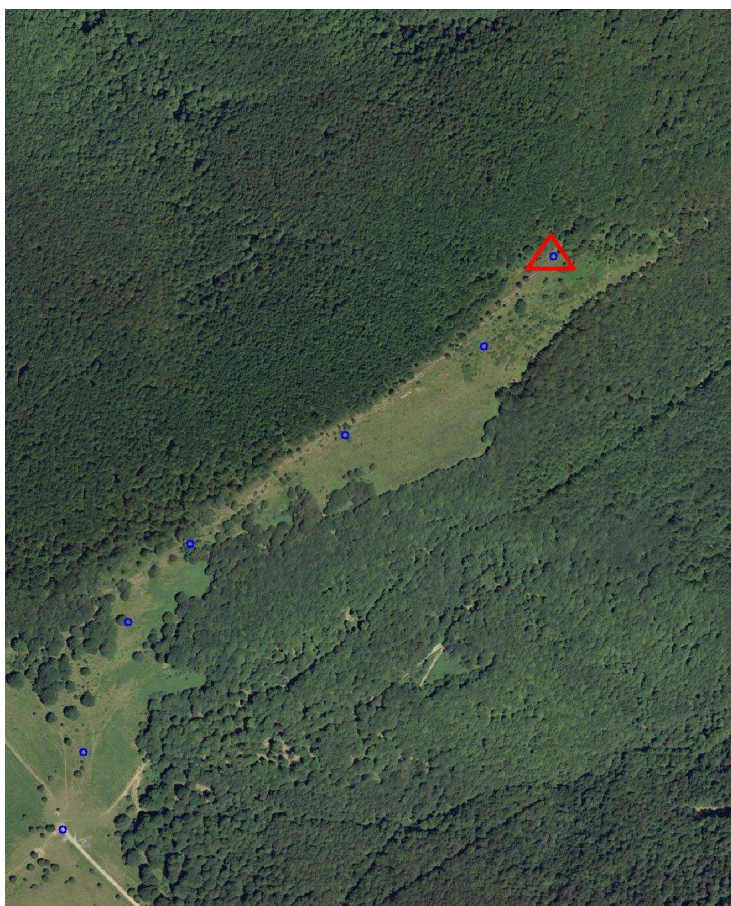
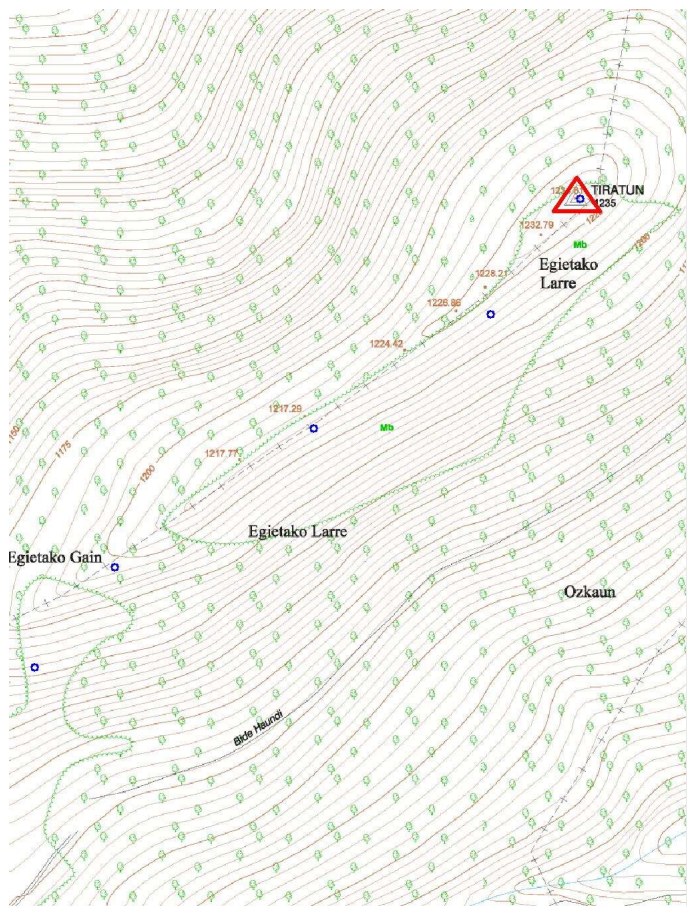
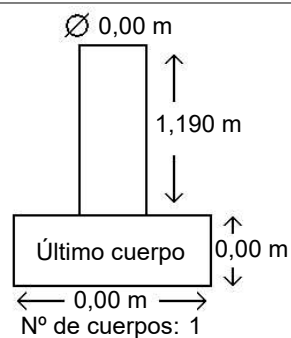

Observaciones:

Vértice observado con GPS.