

RESEÑA DE LA SEÑAL GEODÉSICA



Gobierno de Navarra
Departamento de Cohesión
Territorial

Nombre: **ORI**

Servicio de Estudios
y Proyectos
Sección de Cartografía
Avda. San Ignacio, 3, PAMPLONA

Código: **33117259** Red: **ROI**

Provincia: **NAVARRA**

Término Municipal: **OCHAGAVIA**

Sistema Geodésico de Referencia: ETRS89

UTM Huso 30N

Longitud	-1° 00' 21",9729	Coefficiente K	0,9999250396	X	662.551,74 m
Latitud	42° 59' 18",7872	Altura pilar	1,080 m	Huso	30
Conv. meridi	1° 21' 35",42	Num. Hoja 50.000	117	Z Ortom. Arriba	2.017,794 m

Tipo de señal	Geodésica	Estado	Bien	Acceso en	Todoterreno	Por carretera	NA-2011	En PK -	0,0
Construida	16/07/1986	Revisada	01/06/2021	Centrado forzado	No	Horizonte GPS	Bien	Señal Multipath	Nada

Fotografía

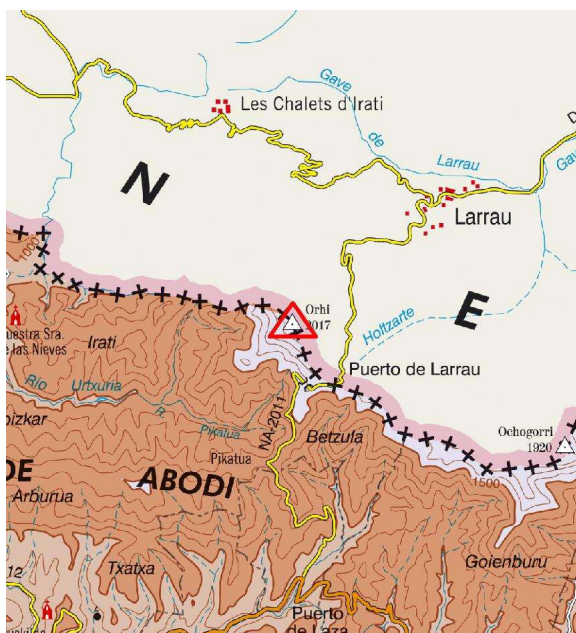
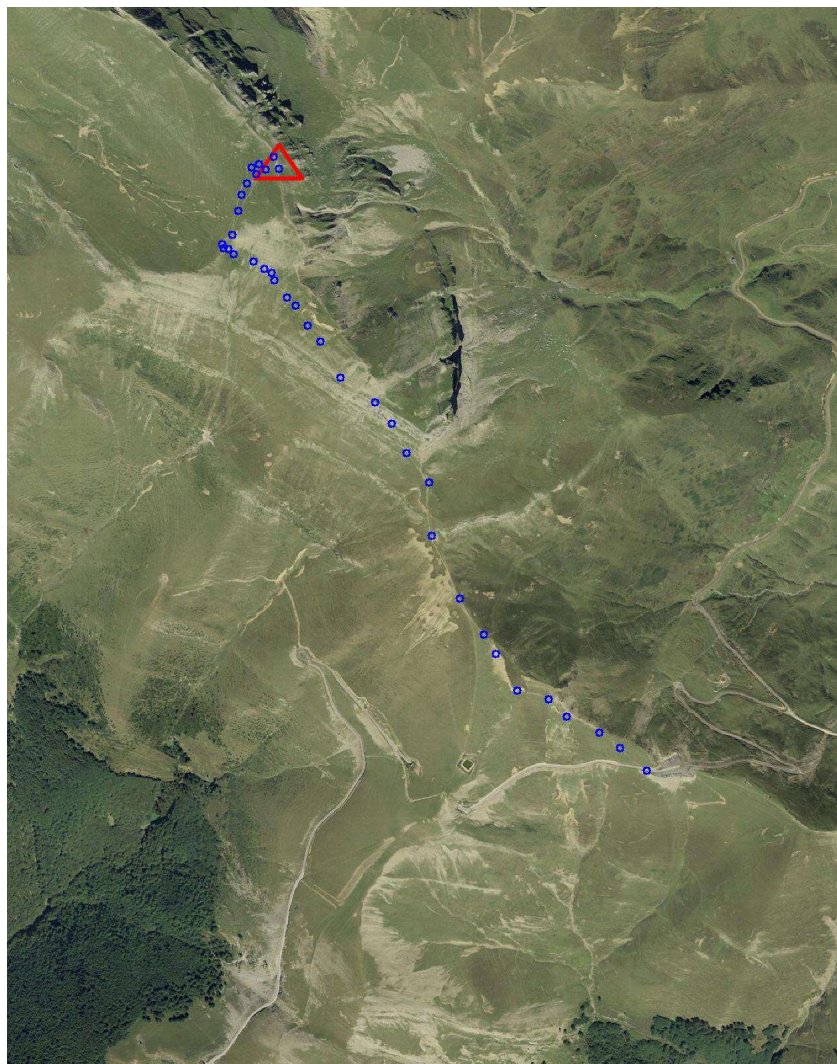

Situación y Reseña Litera:

Situado en la divisoria de la frontera entre España y Francia, en la cima del pico de Orhi que es el más elevado de la zona. La señal está a 130 m. al Norte del punto más alto y coincide con el mojón del vértice francés que está embutido en la base de hormigón. La señal es la reglamentaria, de base prismática cuadrangular de 1 m x 1 m. x 0,20 m. y encima, centrado, un pilar cilíndrico de 0,27 m. de diámetro por 1,08 m. de altura. Desde Ochagavia por la carretera que pasando por Izalzu va al Puerto de Larrau, en la frontera y comunica con la población francesa de Larrau. Se sigue durante 15 kms., llegando a la entrada al túnel del puerto de Larrau, donde se deja el vehículo. A pié hacia la izquierda, por la divisoria, monte a través hasta 100 m. de la cima, bordeándola por la parte sur y entrando a la señal por la Oeste. Se tarda en llegar 1 hora y media. (Reseña literal año 1987)



Código: **33117259** Red: **ROI**

Provincia: **NAVARRA**

Término Municipal: **OCHAGAVIA**



Gráfico acceso

Sistema WGS-84

X - UTM **662.551,74 m**

Y - UTM **4.761.472,48 m**

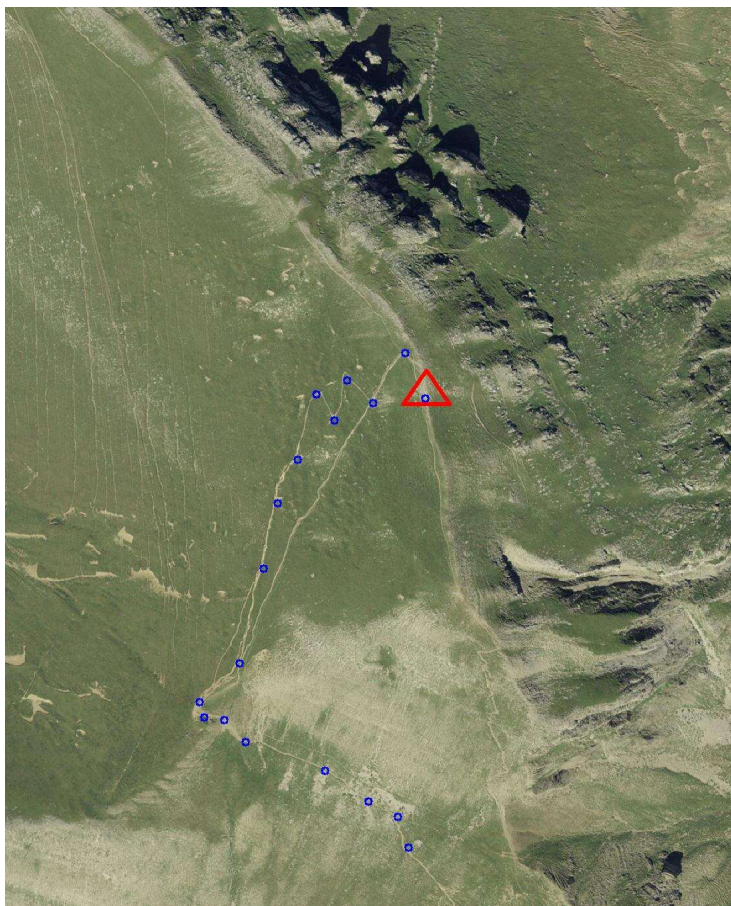
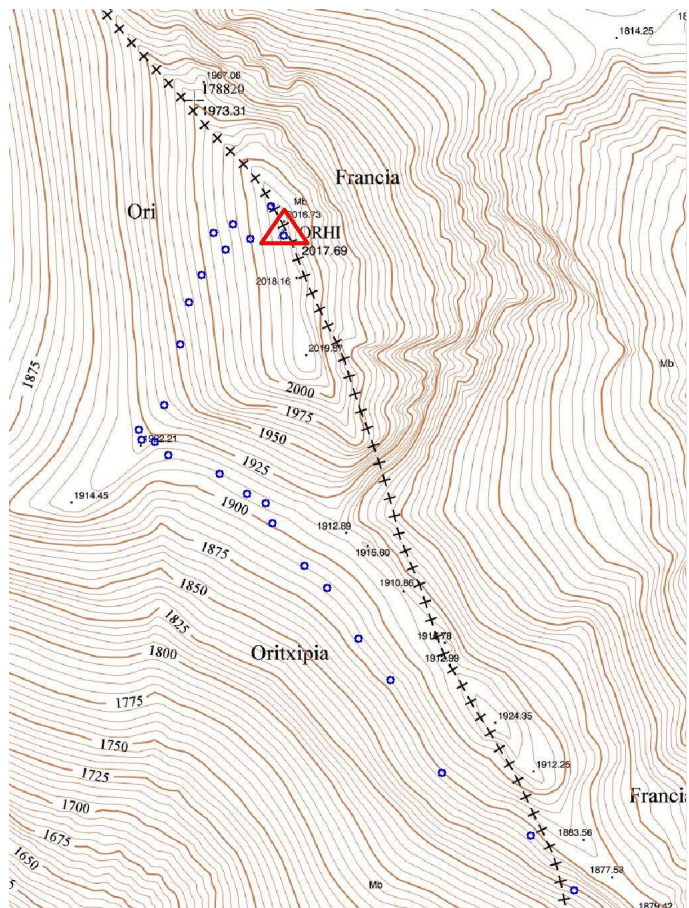
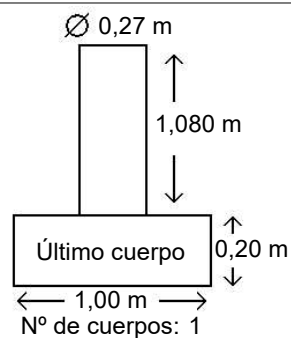

Observaciones:

En REGENTE-1998 provisional, figura como Orhi EXCENTRICA y con 1,196 de altura de pilar.
Reparado junio 2021