

RESEÑA DE LA SEÑAL GEODÉSICA



Gobierno de Navarra
Departamento de Cohesión
Territorial

Nombre: **ORLAGATU**

Servicio de Estudios
y Proyectos
Sección de Cartografía
Avda. San Ignacio, 3, PAMPLONA

Código: **33143017** Red: **ROI**

Provincia: **NAVARRA**

Término Municipal: **URRAUL ALTO**

Sistema Geodésico de Referencia: ETRS89

UTM Huso 30N

Longitud	-1° 08' 08",6977	Coficiente K	0,9998860429	X	652.485,46 m
Latitud	42° 47' 02",1686	Altura pilar	1,150 m	Huso	30
Conv. meridi	1° 15' 59",43	Num. Hoja 50.000	143	Z Ortom. Arriba	1.133,630 m

Tipo de señal	Geodésica	Estado	Bien	Acceso en	Todoterreno	Por carretera		En PK -	0,0
Construida	11/09/1986	Revisada	05/10/2021	Centrado forzado	No	Horizonte GPS	Bien	Señal Multipath	Nada

Fotografía

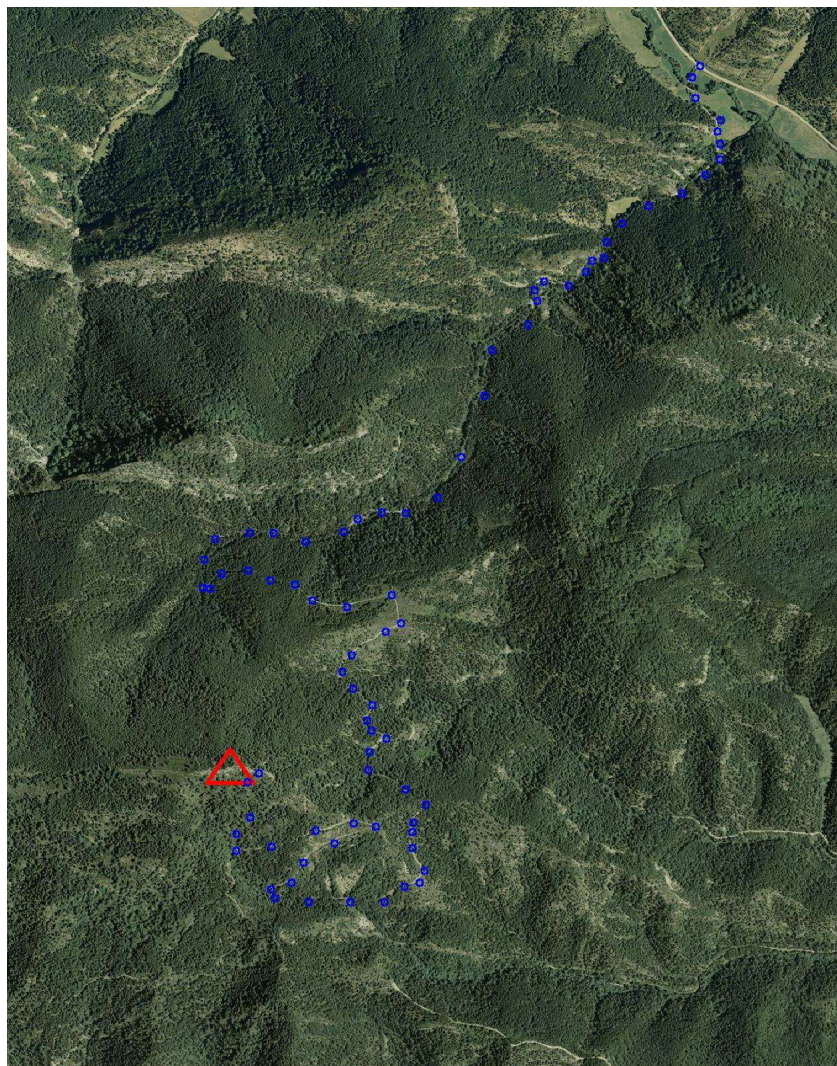
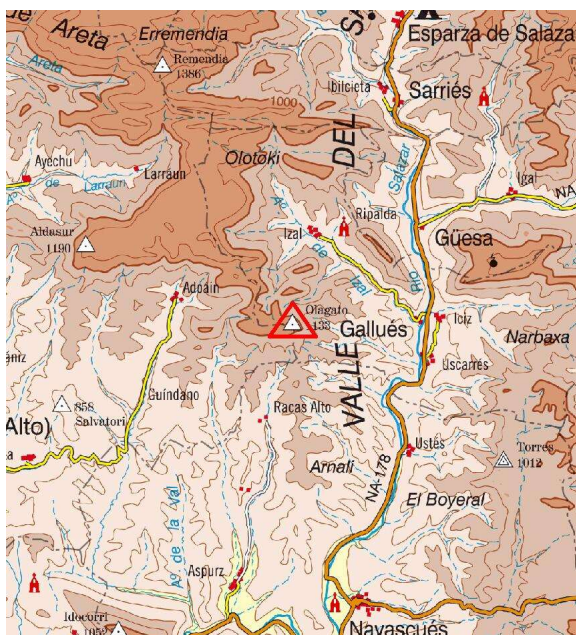

Situación y Reseña Litera:

En la parte más alta del cerro de su mismo nombre.
Se parte de Izal por el camino de Adoán, pudiéndose ir en TT 1 km. y luego a pie, por dicho camino hasta pasada la segunda peña y un poco antes de llegar al collado, se toma a la izquierda unas praderas, el sendero del Monte que conviene faldearle por su parte SW a causa de la vegetación y luego se sube al alto por la cresta, se llega al vértice. En el recorrido se tarda 1 hora y 15 min. a causa de la vegetación es muy incómodo. El estacionamiento también resulta incómodo debido al poco espacio.



Código: **33143017** Red: **ROI**

Provincia: **NAVARRA**

Término Municipal: **URRAUL ALTO**



Gráfico acceso

Sistema WGS-84

X - UTM **652.485,46 m**

Y - UTM **4.738.506,99 m**

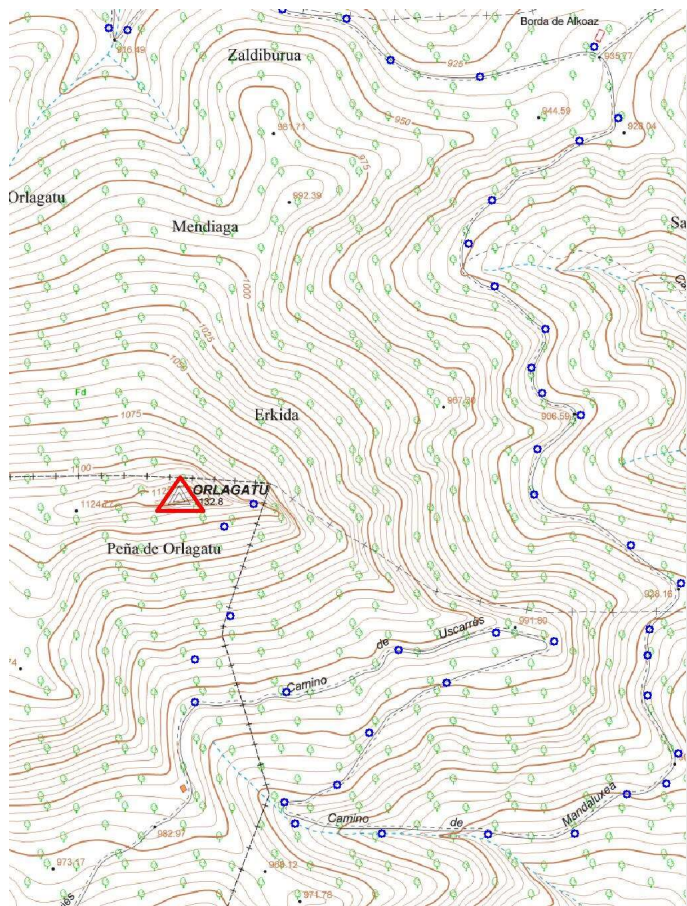
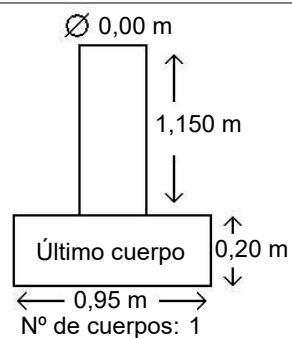

Observaciones: