

RESEÑA DE LA SEÑAL GEODÉSICA



Gobierno de Navarra
Departamento de Cohesión
Territorial

Nombre: **PIÑUELA**

Servicio de Estudios
y Proyectos
Sección de Cartografía
Avda. San Ignacio, 3, PAMPLONA

Código: **33206019** Red: **ROI**

Provincia: **NAVARRA**

Término Municipal: **MIRANDA DE ARGA**

Sistema Geodésico de Referencia: ETRS89

UTM Huso 30N

Longitud	-1° 47' 47",0853	Coefficiente K	0,9997203871	X	598.920,09 m
Latitud	42° 29' 02",1488	Altura pilar	1,200 m	Huso	30
Conv. meridi	0° 48' 46",62	Num. Hoja 50.000	206	Z Ortom. Arriba	371,569 m

Tipo de señal	Geodésica	Estado	Bien	Acceso en	Turismo	Por carretera	NA-6100	En PK -	26,8
Construida	11/09/1986	Revisada	19/06/2020	Centrado forzado	Si	Horizonte GPS	Bien	Señal Multipath	Nada

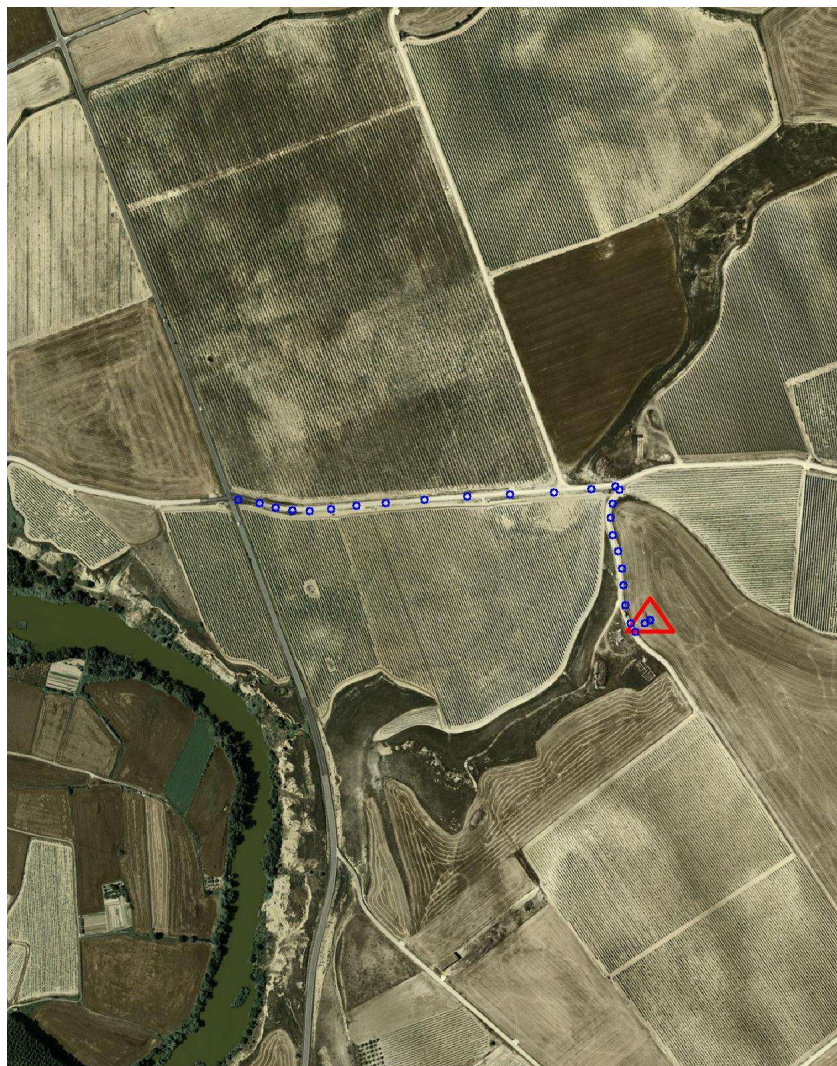
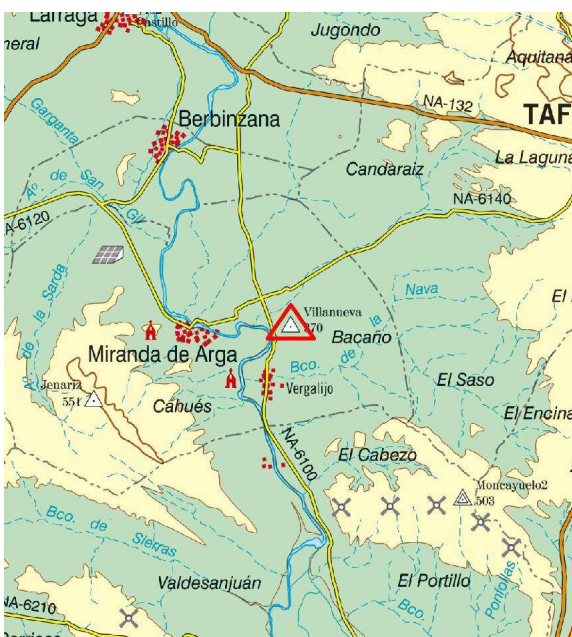

Situación y Reseña Litera:

A unos 3 km. al Este de Miranda de Arga, en la parte más elevada de una loma y a unos 100 metros al Norte de las ruinas del Corral de Villanueva.
De Artajona a Peralta, por la carretera NA-6100, en su PK 26,800 a la izquierda se inicia el recorrido junto a alcantarilla, torre metálica y cabaña de Maya, ascendiendo por el Camino de Olite en buen estado. En el km. 0,400 seguimos de frente, dejando un camino a la izquierda y en el km. 0,500 se deja el camino principal, tomando la desviación de la derecha hasta llegar al km. 0,700, donde abandonamos el camino y a la izquierda, por finca de labor, llegamos al vértice en el km. 0,750. Desde el inicio se tardan 6 minutos en llegar al vértice.



Código: **33206019** Red: **ROI**

Provincia: **NAVARRA**

Término Municipal: **MIRANDA DE ARGA**

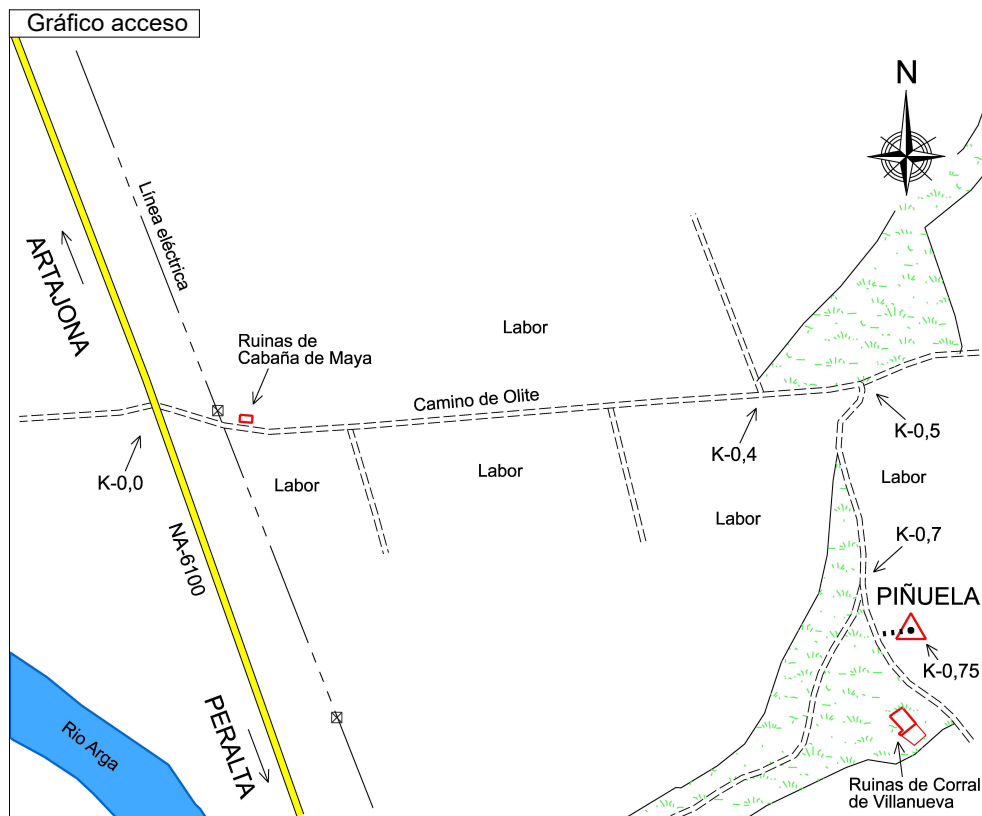
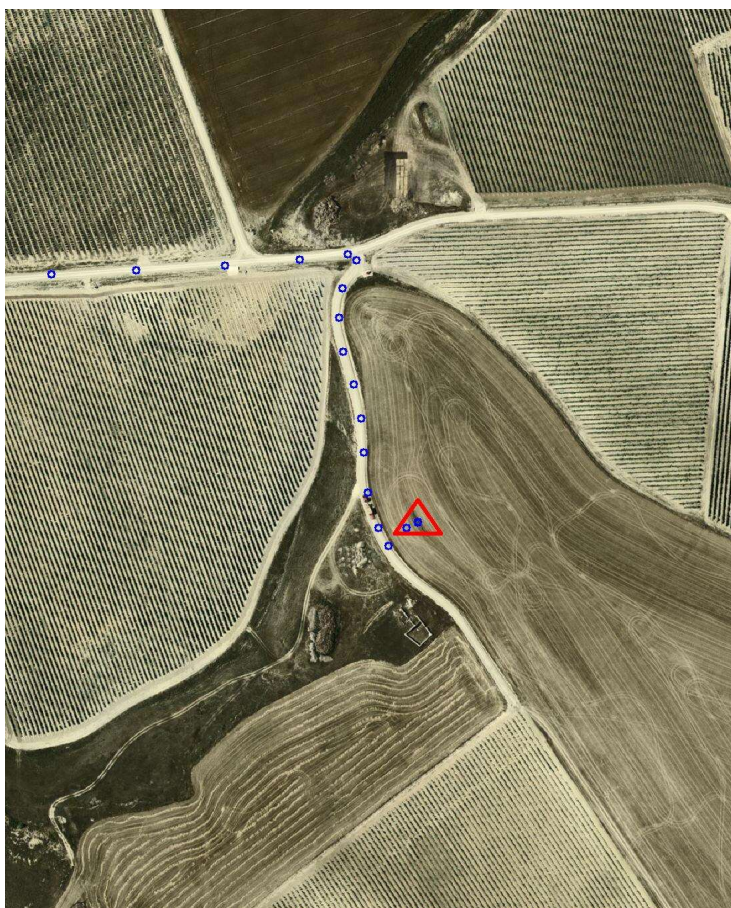
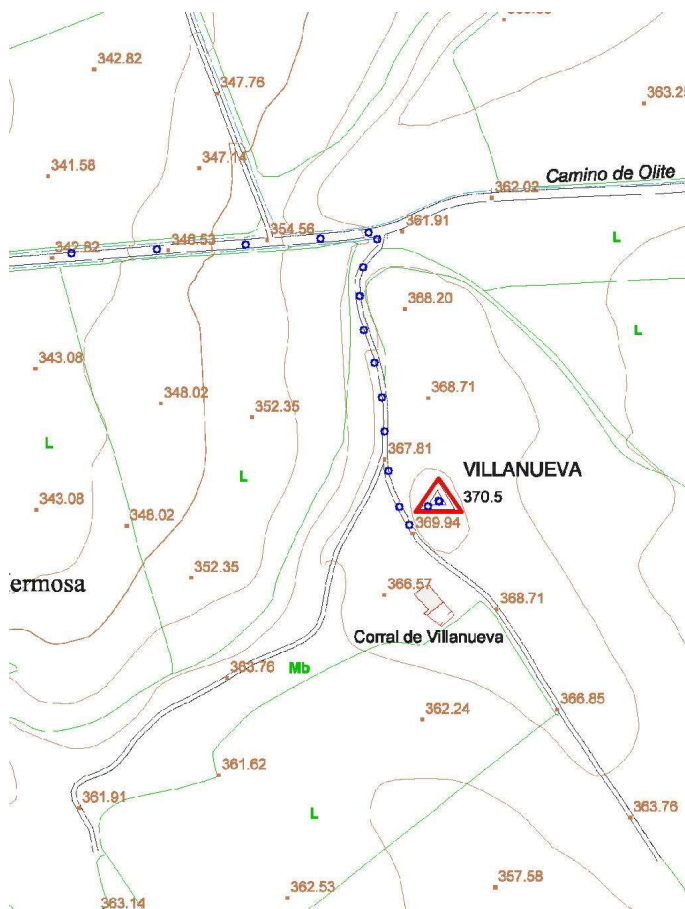

Sistema WGS-84

X - UTM **598.920,09 m**

Y - UTM **4.704.210,48 m**

Ø 0,30 m
1,200 m

Último cuerpo
0,58 m
0,95 m
Nº de cuerpos: 1

Observaciones:

Vértice observado con GPS.