

RESEÑA DE LA SEÑAL GEODÉSICA



Gobierno de Navarra
Departamento de Cohesión
Territorial

Nombre: **PUTTARRI**

Servicio de Estudios
y Proyectos
Sección de Cartografía
Avda. San Ignacio, 3, PAMPLONA

Código: **33114038** Red: **ROI**

Provincia: **NAVARRA**

Término Municipal: **ERGOIENA**

Sistema Geodésico de Referencia: ETRS89

UTM Huso 30N

| | | | | | |
|--------------|-------------------------|------------------|---------------------|-----------------|---------------------|
| Longitud | -2° 03' 24",2324 | Coefficiente K | 0,9996727879 | X | 576.921,43 m |
| Latitud | 42° 58' 13",4328 | Altura pilar | 0,000 m | Huso | 30 |
| Conv. meridi | 0° 38' 34",74 | Num. Hoja 50.000 | 114 | Z Ortom. Arriba | 1.299,963 m |

| | | | | | | | | | |
|---------------|-------------------|----------|--------------------|------------------|--------------------|---------------|----------------|-----------------|-------------|
| Tipo de señal | Geodésica | Estado | Deteriorada | Acceso en | Todoterreno | Por carretera | NA-7510 | En PK - | 13,0 |
| Construida | 11/09/1986 | Revisada | 02/09/2011 | Centrado forzado | No | Horizonte GPS | Bien | Señal Multipath | Nada |

Fotografía

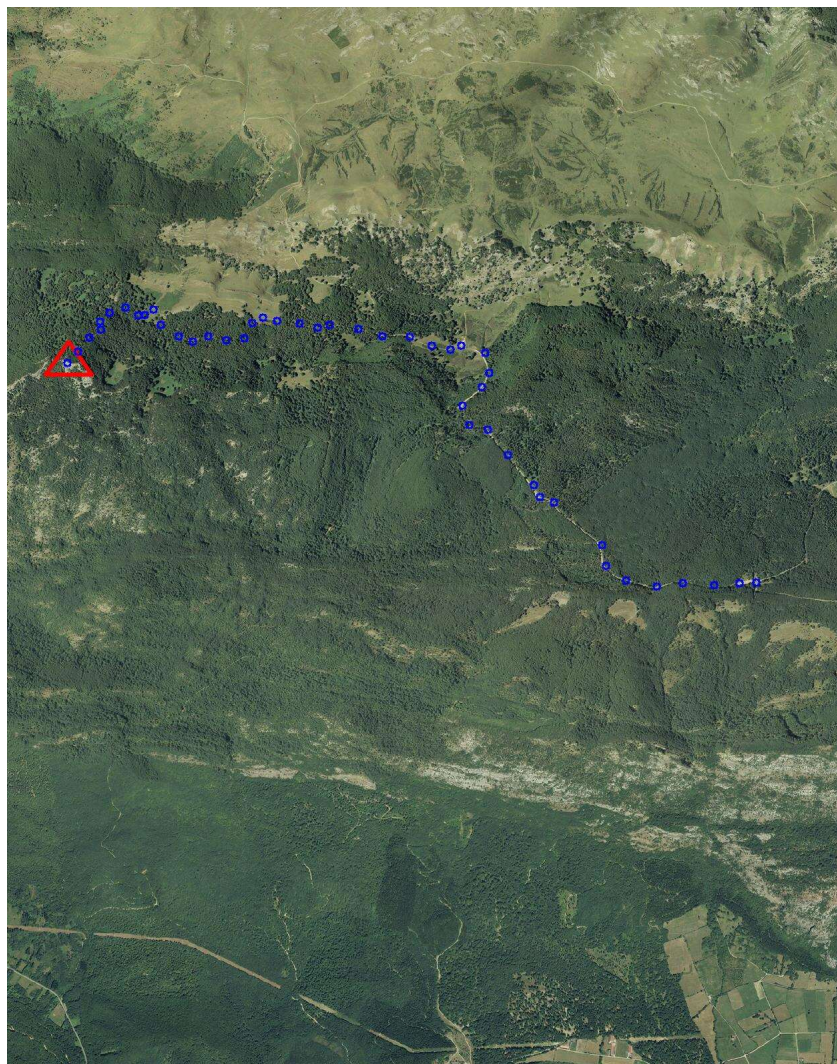

Situación y Reseña Litera:

En lo alto del monte así llamado de la sierra de Aralar. Desde la casa forestal de Aralar a la que se llega desde Lecumberri por la carretera de "San Miguel" parte una pista llamada de Igaratza que lleva al Refugio de montaña del mismo nombre. Cuando se han recorrido unos 6,5 kms. se deja este camino y se continúa monte a través hasta el pie del Puttarrí haciéndose en total 7,2 km. en Land Rover en unos 30 minutos. Desde aquí a la cima se tarda unos 30 minutos a pie por pendiente bastante fuerte.



Código: **33114038** Red: **ROI**

Provincia: **NAVARRA**

Término Municipal: **ERGOIENA**



Gráfico acceso

Sistema WGS-84

X - UTM **576.921,43 m**

Y - UTM **4.757.959,16 m**

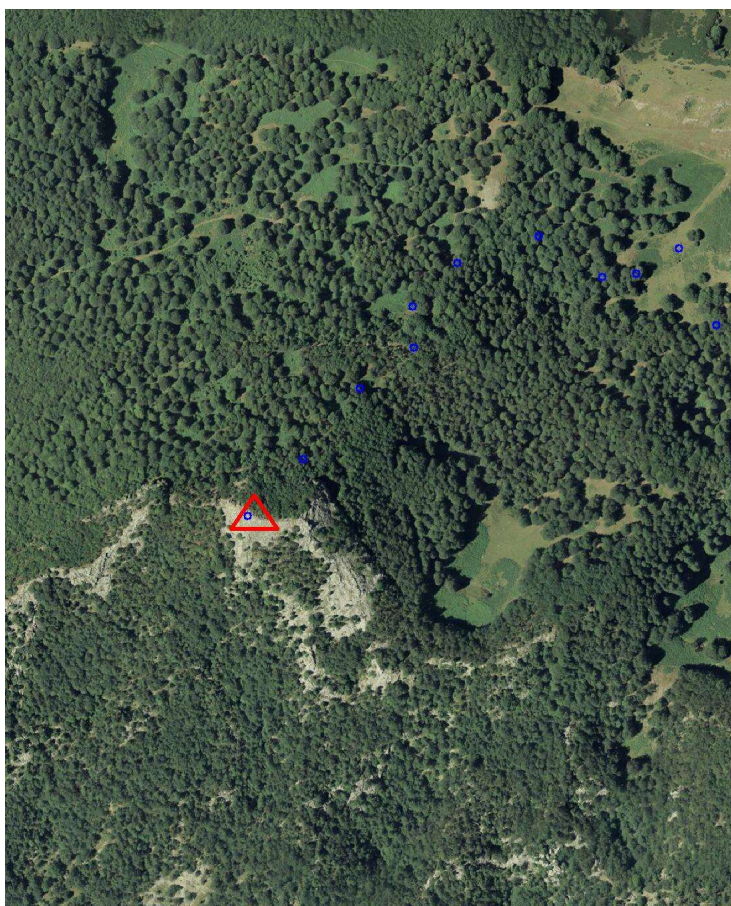
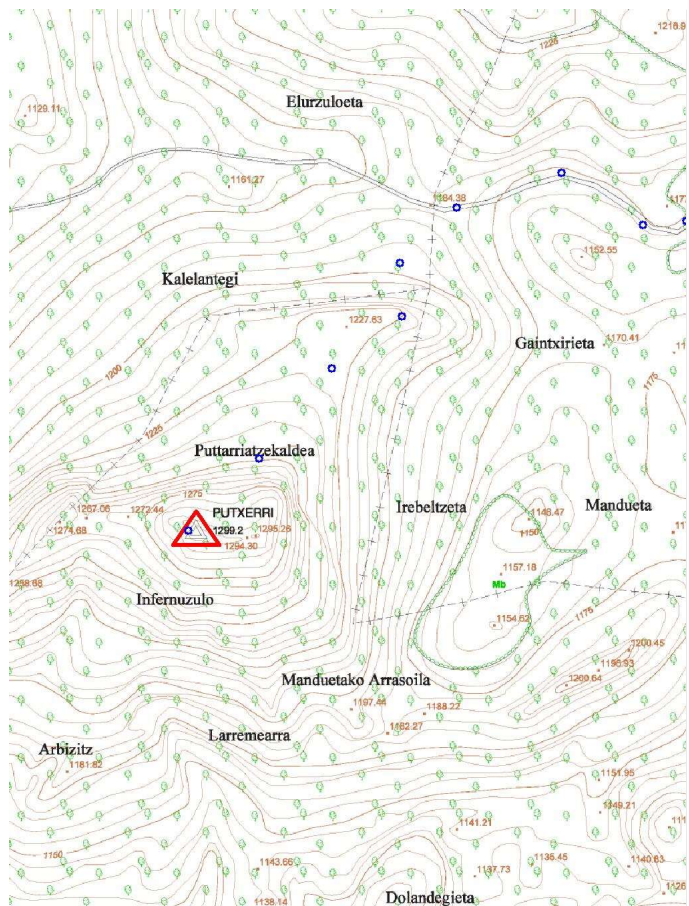
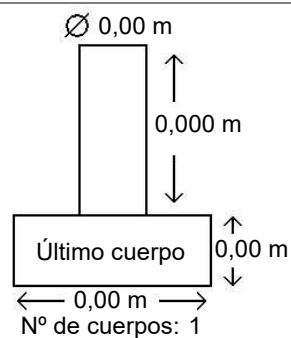

Observaciones: