

# RESEÑA DE LA SEÑAL GEODÉSICA



Gobierno de Navarra  
Departamento de Cohesión  
Territorial

Nombre: **RASO DE VILORIA**

Servicio de Estudios  
y Proyectos  
Sección de Cartografía  
Avda. San Ignacio, 3, PAMPLONA

Código: **33139093** Red: **ROI**

Provincia: **NAVARRA** Término Municipal: **LANA**

Sistema Geodésico de Referencia: ETRS89

UTM Huso 30N

Longitud	<b>-2° 11' 26",8507</b>	Coefficiente K	<b>0,9996540001</b>	X	<b>566.252,51 m</b>
Latitud	<b>42° 43' 24",1702</b>	Altura pilar	<b>1,200 m</b>	Huso	<b>30</b>
Conv. meridi	<b>0° 32' 56",53</b>	Num. Hoja 50.000	<b>139</b>	Z Ortom. Arriba	<b>1.052,490 m</b>

Tipo de señal	<b>Geodésica</b>	Estado	<b>Bien</b>	Acceso en	<b>Todoterreno</b>	Por carretera	<b>NA-7293</b>	En PK -	<b>1,2</b>
Construida	<b>11/09/1986</b>	Revisada	<b>21/04/2021</b>	Centrado forzado	<b>Si</b>	Horizonte GPS	<b>Bien</b>	Señal Multipath	<b>Nada</b>

Fotografía

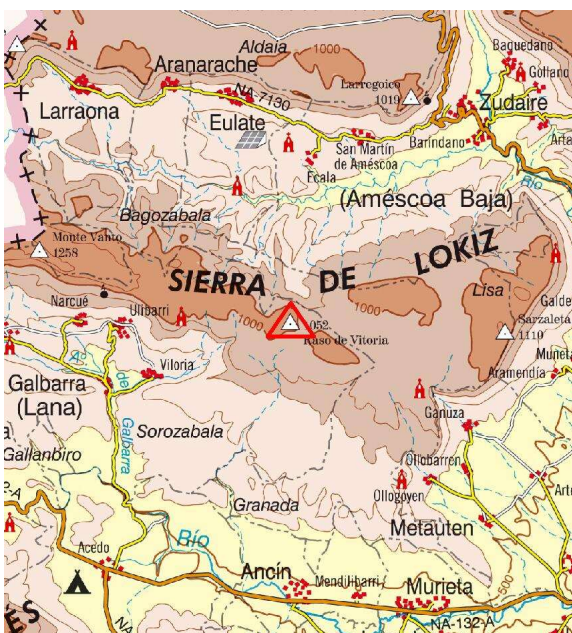

## Situación y Reseña Literal:

En una calva en la sierra de Santiago de Lókiz dando vistas al valle de Améscoa. Desde el pueblo de Acedo por la NA-7240, se llega a Galbarra a 6 km. en cuya entrada se coge la desviación a la derecha hacia Viloria por la carretera NA-7293. En el PK 1,200 encontramos la entrada a Viloria de la que parte, a la derecha, una pista que asciende al monte. Llegando a un pinar se sigue hasta dejar el Todo-terreno en el interior del pinar a unos 600 metros del vértice, saliendo a un raso. 5,400 km. de pista hasta el pinar.



Código: **33139093** Red: **ROI**

Provincia: **NAVARRA**

Término Municipal: **LANA**



Gráfico acceso

Sistema WGS-84

X - UTM **566.252,51 m**

Y - UTM **4.730.414,86 m**

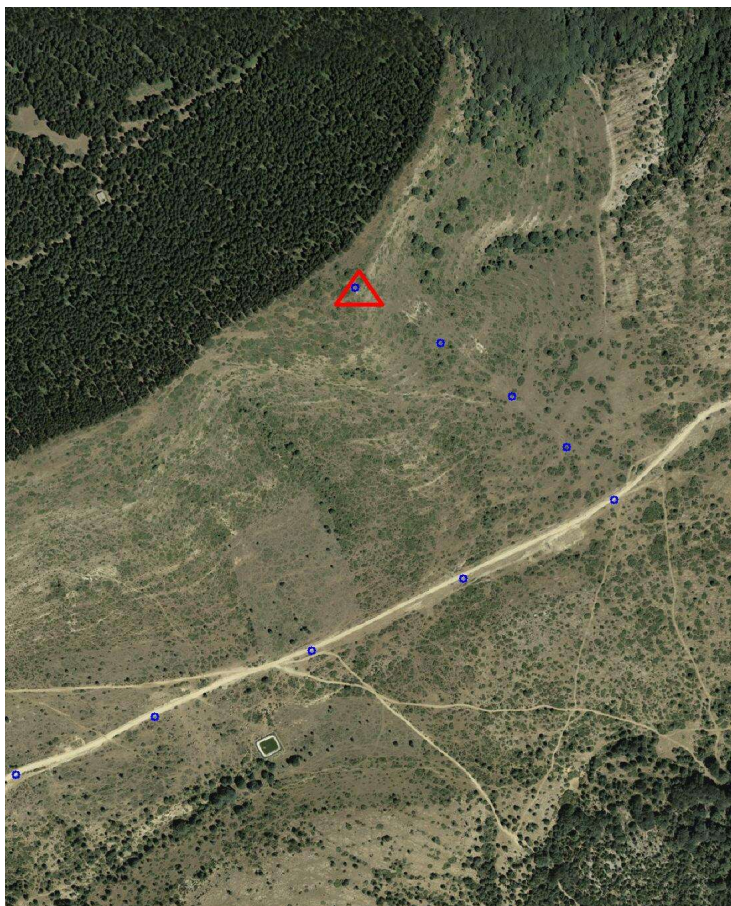
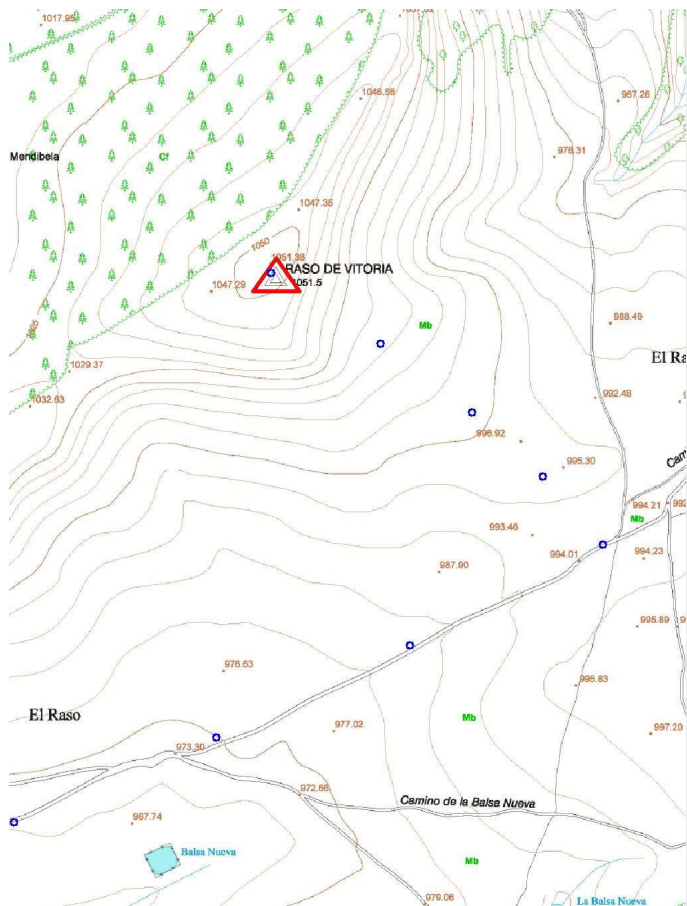
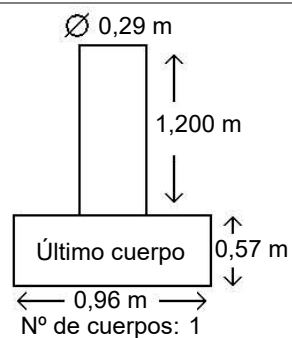

Observaciones: