

# RESEÑA DE LA SEÑAL GEODÉSICA



**Gobierno de Navarra**  
Departamento de Cohesión  
Territorial

Nombre: **SAN BARTOLOMÉ**

Servicio de Estudios  
y Proyectos  
Sección de Cartografía  
Avda. San Ignacio, 3, PAMPLONA

Código: **33172073** Red: **ROI**

Provincia: **NAVARRA**

Término Municipal: **OTEIZA**

Sistema Geodésico de Referencia: ETRS89

UTM Huso 30N

Longitud	<b>-1° 56' 11",1084</b>	Coefficiente K	<b>0,9996937687</b>	X	<b>587.302,53 m</b>
Latitud	<b>42° 33' 47",9812</b>	Altura pilar	<b>1,210 m</b>	Huso	<b>30</b>
Conv. meridi	<b>0° 43' 10",04</b>	Num. Hoja 50.000	<b>172</b>	Z Ortom. Arriba	<b>519,724 m</b>

Tipo de señal	<b>Geodésica</b>	Estado	<b>Bien</b>	Acceso en	<b>Turismo</b>	Por carretera	<b>NA-132</b>	En PK -	<b>10,6</b>
Construida	<b>21/09/1967</b>	Revisada	<b>18/06/2019</b>	Centrado forzado	<b>Si</b>	Horizonte GPS	<b>Bien</b>	Señal Multipath	<b>Nada</b>

Fotografía



**Situación y Reseña Litera:**

Sobre la parte más elevada del monte, entre carrascos y junto a caseta de cazadores en el paraje de la Corraliza de López. Desde Larraga a Oteiza por la carretera NA-132 en el pk 10,600, a la izquierda se inicia el recorrido al vértice junto a una alcantarilla de regata que atraviesa la carretera y por el camino de Angarisua en muy buen estado, en el km. 0,200 dejamos a la izquierda el Corral Nuevo de la Villa. En km. 1,000 pasamos junto a dos casetas y al llegar al km. 1,200 nos cruzamos con el Camino de Miranda donde continuamos de frente por el mismo camino que veníamos que pasa a denominarse Camino de Matazarra, continuando siempre de frente por el principal, rebasamos un cruce en el km. 2,500, una intersección en km. 2,900, otro cruce en el km. 4,200 y llegamos a la bifurcación del km. 4,400 donde el camino se divide en tres, se continúa por el camino de más a la derecha en mal estado hasta la caseta de cazadores en km. 4,700 junto al vértice de primer orden. Desde el inicio se tardan 16 minutos en llegar al hito.





Código: **33172073** Red: **ROI**

Provincia: **NAVARRA**

Término Municipal: **OTEIZA**



Gráfico acceso



Sistema WGS-84

X - UTM **587.302,53 m**

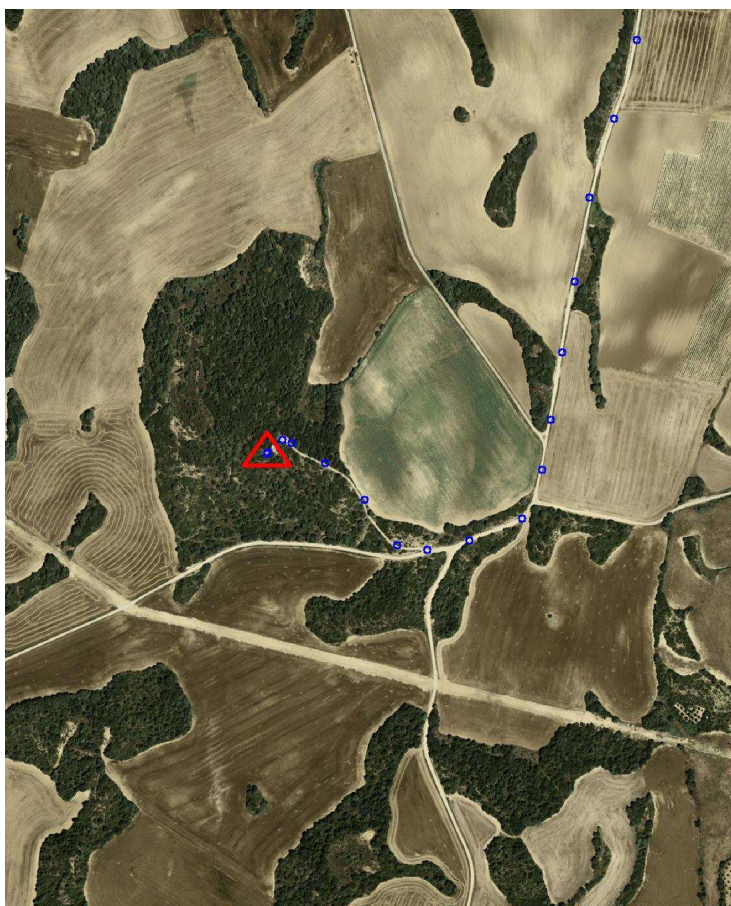
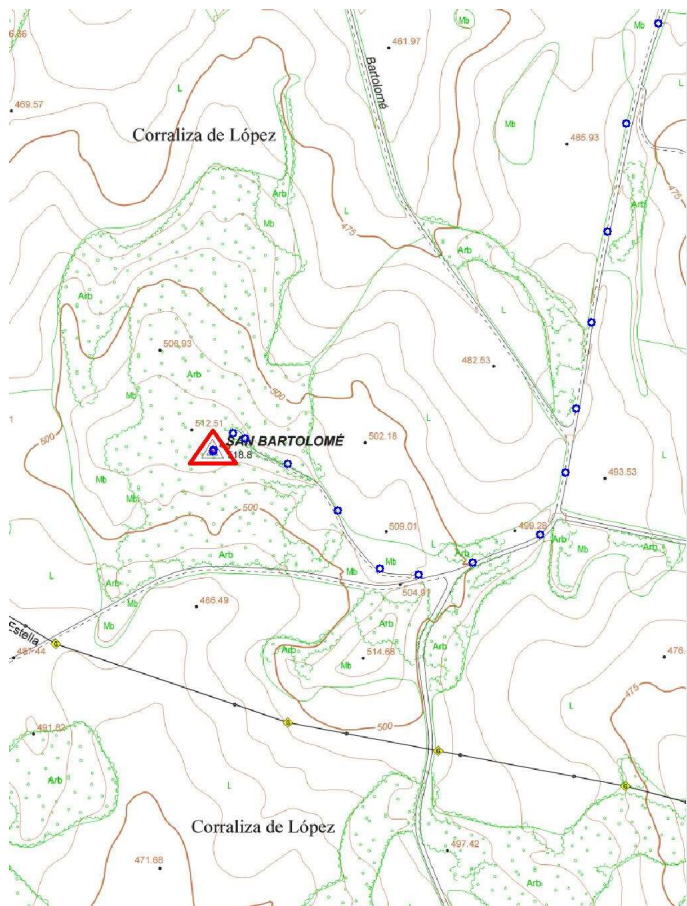
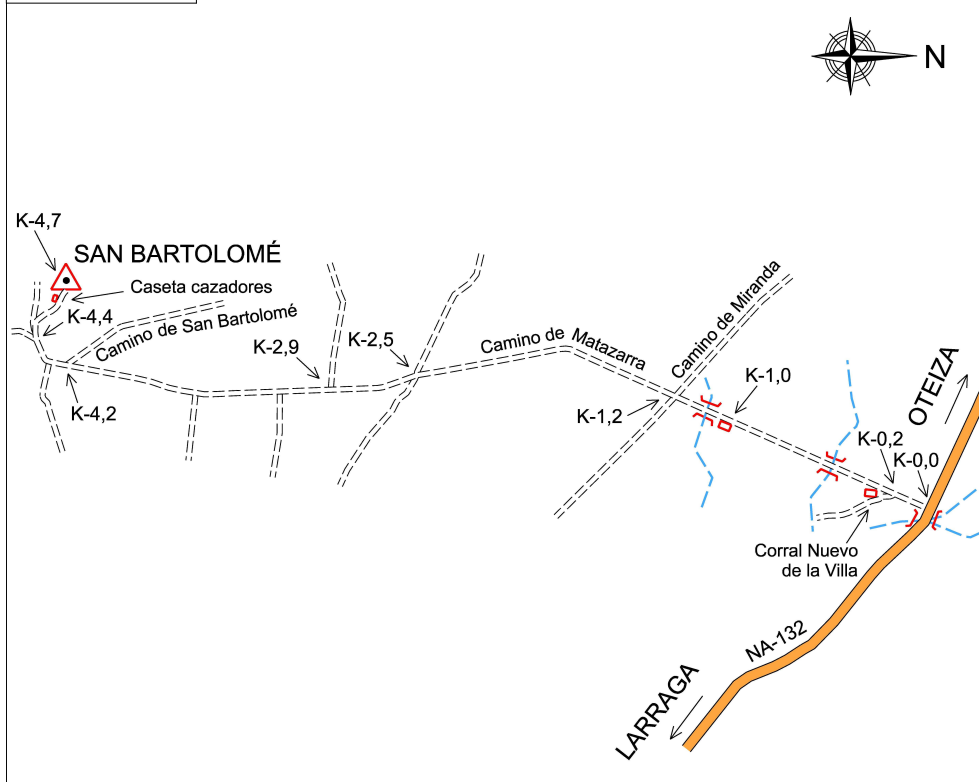
Y - UTM **4.712.873,10 m**

Ø 0,50 m

1,210 m

Último cuerpo

1,25 m

3,00 m

Nº de cuerpos: 1

Observaciones:

Vértice observado con GPS.