

RESEÑA DE LA SEÑAL GEODÉSICA



Gobierno de Navarra
Departamento de Cohesión
Territorial

Nombre: **SARTZALETA**

Servicio de Estudios
y Proyectos
Sección de Cartografía
Avda. San Ignacio, 3, PAMPLONA

Código: **33140013** Red: **ROI**

Provincia: **NAVARRA**

Término Municipal: **SIERRA DE LOKIZ**

Sistema Geodésico de Referencia: ETRS89

UTM Huso 30N

Longitud	-2° 07' 21",3236	Coefficiente K	0,9996634919	X	571.839,67 m
Latitud	42° 43' 14",1592	Altura pilar	1,200 m	Huso	30
Conv. meridi	0° 35' 43",01	Num. Hoja 50.000	140	Z Ortom. Arriba	1.110,385 m

Tipo de señal	Geodésica	Estado	Bien	Acceso en	Todoterreno	Por carretera	NA-7311	En PK -	1,4
Construida	11/09/1986	Revisada	09/05/2011	Centrado forzado	Si	Horizonte GPS	Bien	Señal Multipath	Nada

Fotografía

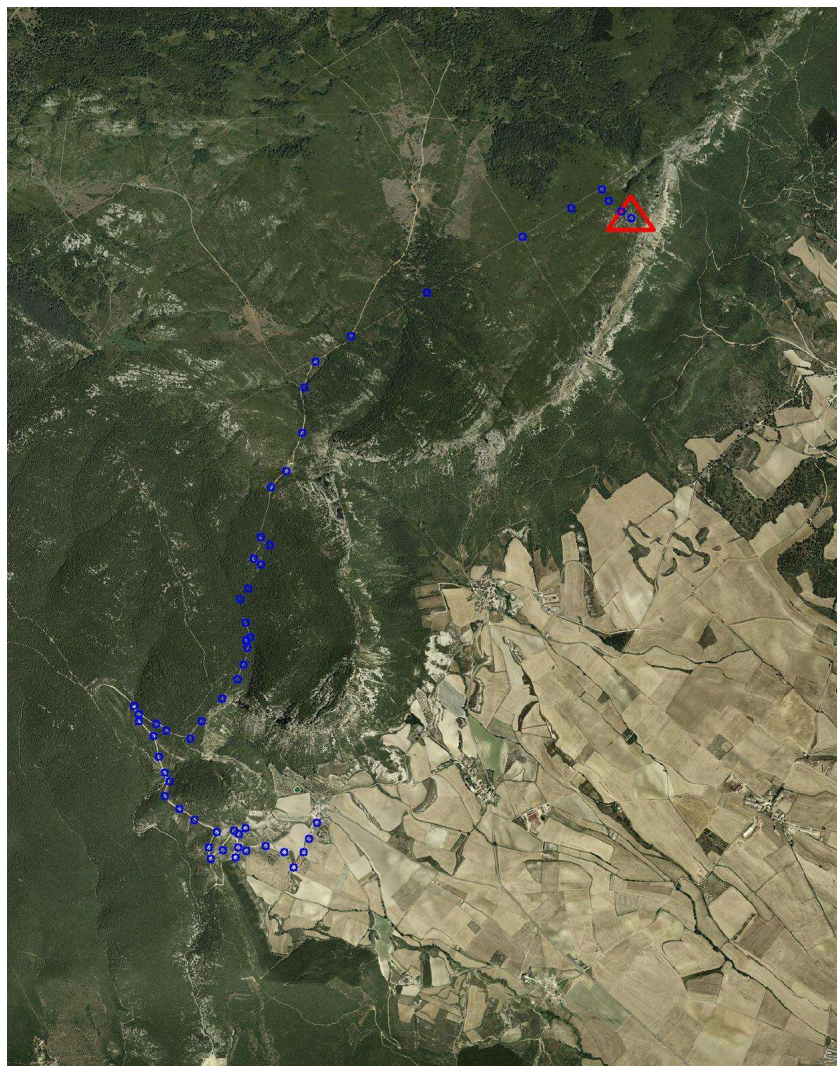

Situación y Reseña Litera:

En una planicie en la parte más elevada de la Sierra de Loquiz, rodeado de matas de boj y a unos 200 metros al Sur de una zona de hayas. Desde Estella hacia Ollogoyen, por la carretera NA-7311, en su PK 1,400 llegamos al casco urbano de Ollogoyen y junto al frontón iniciamos el recorrido hacia el vértice y hacia la Basílica de Santiago de Loquiz por el Camino del Carretil. A los 300 metros llegamos a una granja y bifurcación de camino. Iremos a la derecha, ascendiendo hacia el monte. En el km. 0,800 cruzamos una parrilla metálica y en el cruce del km. 1,400 continuamos de frente siguiendo la alambrada y camino bueno en el km. 1,600 dejamos a la derecha la pequeña Ermita de San Víctor y San Cristóbal. En el km. 2,100 cruzamos otra parrilla en la vaguada. Cien metros más adelante (km. 2,200) el camino se bifurca, se sigue por la derecha hasta llegar a la bifurcación del km. 2,700 que también seguimos por la derecha, continuando siempre de frente por el principal llegaremos al km. 5,200 donde a la derecha se encuentra la Ermita de Santiago de Loquiz. En el km. 5,700 ir por la bifurcación de la derecha y en el km. 6,200 por la izquierda. En el km. 7,400 llegamos a la Balsa Grande y bifurcación de camino. Tomamos la de la derecha hasta llegar al cruce del km. 8,000 que tomamos la de la derecha en dirección Este y 100 metros más adelante, en otro cruce, también nos vamos por la derecha dejando las hayas a la izquierda, continuando en línea recta hasta el cruce del km. 9,000 que seguimos por la izquierda en línea recta hasta el km. 9,700



Código: **33140013** Red: **ROI**

Provincia: **NAVARRA**

Término Municipal: **SIERRA DE LOKIZ**



Gráfico acceso

Sistema WGS-84

X - UTM **571.839,67 m**

Y - UTM **4.730.161,83 m**

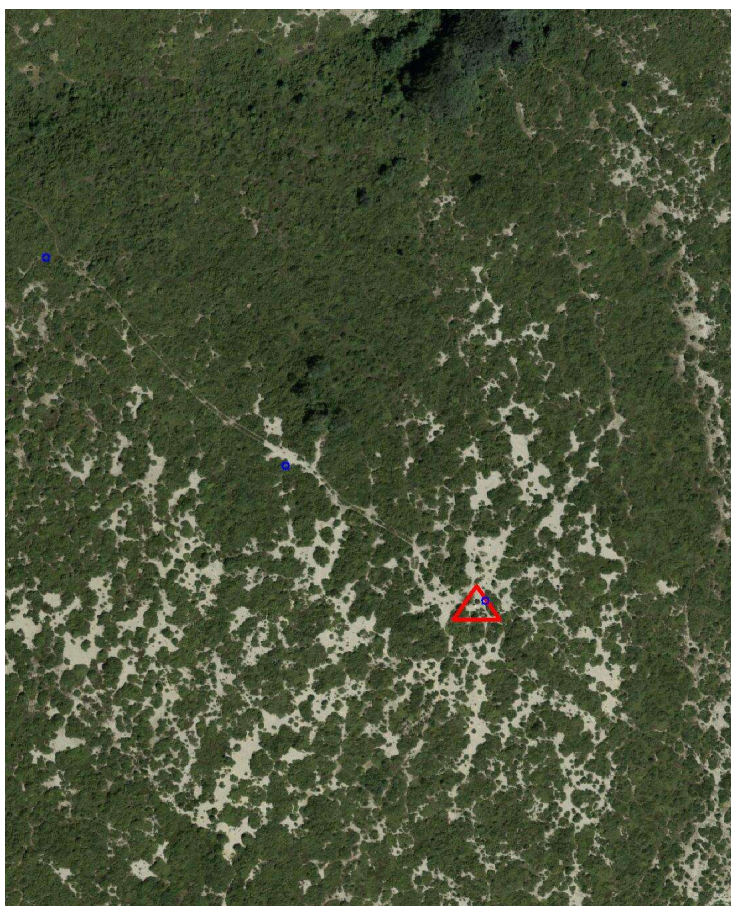
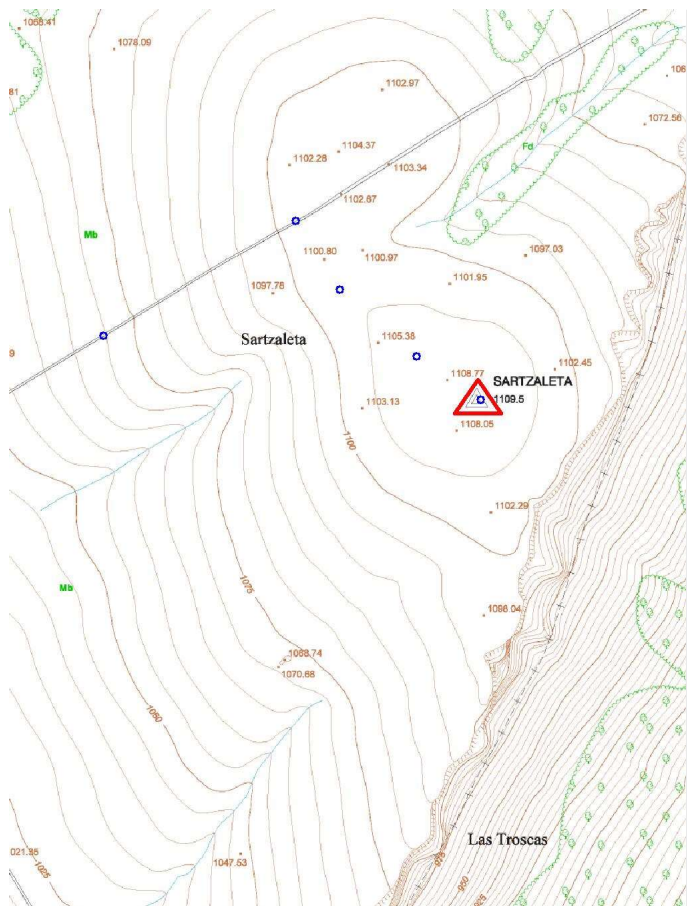
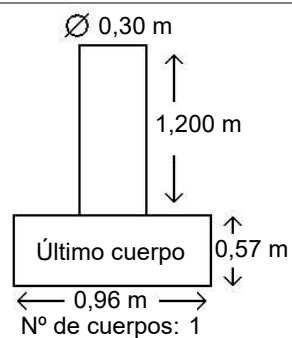

Observaciones:

Vértice observado con GPS.