

RESEÑA DE LA SEÑAL GEODÉSICA



Gobierno de Navarra
Departamento de Cohesión
Territorial

Nombre: **TORRUECO**

Servicio de Estudios
y Proyectos
Sección de Cartografía
Avda. San Ignacio, 3, PAMPLONA

Código: **33207011** Red: **ROI**

Provincia: **NAVARRA**

Término Municipal: **CARCASTILLO**

Sistema Geodésico de Referencia: ETRS89

UTM Huso 30N

Longitud	-1° 27' 04",5694	Coefficiente K	0,9998001398	X	627.543,09 m
Latitud	42° 21' 27",2499	Altura pilar	1,200 m	Huso	30
Conv. meridi	1° 02' 36",98	Num. Hoja 50.000	207	Z Ortom. Arriba	460,233 m

Tipo de señal	Geodésica	Estado	Bien	Acceso en	Turismo	Por carretera	NA-534	En PK -	40,0
Construida	18/09/1986	Revisada	28/05/2020	Centrado forzado	Si	Horizonte GPS	Regular	Señal Multipath	Poca

Fotografía

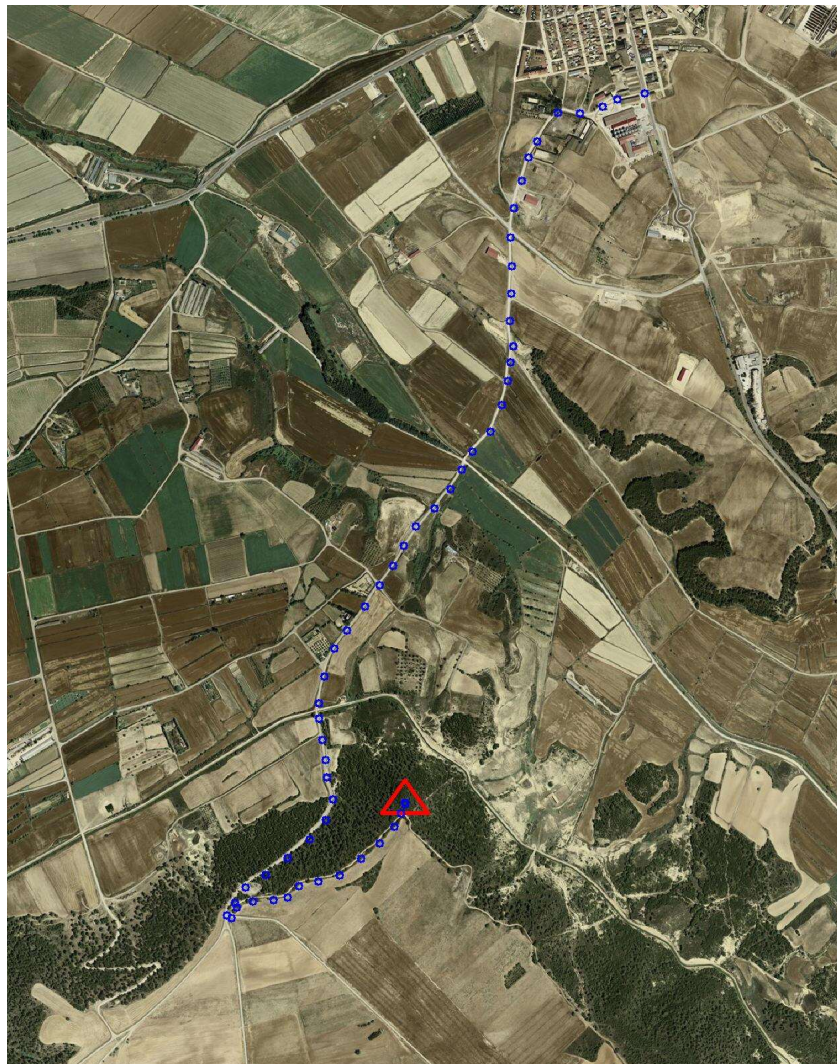

Situación y Reseña Litera:

Sobre una plana o meseta, en su parte N-E, entre pinos de tamaño mediano y junto a la coronación del talud natural del terreno y a pocos metros de una curva en ángulo recto del camino de acceso.
Desde Carcastillo por la Avda. de Aragón, hacia Sádaba por la carretera NA-534 en su pk-40,000, a la derecha entre los silos, se inicia el recorrido por el camino Cuesta del Aspa. Siguiendo de frente por el camino principal en el km. 0,900 cruzamos una acequia y en el km. 1,200 cruzamos el canal o Barranco de Castilliscar, continuando de frente en el cruce de caminos contiguo al canal. En el km. 1,500 pasamos junto a una gravera y en el km. 1,800 dejamos una caseta a la derecha. Al llegar al km. 2,100 cruzamos el camino y Acequia de Navarra, continuando de frente por la Cuesta del Saso, llegamos al alto de la Plana del Saso en km. 2,800, en este punto el camino se bifurca en cuatro, se continúa por el de más a la izquierda, entre pinos y paralelos a la coronación del talud natural, al llegar al km. 3,300, en plena curva, abandonamos el camino y por rodadas, a la izquierda, entre pinos, llegamos al vértice en km. 3,400.



Código: **33207011** Red: **ROI**

Provincia: **NAVARRA**

Término Municipal: **CARCASTILLO**



Gráfico acceso



Sistema WGS-84

X - UTM **627.543,09 m**

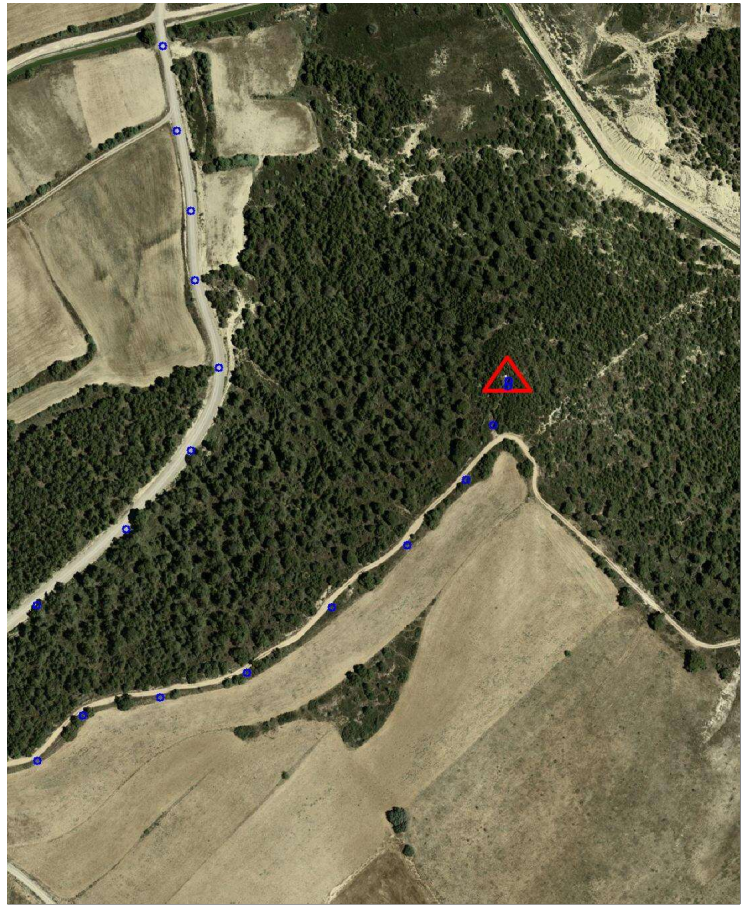
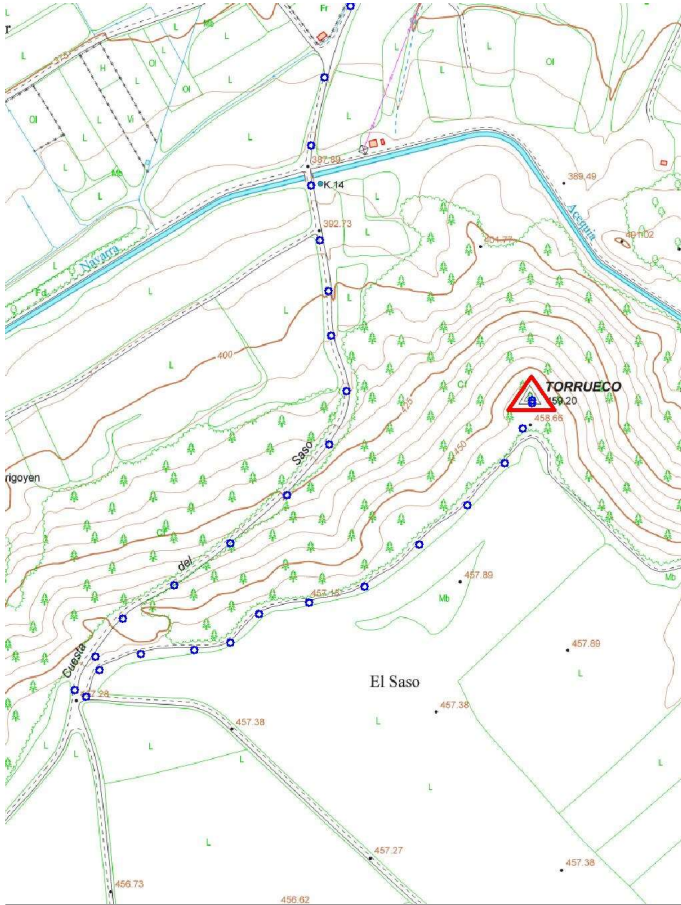
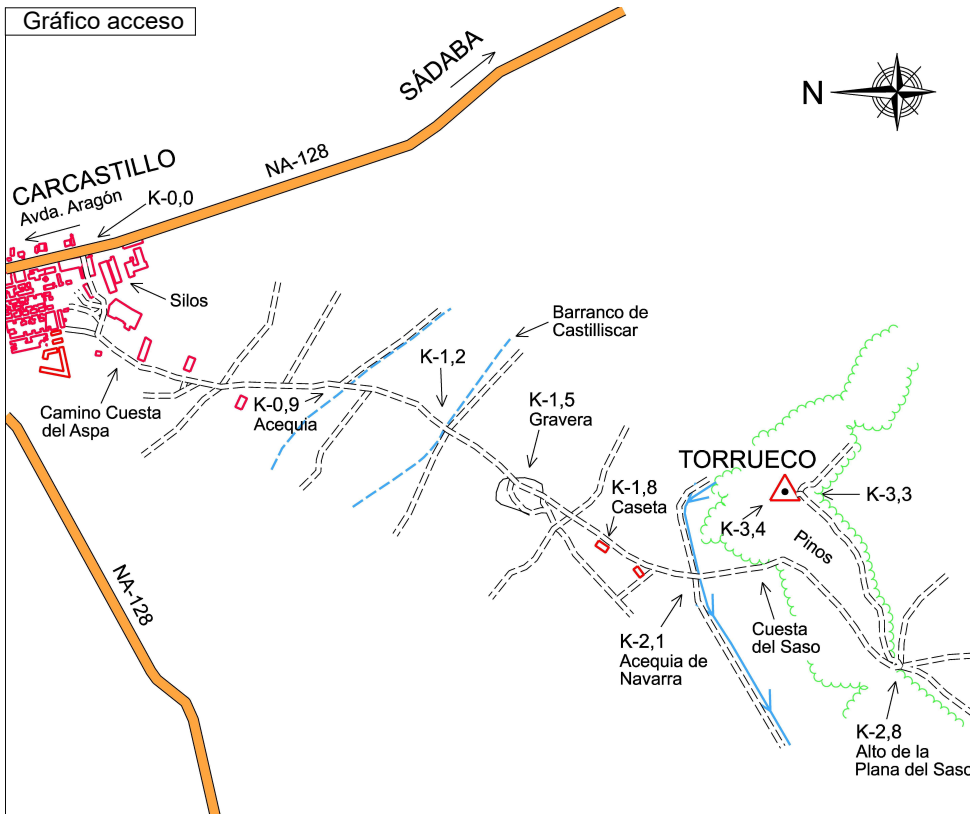
Y - UTM **4.690.639,54 m**

Ø 0,30 m

1,200 m

Último cuerpo

0,55 m

1,00 m

Nº de cuerpos: 1

Observaciones:

Vértice observado con GPS.