

RESEÑA DE LA SEÑAL GEODÉSICA



Gobierno de Navarra
Departamento de Cohesión
Territorial

Nombre: **TORZO**

Servicio de Estudios
y Proyectos
Sección de Cartografía
Avda. San Ignacio, 3, PAMPLONA

Código: **33171061** Red: **ROI** Provincia: **NAVARRA** Término Municipal: **ARMANANZAS**

Sistema Geodésico de Referencia: ETRS89

UTM Huso 30N

Longitud	-2° 17' 08",6065	Coefficiente K	0,9996423386	X	558.662,82 m
Latitud	42° 31' 42",3887	Altura pilar	1,195 m	Huso	30
Conv. meridi	0° 28' 58",20	Num. Hoja 50.000	171	Z Ortom. Arriba	628,605 m

Tipo de señal	Geodésica	Estado	Bien	Acceso en	Todoterreno	Por carretera	N-111	En PK -	71,7
Construida	14/05/1986	Revisada	20/09/2018	Centrado forzado	Si	Horizonte GPS	Bien	Señal Multipath	Nada

Fotografía

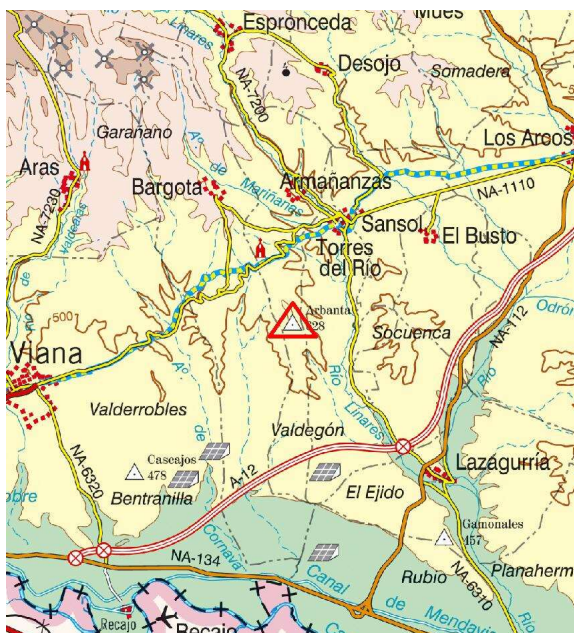
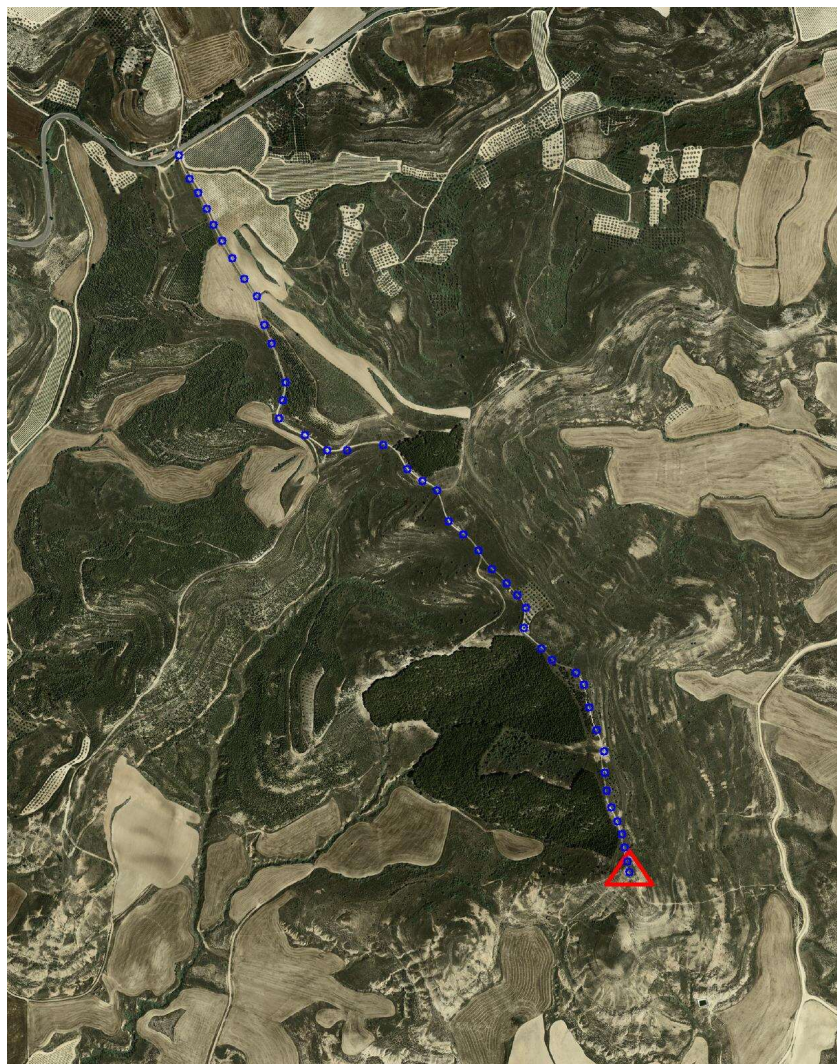

Situación y Reseña Litera:

Sobre la elevación más al sur de las dos que tiene el Monte Arbanta, en terreno lleco, al sur de pinar y al final de camino. Desde Los Arcos a Viana por la carretera N-111, en su PK 71,700, justo frente a la ermita de la Virgen del Poyo, se inicia el recorrido por el Camino de Anagudo en dirección hacia el Sur, bifurcándose el camino en el km. 0,700, continuaremos por el de la izquierda. En el km. 1,100 hay otra bifurcación siguiendo por la izquierda, continua el camino por la línea divisoria dejando en el km. 1,2 una cabaña al lado derecho y continuando junto a un pinar hasta llegar al km. 2,000 donde se encuentra el vértice. Desde el inicio se tardan 10 minutos en llegar al hito.



Código: **33171061** Red: **ROI**

Provincia: **NAVARRA**

Término Municipal: **ARMANANZAS**



Gráfico acceso



Sistema WGS-84

X - UTM **558.662,82 m**

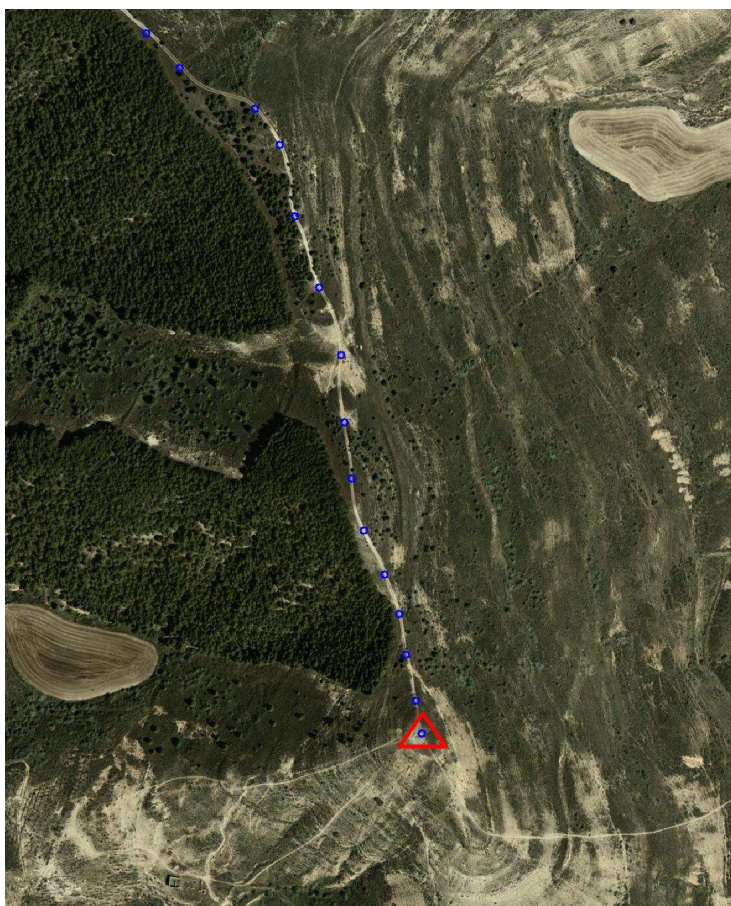
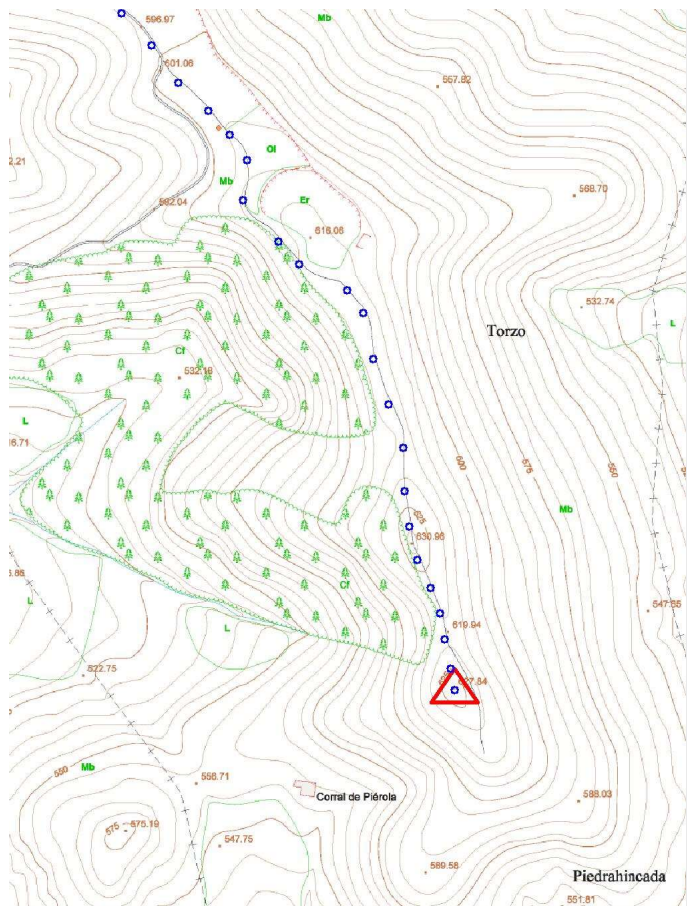
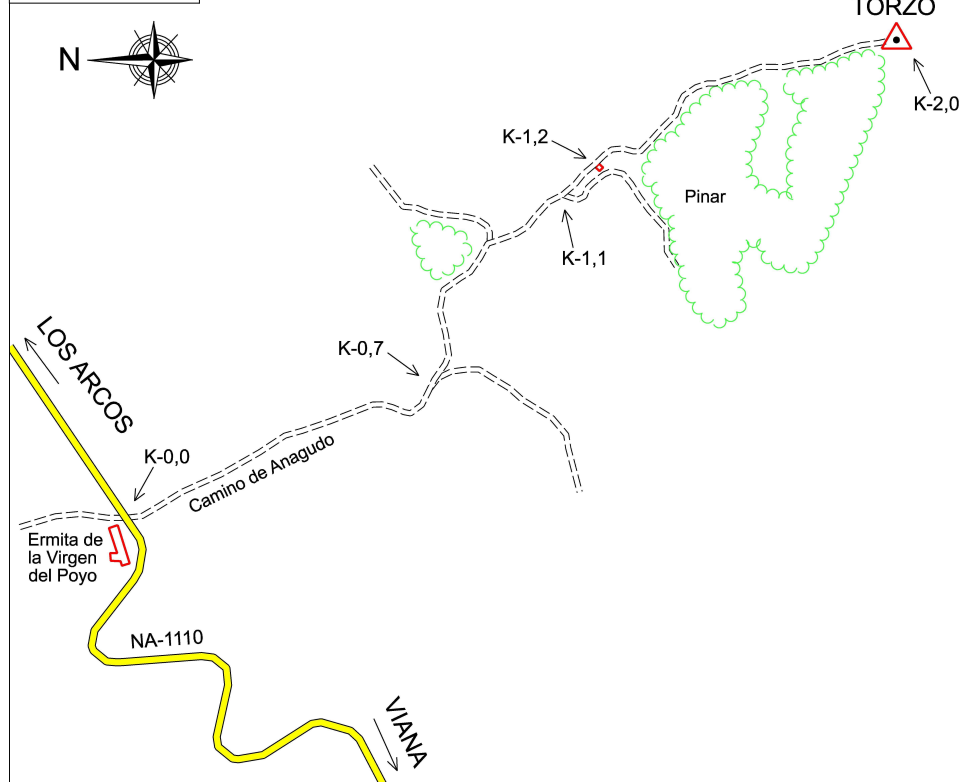
Y - UTM **4.708.698,35 m**

Ø 0,30 m

1,195 m

Último cuerpo

0,50 m

0,96 m

Nº de cuerpos: 1

Observaciones:

Vértice observado con GPS.