

RESEÑA DE LA SEÑAL GEODÉSICA



Gobierno de Navarra
Departamento de Cohesión
Territorial

Nombre: **TRINIDAD DE LUMBIER**

Servicio de Estudios
y Proyectos
Sección de Cartografía
Avda. San Ignacio, 3, PAMPLONA

Código: **33174068** Red: **ROI**

Provincia: **NAVARRA**

Término Municipal: **LUMBIER**

Sistema Geodésico de Referencia: ETRS89

UTM Huso 30N

Longitud	-1° 17' 11",0998	Coefficiente K	0,9998428168	X	640.489,62 m
Latitud	42° 38' 17",8237	Altura pilar	1,200 m	Huso	30
Conv. meridi	1° 09' 39",30	Num. Hoja 50.000	174	Z Ortom. Arriba	846,555 m

Tipo de señal	Geodésica	Estado	Bien	Acceso en	Andando	Por carretera	NA-150	En PK -	0,0
Construida	17/09/1986	Revisada	04/03/2010	Centrado forzado	No	Horizonte GPS	Bien	Señal Multipath	Nada

Fotografía

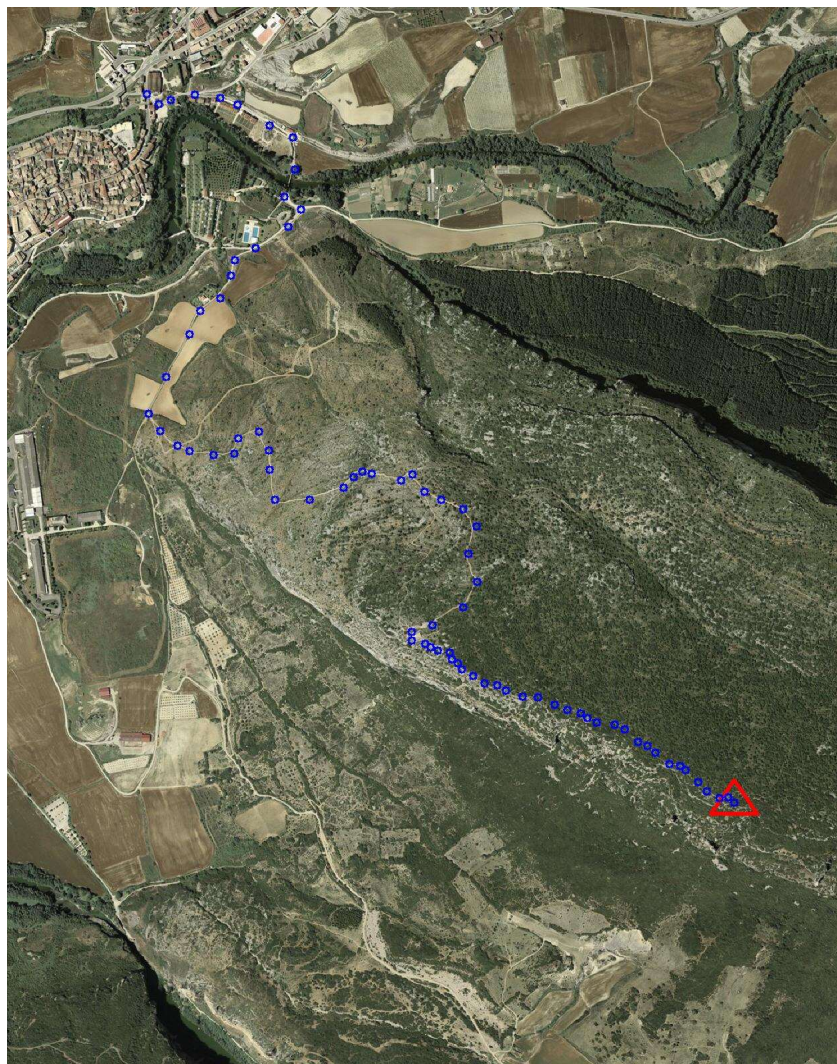

Situación y Reseña Litera:

En la sierra de Leire al este de la ermita de la Trinidad y a unos 2,200 km. al SE de Lumbier. Se encuentra a media ladera, no estando en la parte mas elevada.

Desde Lumbier y por el camino de la Ermita muy conocido y frecuentado, se sube faldeando hasta la ermita y luego se continúa, bordeando la caída sur de la sierra hasta llegar al vértice. A pie se invierte una hora en llegar. En todoterreno hasta la ermita, se puede acortar en 15 min. el recorrido.



Código: **33174068** Red: **ROI**

Provincia: **NAVARRA**

Término Municipal: **LUMBIER**



Gráfico acceso

Sistema WGS-84

X - UTM **640.489,62 m**

Y - UTM **4.722.071,44 m**

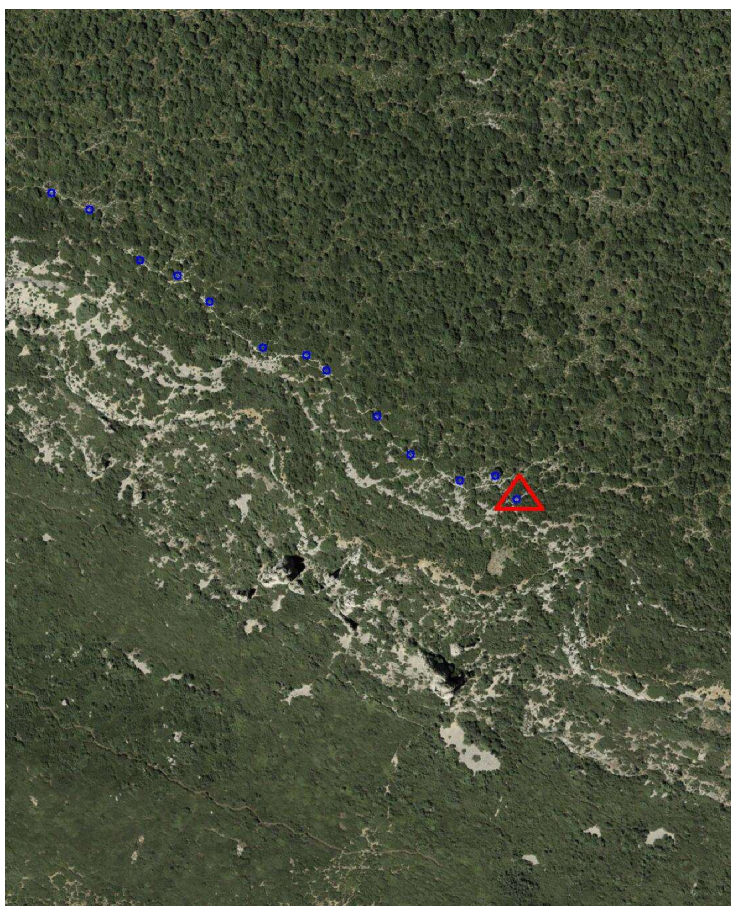
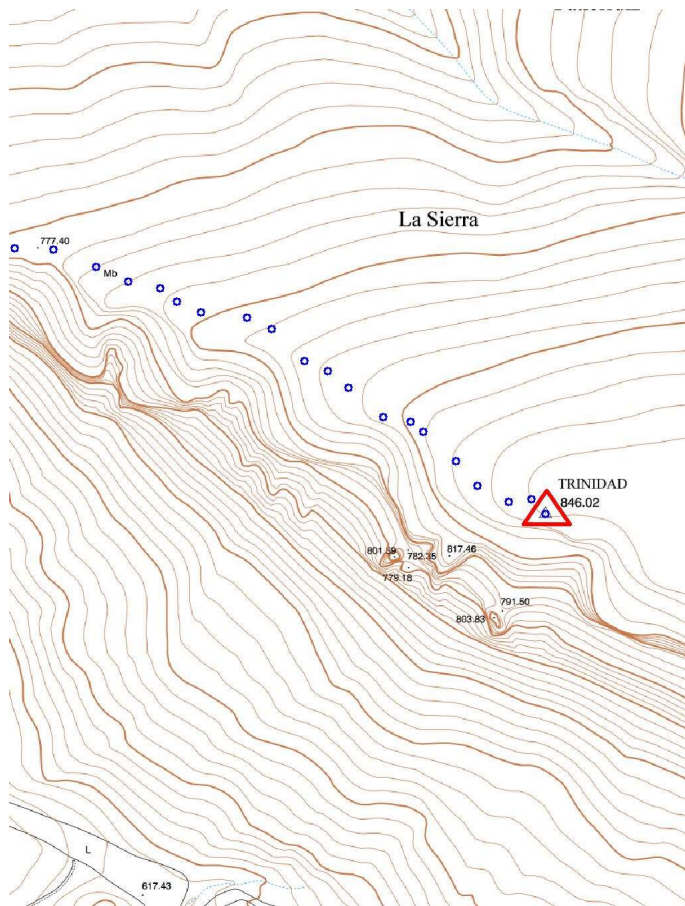
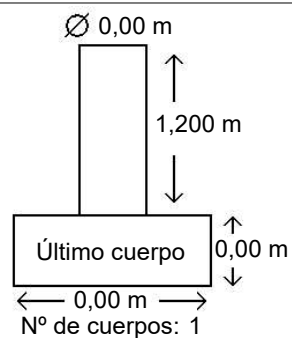

Observaciones: