

RESEÑA DE LA SEÑAL GEODÉSICA



Gobierno de Navarra
Departamento de Cohesión
Territorial

Nombre: **ULIZAR**

Servicio de Estudios
y Proyectos
Sección de Cartografía
Avda. San Ignacio, 3, PAMPLONA

Código: **33089065** Red: **ROI**

Provincia: **NAVARRA**

Término Municipal: **ARESO**

Sistema Geodésico de Referencia: ETRS89

UTM Huso 30N

Longitud	-1° 58' 10",1228	Coefficiente K	0,9996865523	X	583.880,86 m
Latitud	43° 05' 05",1452	Altura pilar	1,190 m	Huso	30
Conv. meridi	0° 42' 14",29	Num. Hoja 50.000	89	Z Ortom. Arriba	868,829 m

Tipo de señal	Geodésica	Estado	Bien	Acceso en	Todoterreno	Por carretera	A-15	En PK -	138,0
Construida	17/09/1987	Revisada	22/04/2022	Centrado forzado	Si	Horizonte GPS	Bien	Señal Multipath	Nada

Fotografía

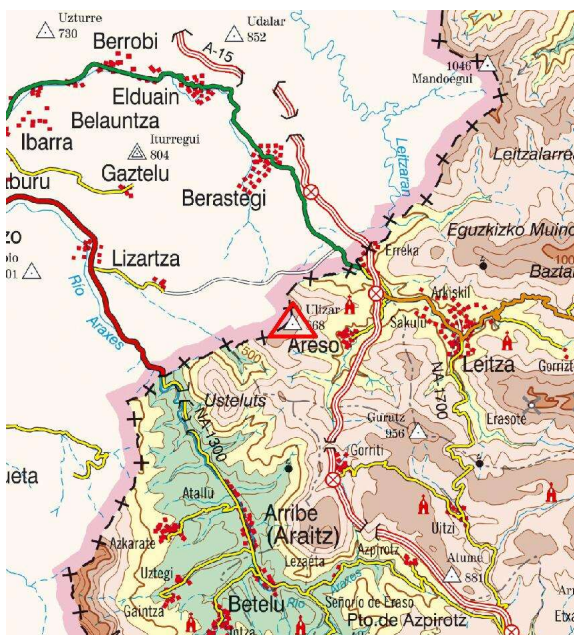
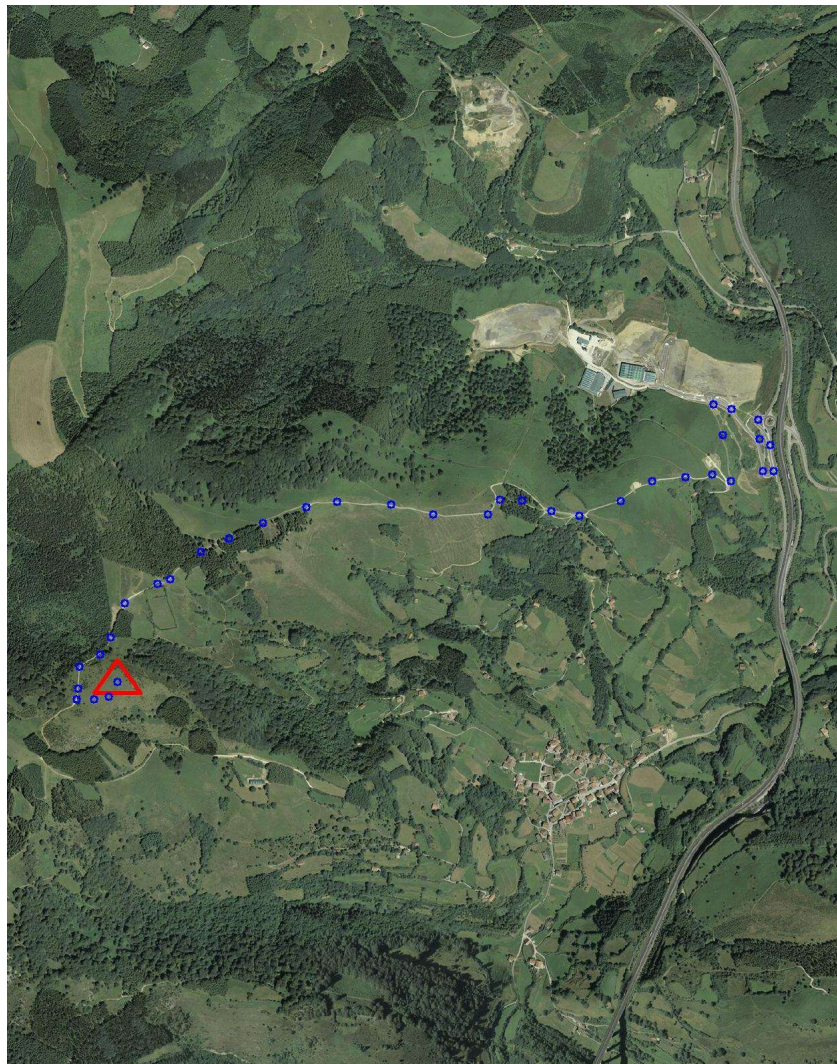

Situación y Reseña Litera:

Situado en lo más alto de los montes de Uli.

Se coge la Autovía Pamplona - Donostia/San Sebastián (A-15) y en el PK 138 se coge la salida a la NA-170 (Leitza). Se coge desde ese enlace la carretera al polígono industrial y se continúa subiendo por asfalto hasta la altura del depósito de aguas desde donde se toma una pista a mano derecha que asciende al monte (según croquis) y se llega campo a través al vértice, en un prado alambrado con vehículo T.T.



Código: **33089065** Red: **ROI**

Provincia: **NAVARRA**

Término Municipal: **ARESO**



Gráfico acceso

Sistema WGS-84

X - UTM **583.880,86 m**

Y - UTM **4.770.742,91 m**

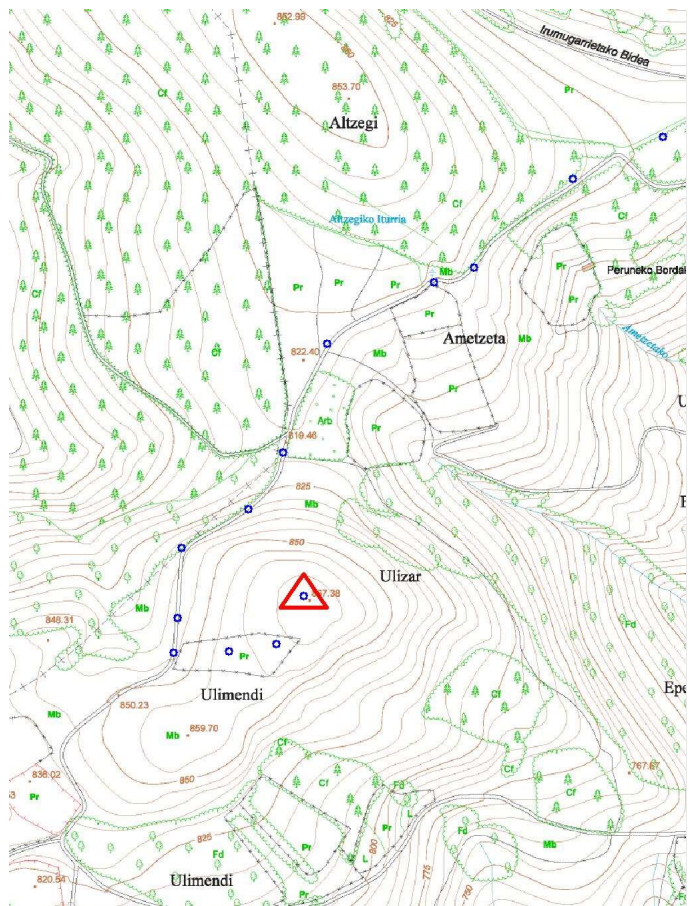
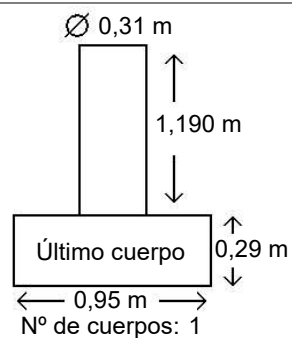

Observaciones:

Vértice observado con GPS.