

RESEÑA DE LA SEÑAL GEODÉSICA



Gobierno de Navarra
Departamento de Cohesión
Territorial

Nombre: **URRIZABAL**

Servicio de Estudios
y Proyectos
Sección de Cartografía
Avda. San Ignacio, 3, PAMPLONA

Código: **33174007** Red: **ROI**

Provincia: **NAVARRA**

Término Municipal: **LEOZ**

Sistema Geodésico de Referencia: ETRS89

UTM Huso 30N

Longitud	-1° 31' 04",6133	Coficiente K	0,9997817328	X	621.540,01 m
Latitud	42° 37' 16",6014	Altura pilar	1,200 m	Huso	30
Conv. meridi	1° 00' 13",29	Num. Hoja 50.000	174	Z Ortom. Arriba	990,615 m

Tipo de señal	Geodésica	Estado	Bien	Acceso en	Todoterreno	Por carretera	NA-5100	En PK -	15,0
Construida	12/09/1986	Revisada	19/04/2021	Centrado forzado	Si	Horizonte GPS	Regular	Señal Multipath	Nada

Fotografía

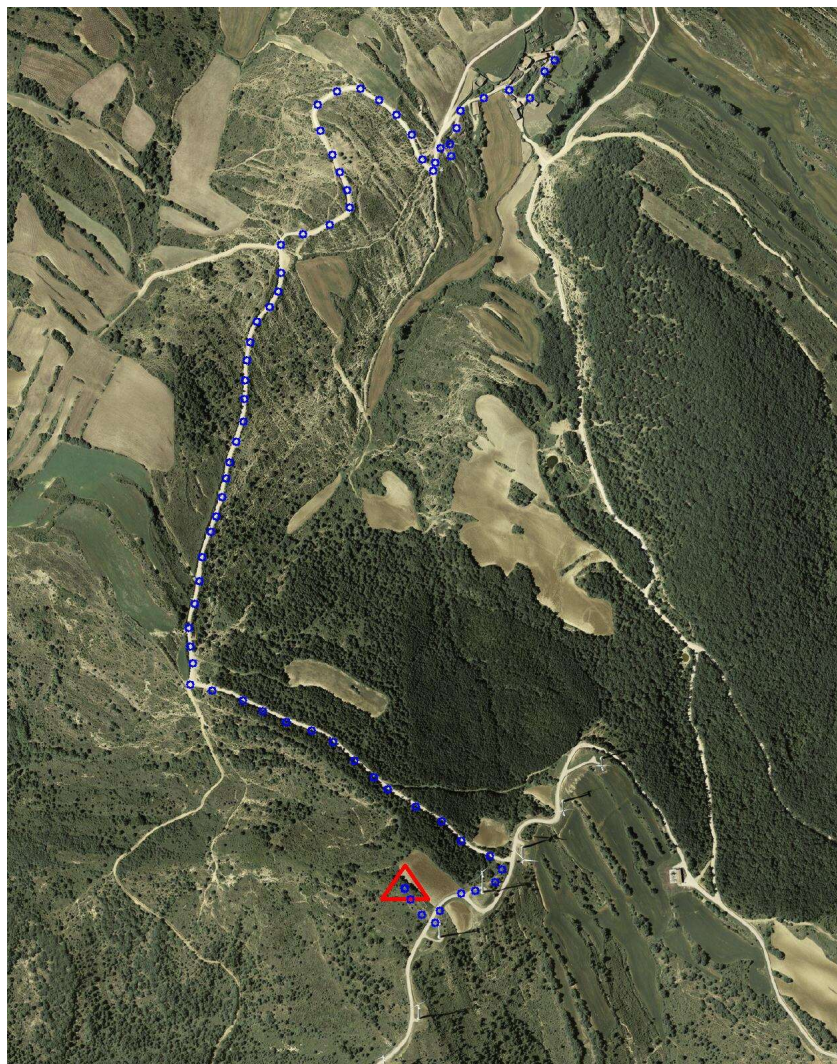

Situación y Reseña Litera:

Sobre la parte más elevada del monte, junto a un antiguo corral de ganado con paredes de piedra, junto a pinos y maleza, en el Paraje de Murgain.
Desde Garinoain a Leoz y Sabaiza, por la carretera NA-5100 en el PK 15,000 a la derecha, se inicia la carretera al pueblo de Uzquita, el cual se encuentra a unos 400 metros. El recorrido al vértice se inicia desde la Iglesia de San Clemente de Uzquita hacia el Sur, por el Camino de Usabal, hasta el depósito de aguas en el km. 0,400 donde tomamos la bifurcación de la derecha por el Camino de Santa Ágata, ascendiendo siempre por el principal hasta llegar al collado y bifurcación del km. 1,800 donde nos vamos a la izquierda (Este). En la bifurcación del km. 2,200 seguimos por la derecha hasta el final del camino. En el km. 2,500, seguir por la finca hacia el corral (muretes de piedra de 1 metro) y vértice que está en el km. 2,700. Desde el inicio se tardan 17 minutos en llegar al hito.



Código: **33174007** Red: **ROI**

Provincia: **NAVARRA**

Término Municipal: **LEOZ**



Gráfico acceso



Sistema WGS-84

X - UTM **621.540,01 m**

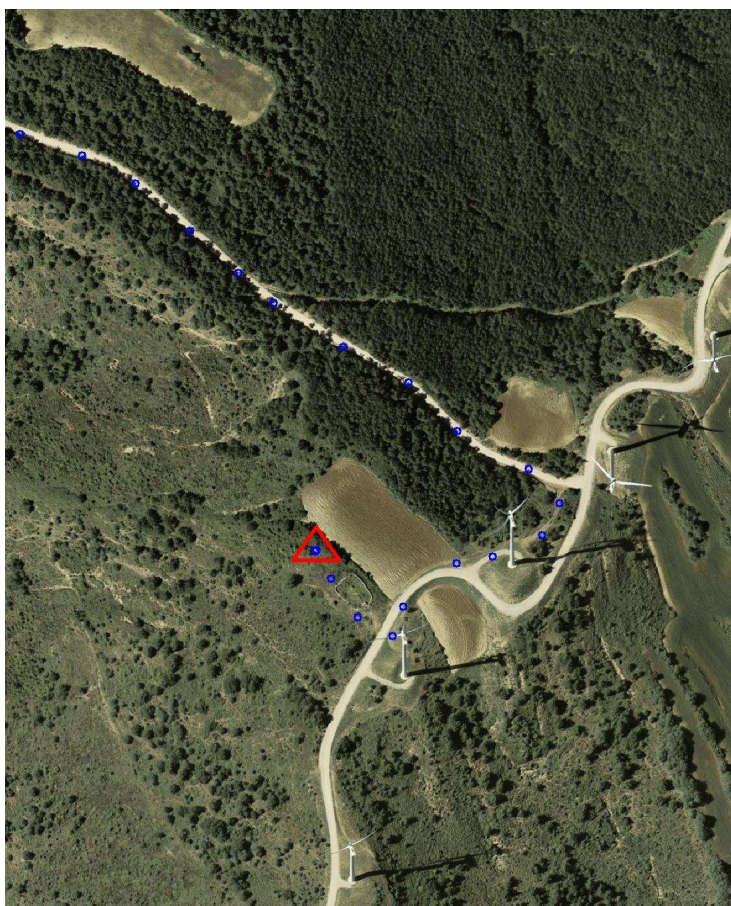
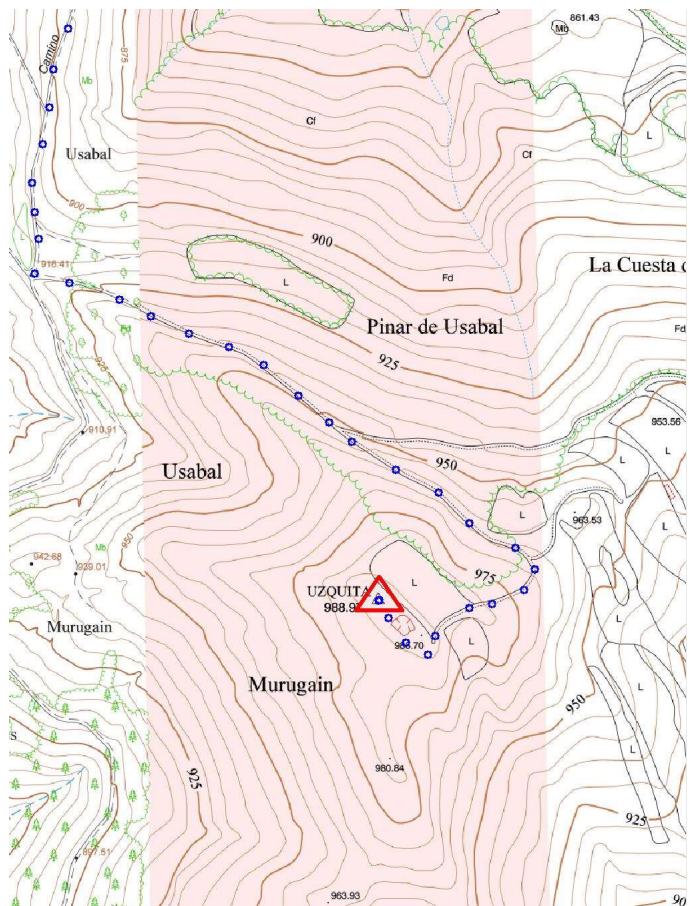
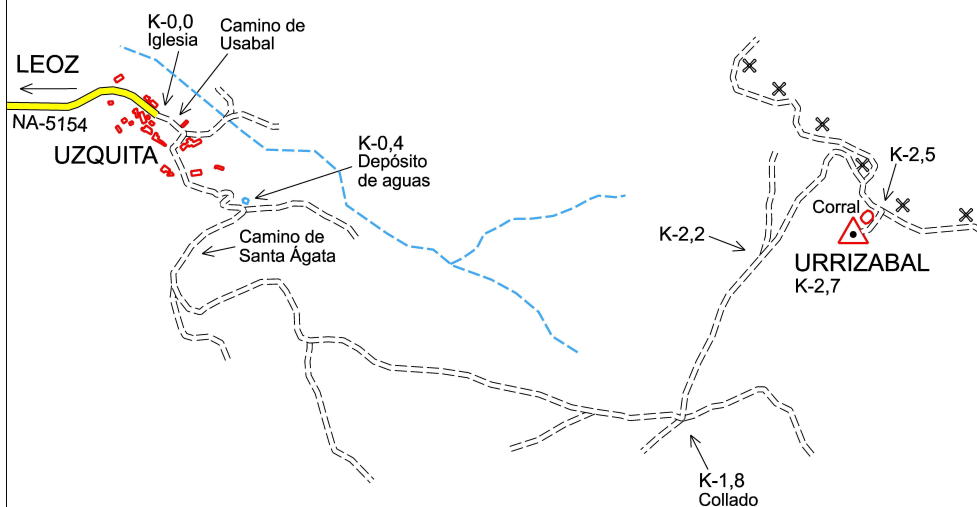
Y - UTM **4.719.824,33 m**

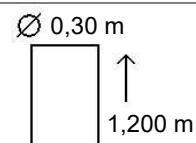

Último cuerpo
0,57 m
0,95 m
Nº de cuerpos: 1

Observaciones: