

RESEÑA DE LA SEÑAL GEODÉSICA



Gobierno de Navarra
Departamento de Cohesión
Territorial

Nombre: **VALMEDIANO**

Servicio de Estudios
y Proyectos
Sección de Cartografía
Avda. San Ignacio, 3, PAMPLONA

Código: **33173060** Red: **ROI**

Provincia: **NAVARRA**

Término Municipal: **TAFALLA**

Sistema Geodésico de Referencia: ETRS89

UTM Huso 30N

Longitud	-1° 38' 17",9052	Coefficiente K	0,9997539772	X	611.872,82 m
Latitud	42° 30' 26",5769	Altura pilar	1,200 m	Huso	30
Conv. meridi	0° 55' 12",62	Num. Hoja 50.000	173	Z Ortom. Arriba	474,157 m

Tipo de señal	Geodésica	Estado	Bien	Acceso en	Todoterreno	Por carretera	NA-132	En PK -	36,6
Construida	11/09/1986	Revisada	23/08/2018	Centrado forzado	Si	Horizonte GPS	Bien	Señal Multipath	Nada

Fotografía

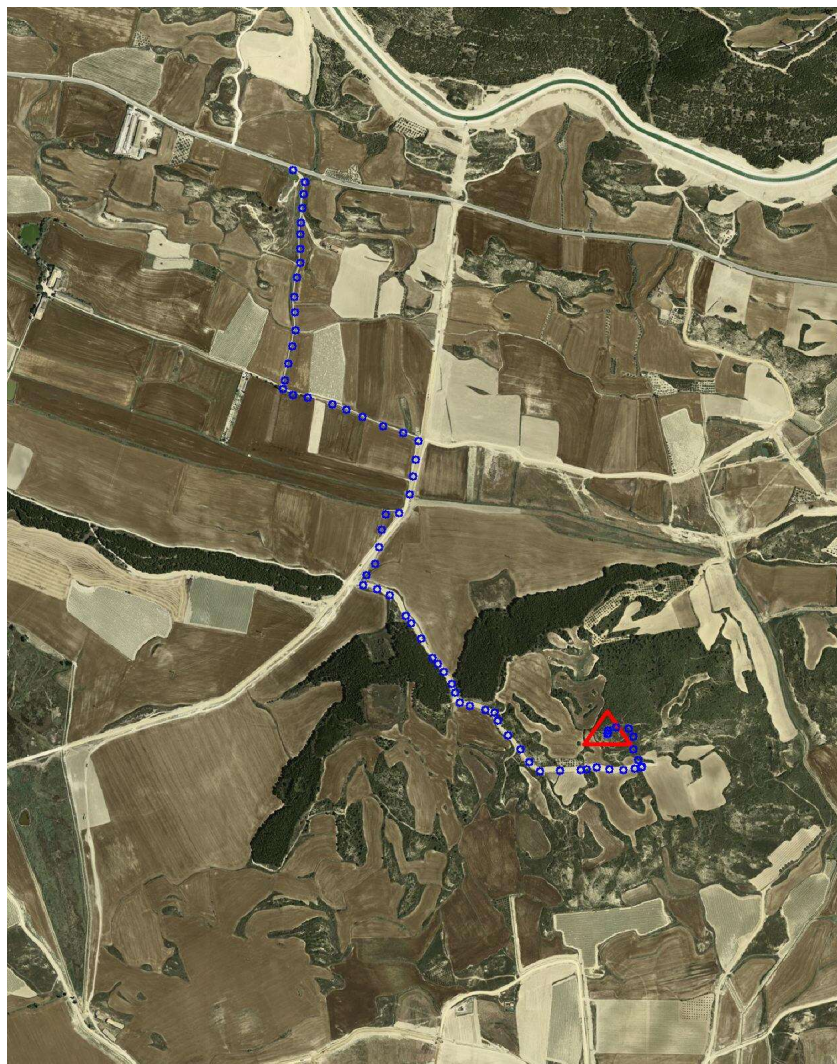
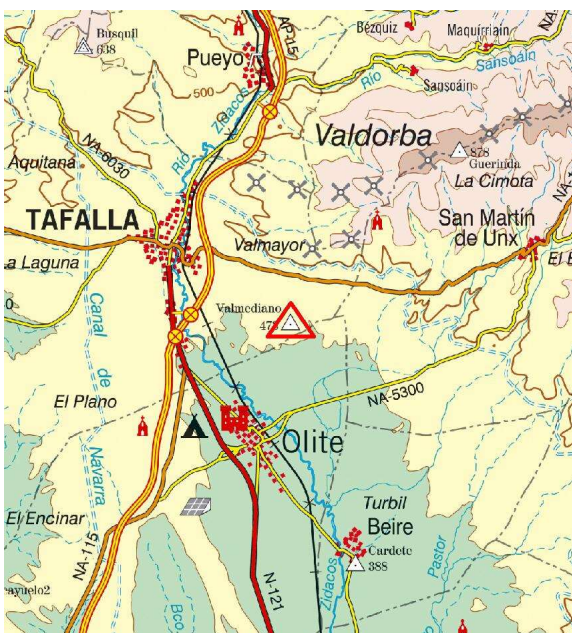

Situación y Reseña Litera:

En la parte más elevada de un pequeño monte, sobre un viejo murete de piedras de mampostería, siendo poco visible hasta no llegar junto a él.

Desde Tafalla a San Martín de Unx por la carretera NA-132, en su PK 36,600 a la derecha se inicia el recorrido junto a una balsa, por un camino junto al Barranco de La Garganta, en el cruce del km. 0,600 nos vamos a la izquierda (Este) por el Camino de Valmayor, hasta llegar a la intersección del km. 1,000 donde continuaremos por la derecha (Sur) hasta el monte, cruzamos el Barranco del Prado y llegamos al collado y cruce de caminos del km. 1,500 donde seguimos a la izquierda, por el Camino de Valmediano. En el km. 1,900 encontramos otro collado y bifurcación.

Seguimos por la izquierda hasta la bifurcación del km. 2,100 que también continuaremos por la izquierda, hasta llegar al km. 2,500. Dejamos el camino y continuados a la izquierda por una senda ascendiendo hacia el vértice que se encuentra en el km. 2,700. Desde el inicio se tardan 19 minutos en llegar al hito.



Código: **33173060** Red: **ROI**

Provincia: **NAVARRA**

Término Municipal: **TAFALLA**



Gráfico acceso



Sistema WGS-84

X - UTM **611.872,82 m**

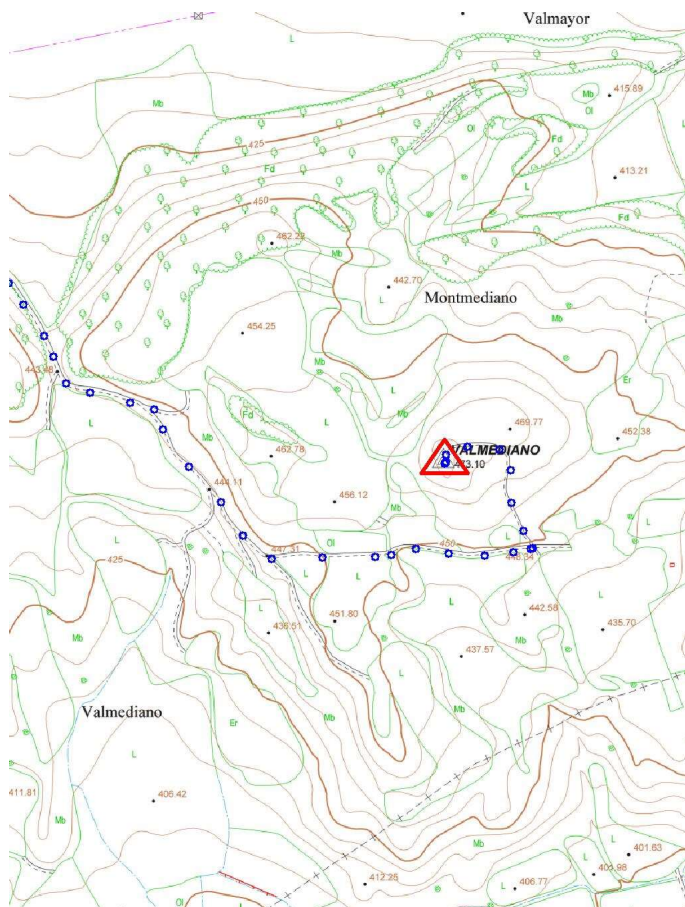
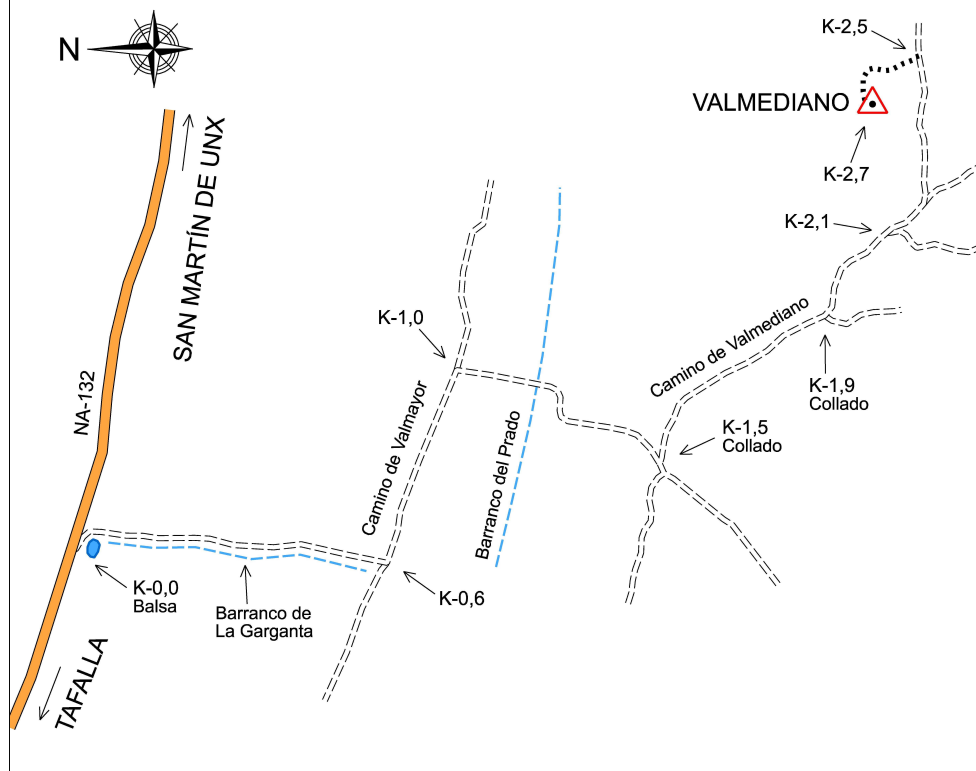
Y - UTM **4.707.011,16 m**

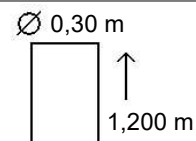

Último cuerpo
0,95 m
Nº de cuerpos: 1

Observaciones:

Vértice observado con GPS.