

RESEÑA DE LA SEÑAL GEODÉSICA



Gobierno de Navarra
Departamento de Cohesión
Territorial

Nombre: **YUGO**

Servicio de Estudios
y Proyectos
Sección de Cartografía
Avda. San Ignacio, 3, PAMPLONA

Código: **33244081** Red: **ROI**

Provincia: **NAVARRA**

Término Municipal: **ARGUEDAS**

Sistema Geodésico de Referencia: ETRS89

UTM Huso 30N

Longitud	-1° 34' 00",6869	Coefficiente K	0,9997723000	X	618.337,89 m
Latitud	42° 11' 22",2050	Altura pilar	1,200 m	Huso	30
Conv. meridi	0° 57' 45",32	Num. Hoja 50.000	244	Z Ortom. Arriba	498,518 m

Tipo de señal	Geodésica	Estado	Bien	Acceso en	Todoterreno	Por carretera	NA-134	En PK -	15,1
Construida	14/09/1967	Revisada	02/02/2012	Centrado forzado	Si	Horizonte GPS	Bien	Señal Multipath	Nada

Fotografía

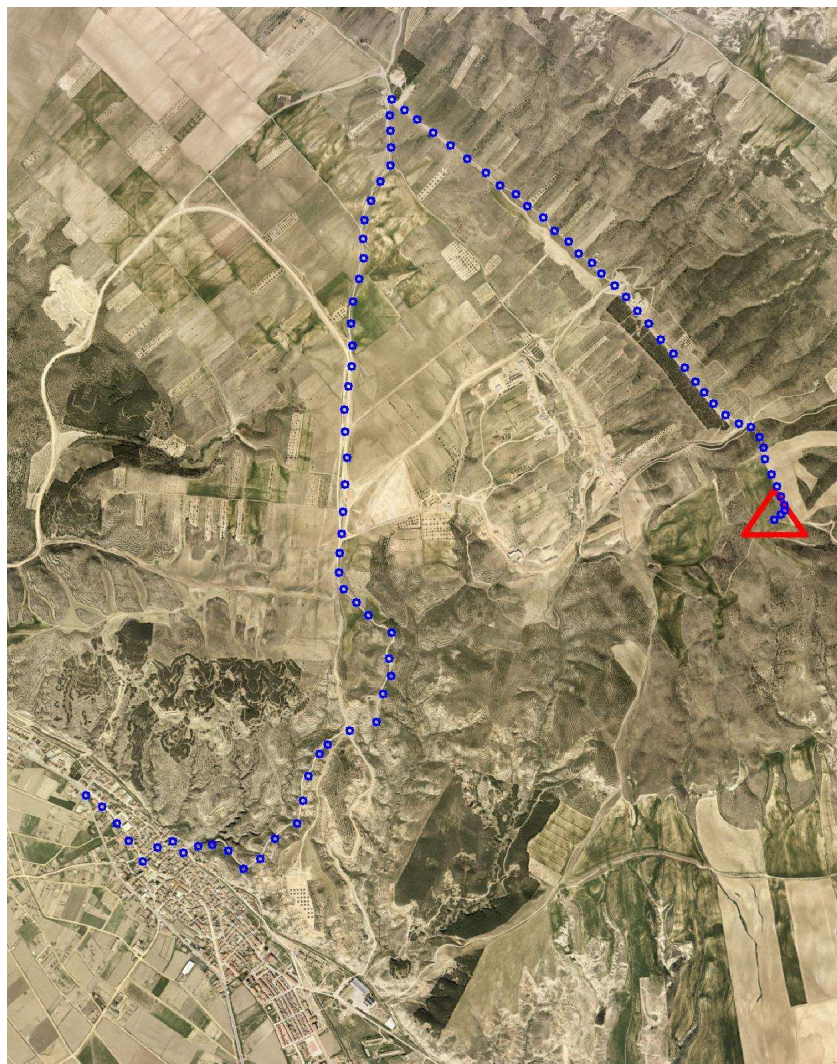

Situación y Reseña Litera:

Sobre tierra de labor, en la parte más elevada de la zona, a unos 2,500 km. al Sur de la Ermita del Yugo. Desde Valtierra a Arguedas por la carretera NA-134 cogemos el desvío a Senda Viva hasta la Ermita del Yugo en su km. 4,900. Desde aquí se continua a la derecha por lo alto de la loma por el Camino de la Sierra, hasta llegar al cruce con el Camino del Portillar en el km. 7,000, donde dejamos el camino y de frente ascendemos al vértice por fincas con la valla del parque a la derecha hasta el km. 7,500 que llegamos a la señal. Desde el inicio, se tardan 14 minutos en llegar al hito.



Código: **33244081** Red: **ROI**

Provincia: **NAVARRA**

Término Municipal: **ARGUEDAS**



Gráfico acceso



Sistema WGS-84

X - UTM **618.337,89 m**

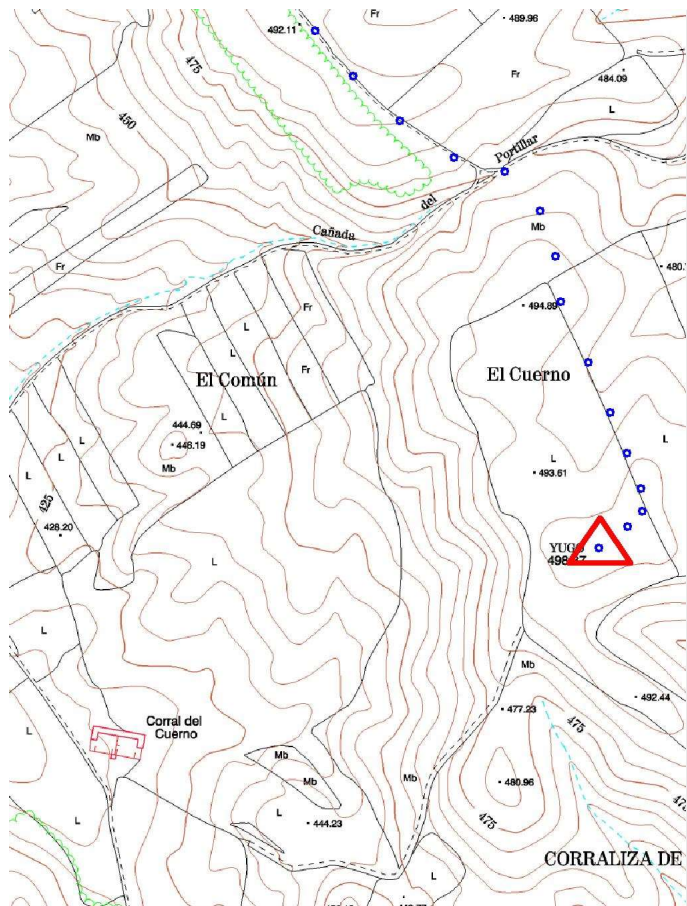
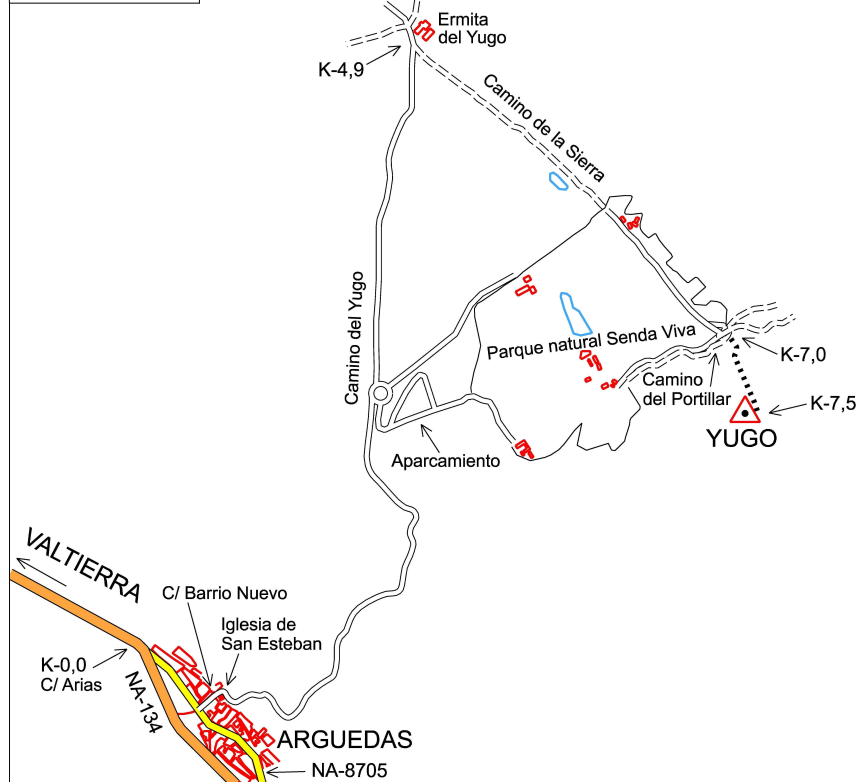
Y - UTM **4.671.810,75 m**

Ø 0,35 m

1,200 m

Último cuerpo

1,00 m

1,50 m

Nº de cuerpos: 1

Observaciones:

Vértice observado con GPS.