

Vértice

Adorruga

Aliseto

Apordogui

Arañoz

Barachueta

Berrioplano

Beunza

Ciganda

Cota 671

Cota 730

Cota 782

Cota 849

Chuchurro

Epaizburu

Erbalu

Garibeles

Goitean

Imbuluzqueta

Irumuga

Iruyondi

Juarbe

Larrazpi

Mendarro

Mendi

Narval

Ostiasco

Puno

Saldise

San Bartolome

San Cristobal

San Cristobal "A"

San Cristobal "B"

San Gregorio

Sollaondi

Trinidad

Unzu

Vizcay

Zabalgaña

Zarrazmendi

Total 39 Vértices

Nº 185

A D O R R A G A

Cuarto **ORDEN**  
**ALTITUD**  
703.7285

Hoja 1:50.000 nº 115

" 1:5.000 nº 115-4-7

" 1:2.000 nº

Fecha construcción 1.968

" observación 1.968-Jun

Provincia Navarra

Término Esain

Propietario

Polígono 7

Parcela

DATOS CATASTRALES  
Domicilio

Subparcela

Situación, Itinerario y otros datos

Aproximadamente en el Km. 2 de la carretera a Esain, se toma a la izquierda campo a través, hasta pasar el T.C.; luego, casi por el borde del arbolado, sale una senda que va subiendo al alto y que pasa por las palomeras. Cuando se pierde esta senda, a unos 51 m. está la bandera.

Se tarda unos 50 minutos andando.

**COORDENADAS**

**GEOGRAFICAS**

Lat. =  
Long. =

Lat. =  
Long. =

**PLANAS**

E=x= 614643.274  
N=y= 4754739.206

E=x =  
N=y =

E=x =  
N=y =

E=x =  
N=y =

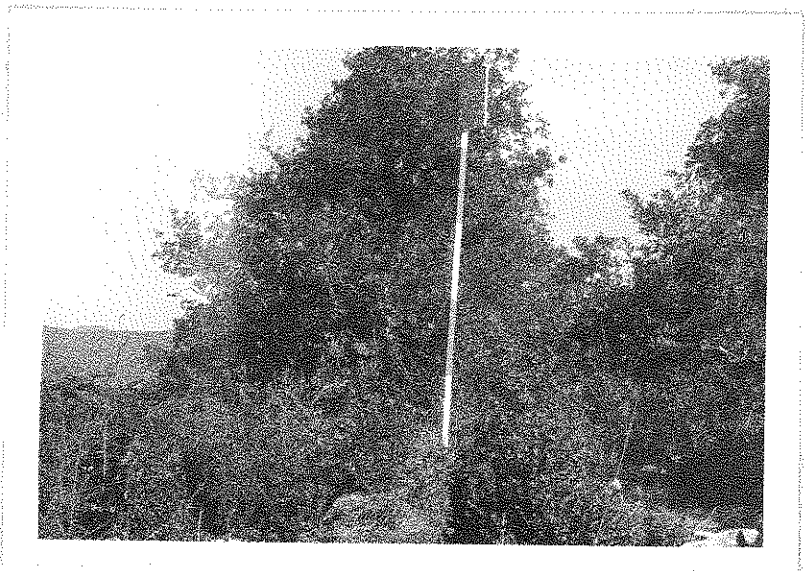

Nº 210

A L I S T O

DESCRIPCIÓN ORDEN  
ALTITUD  
920,8586

Hoja 1: 50.000 n° 115

Provincia NAVARRA

" 1: 5.000 n° 6 - 7

Término L.A. DE ESTERIBAR Y OLABAR

" 1: 2.000 n°

DATOS CATASTRALES

Fecha construcción 1.967

Propietario \_\_\_\_\_ Domicilio \_\_\_\_\_

" observación 1.967

Polígono 7 Parcela \_\_\_\_\_ Subparcela \_\_\_\_\_

Situación, itinerario y otros datos

Desde Osaola (en la carretera a Francia por Deschaxines, desviándose a la derecha a la altura de Km. 13), por una mala pista de tractores para ascender que sube a lo alto.

Los últimos 200 mts. por un sendero llano entre arbustos. Con tiempo seco un vehículo todo terreno, puede ascenderse a 10 minutos del vértice. Puede seguirse donde Clave, monte arriba, invirtiéndose unos 45 minutos, este recorrido es mucho más duro que el anterior.

COORDENADAS

GEOGRAFICAS  
S. MUNICIPIO

Lat. = 42° 53' 26" , 288 N

Long = 1° 34' 52" , 684 W

Lat. =

Long =

PLANAS  
U. T. M.

E = x = 635.846,876

N = y = 4.749.731,940

E = x =

N = y =

E = x =

N = y =





Nº 134

A P O R D O G U I

Cuarto ORDEN  
ALTITUD  
1066.7239

Hoja 1:50.000 nº 115  
" 1:5.000 nº 115-1-7  
" 1:2.000 nº  
Fecha construcción 1.969  
" observación Agos.1970

Provincia Navarra  
Término Ibañe

DATOS CATASTRALES  
Propietario  
Polígono 4 Parcela Subparcela

Domicilio

Situación, itinerario y otros datos  
Para llegar a este vértice se parte del pueblo de Iragui por una pista que, pasando por el cementerio, se puede seguir en Land Rover unos 3 Km. antes de abandonarlo para continuar por la ladera, cubierta de hayas, hasta el vértice que se encuentra en lo más alto de un raso.  
Se tarda en llegar, desde que se deja el coche, unos 45'.

COORDENADAS  
GEOGRAFICAS  
Lat.=  
Long.=  
Lat.=  
Long.=  
PLANAS  
E=x = 615677.396  
N=y = 4760296.606  
E=x =  
N=y =  
E=x =  
N=y =



Nº 132

A R A Ñ O Z

Tercer ORDEN  
ALTITUD  
839.8328

Hoja 1: 50.000 n° 115

Provincia Navarra

" 1: 5.000 n° 115-1-5

Término Ulzama

" 1: 2.000 n°

DATOS CATASTRALES

Fecha construcción 1.967

Propietario

Domicilio

" observación 1.967

Polígono 6 Parcela

Subparcela

Situación, itinerario y otros datos

En lo más alto del lugar así llamado, al S de Iraizoz, y próximo a la ermita de Santa Lucía.

Distancia de Iraizoz 45' por el camino de Arañoz.

En vehículo todo-terreno se llega hasta el mismo vértice, desde Urrizola - Galain, siguiendo el camino que va a la ermita.

COORDENADAS

GEOGRAFICAS

Lat. = 42°59'17", 607N

Long = 1 39 34, 047W

Lat. =

Long =

PLANAS

E = x = 609292.003

N = y = 4760464.825

E = x =

N = y =

E = x =

N = y =







Nº 160

B A R A C H U E T A

ENCUENTRO ORDEN  
ALTITUD  
1.147,0654

Hoja 1: 50.000 n° 115

Provincia NAVARRA

" 1: 5.000 n° 3 - 7

Término LALADA ESTERILIZAR Y ANUOS

" 1: 2.000 n°

DATOS CATASTRALES

Fecha construcción 1.967

Propietario

Domicilio

" observación 1.967

Polígono 7 Parcela

Subparcela

Situación, itinerario y otros datos

En lo más alto de la sierra de Usechi. Por la carretera Pamplona-Moncevallas, al llegar a Zubiri se toma a la izquierda a Leranos 14 y a Usechi después.

Desde aquí, por una mala pista hasta lo alto de Erreide, luego por senda hacia el Norte hasta la falda de Barachueta, y de aquí bajando hasta el vértice. Desde Usechi hasta el vértice a pié se tarda unos 90 minutos. Un vehículo todo terreno puede recorrer hasta unos 25 minutos.

COORDENADAS

GEOGRAFICAS S. EUROPEO

Lat. = 42° 57' 33", 869 N  
Long. = 1° 33' 36", 437 W

Lat. =  
Long. =

PLANAS U.T.M.

E = x = 617.445,650  
N = y = 4.757.398,683

E = x =  
N = y =

E = x =  
N = y =



Barachveta

115

No. 262

BERRIOPLANO

Cuarto ORDEN  
ALTITUD  
451.3630

Hoja 1:50.000 n° 115  
" 1:5.000 n° 115-8-4  
" 1:2.000 n°  
Fecha construcción 11969  
" observación Julio-1969

Provincia Navarra  
Término Berrioplano

Propietario  
Polígono 16 Parcela Subparcela

DATOS CATASTRALES

Situación, itinerario y otros datos  
  
Está junto al Hotel del "Toro", próximo al transformador, al borde de linde T.C.

COORDENADAS	
GEOGRAFICAS	Lat.=
	Long.=
	Lat.=
	Long.=
PLANAS	E = x = 606687.529
	N = y = 4745322.286
	E = x =
	N = y =
	E = x =
	N = y =



No 158

B E U N Z A

Cuarto ORDEN  
ALTITUD  
768.1549

Hoja 1:50.000 n° 115

Provincia Navarra

" 1:5.000 n° 115-2-4

Término Beunza

" 1:2.000 n°

DATOS CATASTRALES

Fecha construcción 1.968

Propietario

Domicilio

" observación Abr. 1970

Polígono 6 Parcela

Subparcela

Situación, itinerario y otros datos

Se encuentra en las inmediaciones de Beunza, por el depósito de agua, hay un camino que se toma y por el que se llega a un portillo que hay a la derecha, ya en el alto. En una linde está la bandera.

Se llega con Land-Rover.

COORDENADAS

GEOGRAFICAS

Lat.=

Long=

Lat.=

Long=

PLANAS

E = x = 604310.446

N = y = 4759003.364

E = x =

N = y =

E = x =

N = y =





№ 183

C I G A N D A

Cuarto ORDEN  
ALTITUD  
812.8693

Hoja 1:50.000 n° 115

Provincia Navarra

" 1:5.000 n° 115-3-4

Término Ciganda

" 1:2.000 n° \_\_\_\_\_

DATOS CATASTRALES

Fecha construcción 1.968

Propietario \_\_\_\_\_

Domicilio \_\_\_\_\_

" observación Agos.1969

Polígono 6

Subparcela \_\_\_\_\_

Situación, itinerario y otros datos

Se sube desde el pueblo de Ciganda por el primer barrio, se toma una pista situada junto al camino que conduce hasta el alto - el cual queda a la derecha de esta pista.

Se efectúa el recorrido en Land-Rover hasta la bandera (arbolado).

COORDENADAS	
GEOGRAFICAS	Lat.= _____ Long.= _____
	Lat.= _____ Long.= _____
PLANAS	E = x = <u>606664.829</u> N = y = <u>4756191.673</u>
	E = x = _____ N = y = _____
	E = x = _____ N = y = _____
	E = x = _____ N = y = _____



Nº 129

COTA 671

Cuarto ORDEN  
ALTITUD  
671.1746

Hoja 1:50.000 nº 115

Provincia Navarra

" 1:5.000 nº 1-1

Término Udave

" 1:2.000 nº \_\_\_\_\_

DATOS CATASTRALES

Fecha construcción 1.969

Propietario \_\_\_\_\_ Domicilio \_\_\_\_\_

" observación Junio 69

Polígono 6 Parcela \_\_\_\_\_ Subparcela \_\_\_\_\_

Situación, itinerario y otros datos

Se sube con Land-Rover por Udave o por Beramendi, por pistas que llevan al monte Iturizarra. Ya en el alto, la bandera está próxima a un campo y entre arbustos, a la derecha del camino.

COORDENADAS

GEOGRAFICAS

Lat. = \_\_\_\_\_

Long = \_\_\_\_\_

Lat. = \_\_\_\_\_

Long = \_\_\_\_\_

PLANAS

E = x = 594969.536

N = y = 4759609.120

E = x = \_\_\_\_\_

N = y = \_\_\_\_\_

E = x = \_\_\_\_\_

N = y = \_\_\_\_\_





Nº 156

COTA 730

Quarto ORDEN  
ALTITUD  
722.0409

Hoja 1:50.000 nº 115  
" 1:5000 nº 3-1  
" 1:2.000 nº \_\_\_\_\_

Provincia Navarra  
Término Eraso

Fecha construcción 1.968  
" observación Agosto 69  
DATOS CATASTRALES  
Propietario \_\_\_\_\_ Domicilio \_\_\_\_\_  
Polígono 6 Parcela \_\_\_\_\_ Subparcela \_\_\_\_\_

Situación, itinerario y otros datos

Se sube por el pueblo de Eraso, por un camino que va al alto y por el que se llega hasta la bandera, la cual se encuentra a la izquierda y a unos 10 m. del camino. Entre árboles, pero hay tala.

COORDENADAS

GEOGRAFICAS

Lat. = \_\_\_\_\_  
Long. = \_\_\_\_\_

Lat. = \_\_\_\_\_  
Long. = \_\_\_\_\_

PLANAS  
E=x = \_\_\_\_\_ 597153.441  
N=y = \_\_\_\_\_ 4757041.003  
E=x = \_\_\_\_\_  
N=y = \_\_\_\_\_  
E=x = \_\_\_\_\_  
N=y = \_\_\_\_\_





Nº 186

COTA 782

Cuarto ORDEN  
ALTITUD  
790.9616

Hoja 1:50.000 nº 115  
" 1:5.000 nº 4-7  
" 1:2.000 nº \_\_\_\_\_

Provincia Navarra  
Término Essain

Fecha construcción 1.969  
" observación Agosto 69  
DATOS CATASTRALES  
Propietario \_\_\_\_\_ Domicilio \_\_\_\_\_  
Polígono 7 Parcela \_\_\_\_\_ Subparcela \_\_\_\_\_

Situación, itinerario y otros datos

Se sube por el pueblo de Imbuluzqueta, si guiendo una pista que lleva al monte.  
Se deja el coche (Land-Rover) ya arriba, junto a una alambrada y, sin pasarla, a la derecha se sigue hasta el alto, al que se llega en unos 10 minutos.

COORDENADAS

GEOGRAFICAS

Lat.= \_\_\_\_\_ Long.= \_\_\_\_\_  
Lat.= \_\_\_\_\_ Long.= \_\_\_\_\_  
PLANAS E=x= \_\_\_\_\_ N=y= \_\_\_\_\_  
E=x= \_\_\_\_\_ N=y= \_\_\_\_\_  
E=x= \_\_\_\_\_ N=y= \_\_\_\_\_

617561.098  
4753186.281

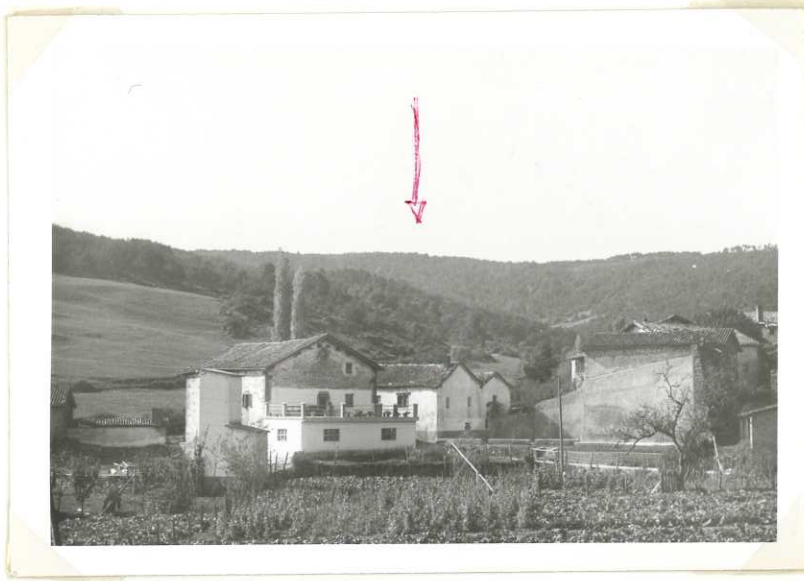



Nº 217

COTA 849

Cuarto ORDEN  
ALTITUD  
871.7144

Hoja 1:50.000 nº 115  
" 1:5.000 nº 5-5  
" 1:2.000 nº \_\_\_\_\_

Provincia Navarra  
Término Belzunce

Fecha construcción 1.969  
" observación Julio 69  
DATOS CATASTRALES  
Propietario \_\_\_\_\_ Domicilio \_\_\_\_\_  
Polígono 16 Parcela \_\_\_\_\_ Subparcela \_\_\_\_\_

Situación, itinerario y otros datos  
Se sube por el pueblo de Navaz, por un camino que va al alto por el barranco. Una vez que se pierde el camino, se toma a la izquierda, por entre los árboles y las zarzas, hasta pasar la alambrada. Próximo a dicha alambrada se encuentra el vértice.  
Este vértice no está en lo más alto, sino a media ladera.

COORDENADAS  
GEOGRAFICAS  
Lat.= \_\_\_\_\_ Long.= \_\_\_\_\_  
Lat.= \_\_\_\_\_ Long.= \_\_\_\_\_  
PLANAS  
E=x= 608917.485  
N=y= 4751378.123  
E=x= \_\_\_\_\_  
N=y= \_\_\_\_\_  
E=x= \_\_\_\_\_  
N=y= \_\_\_\_\_



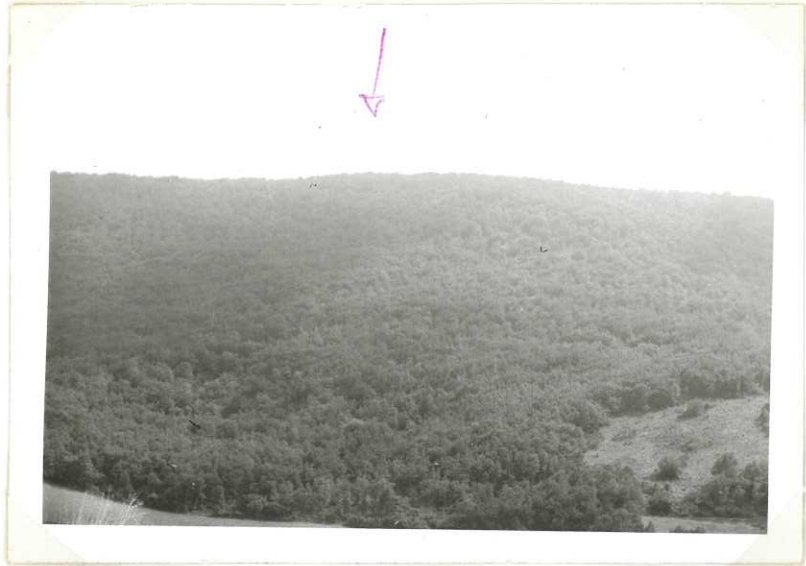

Nº 384

CHUCHUERO

BUSCAR \_\_\_\_\_ ORDEN  
ALTIUD  
804,9467

Hoja 1:50.000 n° 115

Provincia NAVARRA

" 1:5.000 n° 4 - 5

Término ODIRNA

" 1:2.000 n° \_\_\_\_\_

DATOS CATASTRALES

Fecha construcción 1.967

Propietario \_\_\_\_\_

Domicilio \_\_\_\_\_

" observación 1.967

Polígono 7

Parcela \_\_\_\_\_  
Subparcela \_\_\_\_\_

Situación, itinerario y otros datos

En la parte más alta de la cresta así llamada.  
Por la carretera de Francia por Deuchanina,  
se toma en Ortis, el desvío hacia Ciaurris. Desde  
aquí por una senda y saliendo el monte se llega  
a lo alto. El último trecho es de fuerte pendiente.  
Desde Ciaurris se tarda unos 45 minutos.

COORDENADAS

GEOGRAFICAS

Lat. = 42° 55' 43" 008 N  
Long = 1° 39' 24" 343 W

Lat =  
Long =

PLANAS  
U.T.M.  
E = x = 609.617,534  
N = y = 4.753.840,365

E = x =

N = y =

E = x =

N = y =





Nº 159

E P A I Z B U R U

Cueto ORDEN  
ALTITUD  
841.3746

Hoja 1:50.000 nº 115  
" 1:5.000 nº 115-2-6  
" 1:2.000 nº \_\_\_\_\_  
Fecha construcción 1.969  
" observación Sept. 1969

Provincia Navarra  
Término Urrizola-Galaín

**DATOS CATASTRALES**  
Propietario \_\_\_\_\_ Domicilio \_\_\_\_\_  
Polígono 7 Parcela \_\_\_\_\_ Subparcela \_\_\_\_\_

Situación, itinerario y otros datos  
Se sube por el pueblo de Urrizola-Galaín por una pista que va al alto, a la izquierda del pueblo. Una vez en el collado se toma a la derecha por una pista que se mete por entre los árboles. Cuando el monte empieza a llenarse de piedras, se deja el Land-Rover y se sigue andando unos 5' hasta el alto.

**COORDENADAS**  
**GEOGRAFICAS**  
Lat.= \_\_\_\_\_  
Long.= \_\_\_\_\_  
Lat.= \_\_\_\_\_  
Long.= \_\_\_\_\_  
**PLANAS** E=x= 610754.008  
N=y= 4758484.364  
E=x= \_\_\_\_\_  
N=y= \_\_\_\_\_  
E=x= \_\_\_\_\_  
N=y= \_\_\_\_\_

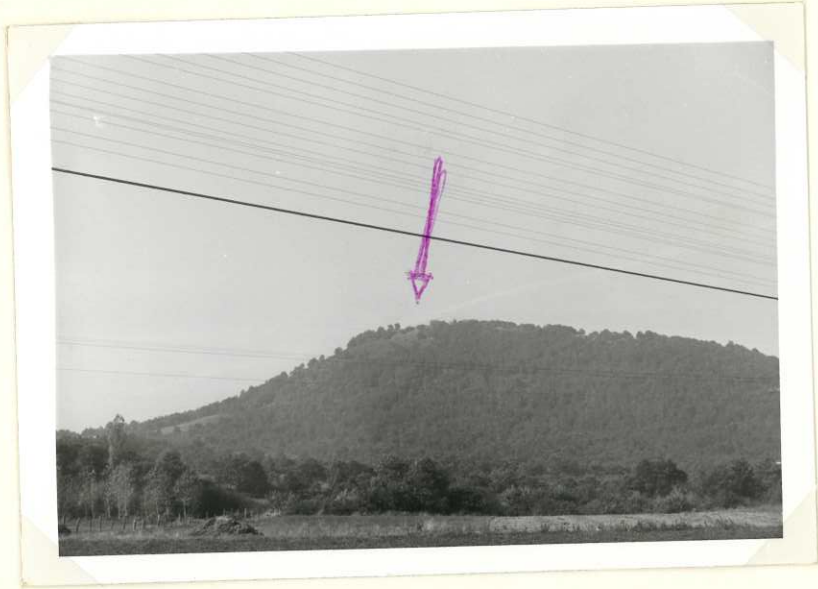



Nº 267

ERRALU

Cuarto ORDEN  
ALTITUD  
742.4042

Hoja 1:50.000 nº 115

" 1:5.000 nº 115-8-8

" 1:2.000 nº \_\_\_\_\_

Fecha construcción 1.969

" observación Junio-1969

Provincia Navarra

Término Sagaseta

DATOS CATASTRALES

Propietario \_\_\_\_\_ Domicilio \_\_\_\_\_

Polígono 17 Parcela \_\_\_\_\_ Subparcela \_\_\_\_\_

Situación, itinerario y otros datos

Se sube por el pueblo de Sagaseta y por un camino que va al alto. Sin dejar este camino y una vez en el alto, el vértice se encuentra a unos 50 m. de la esquina de los pinos.

Se tarda en llegar, andando desde el pueblo unos 40 minutos.

COORDENADAS

GEOGRAFICAS

Lat.= \_\_\_\_\_

Long.= \_\_\_\_\_

Lat.= \_\_\_\_\_

Long.= \_\_\_\_\_

PLANAS

E=x= 618337.306

N=y= 4744577.283

E=x= \_\_\_\_\_

N=y= \_\_\_\_\_

E=x= \_\_\_\_\_

N=y= \_\_\_\_\_

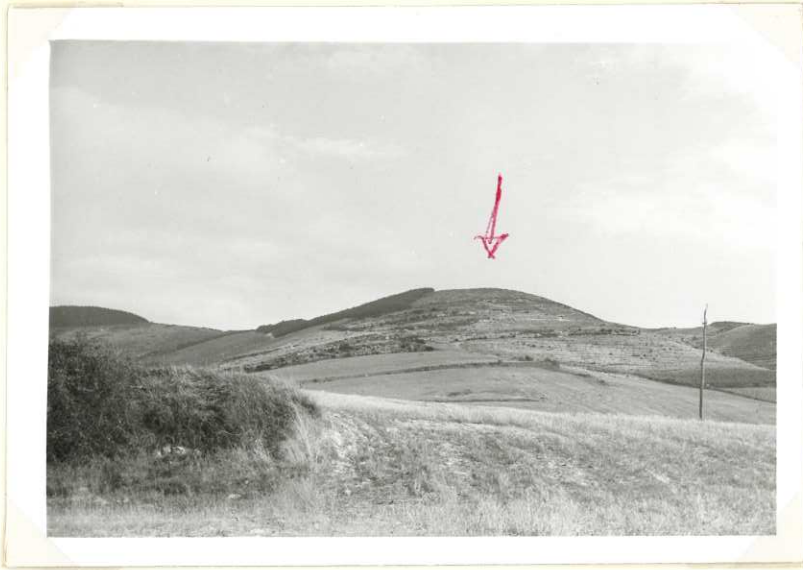



Nº 261

GARRIBELLES

Cuarto ORDEN  
ALTITUD  
453.7370

Hoja 1:50000 n° 115  
" 1:5000 n° 115-8-4  
" 1:2000 n° \_\_\_\_\_  
Fecha construcción 1.969  
" observación Jul. 1969

Provincia Navarra  
Término Iza  
Propietario \_\_\_\_\_  
Polígono 15 Parcela \_\_\_\_\_

DATOS CATASTRALES  
Domicilio \_\_\_\_\_  
Subparcela \_\_\_\_\_

Situación, itinerario y otros datos  
Saliendo de la población ~~Reade~~ <sup>3 km</sup> de Iza, por un camino que va hacia la vía ~~se puede~~ <sup>se puede</sup> ir con Land-Rover, hasta unos 150 m de la línea eléctrica de 105 de media ~~a la derecha del~~ <sup>a la derecha del</sup> camino. La señal se encuentra ~~justo~~ <sup>unos 7 metros</sup> ~~en lo más alto de la~~ <sup>de la</sup> cresta de Guipuzcoa, se puede ir pasando ~~por la izquierda~~ <sup>por un camino de concentración</sup> ~~o al llegar a la división, hacia la derecha~~.  
Note: las fotos están cambiadas en su visión panorámica.

COORDENADAS  
GEOGRAFICAS  
Lat. = \_\_\_\_\_  
Long = \_\_\_\_\_  
Lat. = \_\_\_\_\_  
Long = \_\_\_\_\_  
PLANAS  
E = x = 603614.037  
N = y = 4744335.631  
E = x = \_\_\_\_\_  
N = y = \_\_\_\_\_  
E = x = \_\_\_\_\_  
N = y = \_\_\_\_\_

**GARIBELES**



**GARIBELES**





Nº 135

COITEAM (NUEVO)

Cuarto \_\_\_\_\_ ORDEN  
ALTITUD  
1230.9545

Hoja 1:50000 nº 115

Provincia Navarra

" 1:5000 nº 115-1-8

Término Eugui

" 1:2000 nº \_\_\_\_\_

DATOS CATASTRALES

Fecha construcción 1.969

Propietario \_\_\_\_\_

Domicilio \_\_\_\_\_

" observación Agos.1970

Polígono 4

Subparcela \_\_\_\_\_

<p><u>Situación, itinerario y otros datos</u></p> <p>En la parte más alta del monte de este nombre y sobre una peña.</p> <p>Subida desde una pista transitable en "todo terreno" y algo en turismo que sale del pueblo de Urzasun, en la carretera de Olague a Eugui. Se sigue esta pista hasta una especie de plazoleta. Aquí se deja el vehículo se sigue por la derecha monte a través hasta llegar al vértice en una hora.</p>	<p>COORDENADAS</p> <p>GEOGRAFICAS</p> <p>Lat.= _____</p> <p>Long.= _____</p> <p>Lat.= _____</p> <p>Long.= _____</p> <p>PLANAS</p> <p>E=x = 618476.203</p> <p>N=y = 4760732.088</p> <p>E=x = _____</p> <p>N=y = _____</p> <p>E=x = _____</p> <p>N=y = _____</p>
--	--



Nº 137

IMBULUZQUETA

CUARTO \_\_\_\_\_ ORDEN  
ALTITUD  
740,2646

Hoja 1:50.000 n° 115

Provincia NAVARRA

" 1:5.000 n° 4-8

Término IMBULUZQUETA

" 1:2.000 n° \_\_\_\_\_

\_\_\_\_\_ DATOS CATASTRALES \_\_\_\_\_

Fecha construcción 1.969

Propietario \_\_\_\_\_ Domicilio \_\_\_\_\_

" observación AGOSTO 1.969

Polígono 7 Parcela \_\_\_\_\_ Subparcela \_\_\_\_\_

Situación, itinerario y otros datos

Del pueblo de Imbuluzqueta se toma un camino a la derecha que se aproxima a la falda del monte, luego andando hasta el alto en 20 minutos.

El punto está en lo más alto, en una zona sin arbolado, aunque a los 3 mts. comienza un pequeño plantío de hayas.

COORDENADAS

GEOGRAFICAS

Lat. = \_\_\_\_\_

Long = \_\_\_\_\_

Lat. = \_\_\_\_\_

Long = \_\_\_\_\_

PLANAS  
U.T.M.  
E = x = 620.183,762

N = y = 4.753.657,723

E = x = \_\_\_\_\_

N = y = \_\_\_\_\_

E = x = \_\_\_\_\_

N = y = \_\_\_\_\_





Nº 130

IRUNGA

TERCER ORDEN  
ALTITUD  
830,510  
(Altitud dada I.G.C.)

Hoja 1: 50.000 n° 115

Provincia NAVARRA

" 1: 5.000 n° 1 - 2

Término SASABURUA-MAYOR

" 1: 2.000 n°

DATOS CATASTRALES

Fecha construcción 1.967

Propietario \_\_\_\_\_ Domicilio \_\_\_\_\_

" observación 1.967

Polígono 6 Parcela \_\_\_\_\_ Subparcela \_\_\_\_\_

Situación, itinerario y otros datos

Distia de Behalecu 2 Km. Los primeros 600 mts por camino de carro, el resto a través del hayedo que cubre todo el monte. Se llega al alto en Land Rover empleándose unos 20 minutos.

COORDENADAS

GEOGRAFICAS

S. EUROPEO Lat. = 42° 59' 08", 208 N

Long = 1° 47' 20", 945 W

Lat. =

Long =

PLANAS

U. T. M. E = x = 598.722,350

N = y = 4.760.014,309

E = x =

N = y =

E = x =

N = y =



Nº 155

IRUYONDI

Tercer ORDEN  
ALTITUD  
1.073,9573

Hoja 1:50.000 nº 115  
" 1:5.000 nº 3-1

Provincia Navarra  
Término Imoz

" 1:2.000 nº  
Fecha construcción 1.967  
" observación 1.967

DATOS CATASTRALES  
Propietario  
Polígono 6 Parcela Subparcela  
Domicilio

Situación, itinerario y otros datos

En el alto así llamado, encima y al W. de Galdaraz, en la carretera de Irurzun, tomando un desvío a la izquierda a la altura de Latsa.

El vértice está sobre una cinta rocosa de dirección SE.-NW. Las copas de los árboles de la caída al E. pueden cegar alguna visual.

Desde Galdaraz durante unos 1.200 m. por la pista de Eguiarreta, tomándose luego por la vaguada, entre el Iruyondi y el Larraspi, por una senda que continúa a Oderiz, unos 500m. y luego a la derecha campo a través hasta el vértice. Desde la senda hasta lo alto se tardan unos 30 minutos. Un vehículo todo terreno puede acercarse hasta unos 15 minutos.

COORDENADAS

GEOGRAFICAS  
S. Europeo Lat. = 42° 57' 02,721 N.  
Long. = 1 50 53, 174 W

PLANAS  
U.T.M. Lat. =  
Long. =  
E = x = 593.968,852  
N = y = 4.756.075,724  
E = x =  
N = y =  
E = x =  
N = y =





Nº 131

J U A R B E

Cuarto ORDEN  
ALTITUD  
621.9853

Hoja 1:50.000 nº 115

Provincia Navarra

" 1:5.000 nº 115-1-3

Término Juarbe

" 1:2.000 nº

DATOS CATASTRALES

Fecha construcción 1.968

Propietario

" observación Sept. 1969

Polígono 6 Parcela

Subparcela

<u>Situación, itinerario y otros datos</u>		<u>COORDENADAS</u>	
<p>Está junto al pueblo de Juarbe. Se sale de este pueblo por un camino a la izquierda. Cuando acaba el seto de dicho camino y éste empieza a bajar, se toma a la derecha. Se pasa un portillo, y en el prado está la bandera, entre una especie de matas.</p>		GEOGRAFICAS	
		Lat. =	Long =
		Lat. =	Long =
		PLANAS	E = x = 603772;660
			N = y = 4761835.980
			E = x =
	N = y =		
	E = x =		
	N = y =		



Nº 154

L A R R A Z P I

Cuarto ORDEN  
ALTITUD  
1047.0494

Hoja 1:50.000 n° 115  
" 1:5000 n° 115-2-1  
" 1:2000 n°  
Fecha construcción 1.968  
" observación Sept. 1969

Provincia Navarra  
Término Madoz u Odérix

DATOS CATASTRALES

Propietario \_\_\_\_\_ Domicilio \_\_\_\_\_  
Polígono 5 Parcela \_\_\_\_\_ Subparcela \_\_\_\_\_

Situación, itinerario y otros datos  
Se sube desde el pueblo de Goldéraz por una pista que va al alto (Iruyondi). Una vez en el collado y donde termina la pista, se toma a la izquierda en dirección al alto. Hay que pasar la alambrada, y próximo a unas peñas está el vértice.  
Se tarda andando desde la terminación de la pista unos 20'.  
Se sube hasta la terminación de la pista con Land-Rover.

COORDENADAS  
GEOGRAFICAS  
Lat.= \_\_\_\_\_  
Long.= \_\_\_\_\_  
Lat.= \_\_\_\_\_  
Long.= \_\_\_\_\_  
PLANAS  
E=x = 593917.248  
N=y = 4755599.616  
E=x = \_\_\_\_\_  
N=y = \_\_\_\_\_  
E=x = \_\_\_\_\_  
N=y = \_\_\_\_\_





Nº 180

MENDARRO

Quarto \_\_\_\_\_ ORDEN  
ALTIUD  
709.0728

Hoja 1:50.000 nº 115  
" 1:5.000 nº 4-3  
" 1:2.000 nº \_\_\_\_\_

Provincia Navarra  
Término Musquiz

Fecha construcción 1.969  
" observación Junio 69

DATOS CATASTRALES

Propietario \_\_\_\_\_ Domicilio \_\_\_\_\_  
Poligono 15 Parcela \_\_\_\_\_ Subparcela \_\_\_\_\_

Situación, itinerario y otros datos		COORDENADAS	
<p>Aproximadamente a la altura del Km. 6 de la carretera de Gulia a Aróstegui se sube junto a la alambrada y por entre los árboles. Una vez arriba, a la izquierda, hasta llegar a unas peñas, donde se encuentra el vértice.</p> <p>Se tarda andando 1 hora. Subida muy difícil.</p>		<p>Lat. = _____ Long = _____ Lat. = _____ Long = _____ E = x = 601589.735 N = y = 4753573.655 E = x = _____ N = y = _____ E = x = _____ N = y = _____</p>	<p>GEOGRAFICAS</p> <p>PLANAS</p>



Nº 214

M E N D I

Cuarto ORDEN  
ALTITUD  
709.0728

Hoja 1:50.000 nº 115

Provincia Navarra

" 1:5.000 nº 6-2

Término Sarriena

" 1:2.000 nº 1.969

DATOS CATASTRALES

Fecha construcción Mayo 69

Propietario \_\_\_\_\_ Domicilio \_\_\_\_\_

" observación

Polígono 15 Parcela \_\_\_\_\_ Subparcela \_\_\_\_\_

Situación, itinerario y otros datos

Aproximadamente a la altura del Km. 15 de la carretera de Pamplona a San Sebastián.

Del citado Km. se continúa campo a través, en dirección al monte; el cerro donde está el vértice es el de los pinos.

Se tarda en llegar, andando, una media hora.

COORDENADAS

GEOGRAFICAS

Lat. =

Long =

Lat. =

Long =

PLANAS

E = x = 600357.496

N = y = 4750223.876

E = x =

N = y =

E = x =

N = y =

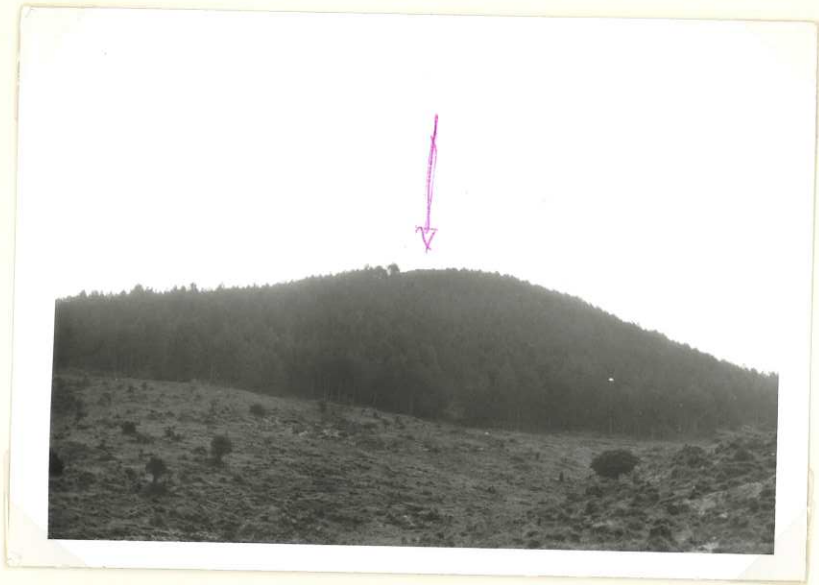



Nº 266

NA R V A L

TERCER ORDEN  
ALTITUD  
771,1290

Hoja 1: 50.000 n° 115

Provincia NAVARRA

" 1: 5.000 n° 8 - 7

Término VALLE DE ESTERIBAR

" 1: 2.000 n°

--- DATOS CATASTRALES ---

Fecha construcción 1.967

Propietario

Domicilio

" observación 1.967

Polígono 16

Parcela Subparcela

Situación, itinerario y otros datos

Disto de Oriceain unos 1.500 mts.  
Los 1.000 primeros coinciden con el camino de  
Arzabal, y el resto por campo a través de no mucha  
pendiente. Se llega al vértice en Land-Rover en 20  
minutos.

COORDENADAS

GEOGRAFICAS

S. EUROPEO Lat. = 42° 51' 22", 868 N

Long = 1° 35' 42", 963 W

Lat. =

Long =

PLANAS  
U.T.M.

E = x = 614.769,922

N = y = 4.745.905,579

E = x =

N = y =

E = x =

N = y =



Nº 218

O S T I A S C O

PERCIBER \_\_\_\_\_ ORDEN \_\_\_\_\_

ALTITUD

Hoja 1: 50.000 n° 115

Provincia NAVARRA

977,4284

" 1: 5.000 n° 6 - 6

Término EZCABARTE

" 1: 2.000 n° \_\_\_\_\_

DATOS CATASTRALES

Fecha construcción 1.967

Propietario \_\_\_\_\_ Domicilio \_\_\_\_\_

" observación 1.967

Polígono 7 Parcela \_\_\_\_\_ Subparcela \_\_\_\_\_

Situación, itinerario y otros datos

Por la carretera de Francia por Dancharines, se toma en Ostiz el desvío hacia Ciarriz y aquí la bifurcación a Anocibar primero, y a Anoz después.

Desde aquí hasta el vértice se tardan unos 40 minutos, la mitad por una pista de tractor y la otra mitad faldando por una senda.

Rodeando el vértice existen matorrales y arbus-tos que de nuevo cegarán la mayor parte de sus visuales.

En Land-Rover se puede llegar hasta el principio de la senda a 20 minutos del vértice.

COORDENADAS

GEOGRAFICAS

Lat. = 42° 53' 21", 617 N

Long. = 1° 37' 42", 884 W

Lat. = \_\_\_\_\_

Long. = \_\_\_\_\_

PLANAS  
U. T. M.

E = x = 611.988,598

N = y = 4.749.523,863

E = x = \_\_\_\_\_

N = y = \_\_\_\_\_

E = x = \_\_\_\_\_

N = y = \_\_\_\_\_







Nº 220

PUNO

Cuarto ORDEN  
ALTITUD  
854.5896

Hoja 1:50.000 n° 115  
" 1:5.000 n° 6-8  
" 1:2.000 n°

Provincia Navarra  
Término Ilundoz

Fecha construcción 1.969  
" observación Agosto 69

Propietario  
Polígono 17 Parcela

DATOS CATASTRALES  
Domicilio  
Subparcela

Situación, itinerario y otros datos		COORDENADAS	
<p><u>Situación, itinerario y otros datos</u></p> <p>Sale un camino del pueblo de Ilundoz que va al alto. Se sigue este camino hasta que se hace senda, por la que también se continúa. Esta senda va por entre árboles. Al llegar al claro se continúa por la izquierda a lo más alto del monte, donde está el vértice.</p> <p>Cuesta el recorrido, andando, 1 hora.</p>		GEOGRAFICAS	
		Lat. =	Long =
		Lat. =	Long =
		PLANAS	E = x = 618871.250
			N = y = 4748919.697
			E = x =
	N = y =		
	E = x =		
	N = y =		



Nº 258

SALDISE

TERCER ORDEN

ALTITUD

Hoja 1:50.000 n° 141

Provincia NAVARRA

1.122,8618

" 1:5.000 n° 1-1

Término L.L. DE GOÑI Y OLLO

" 1:2.000 n°

DATOS CATASTRALES

Fecha construcción 1.967

Propietario

Domicilio

" observación 1.967

Polígono 15 Parcela

Subparcela

Situación. itinerario y otros datos

Desde Azaña, (por la carretera de Estella hasta Astrain, de aquí a Anoz, luego a Ulzurrun y a Azaña.) por la pista hasta las tierras de labor, ya en lo alto de la sierra. De aquí monte a través durante 1.500 mts. salvando poco desnivel se llega al vértice.

Puede llegarse en Land-Rover, aunque el último trecho es muy malo por las piedras y rocas.

COORDENADAS

GEOGRAFICAS

S. EUROPEO Lat. = 42° 50' 20", 787 N

Long = 1° 50' 28", 175 W

Lat. =

Long =

PLANAS E = x = 594.706,075

U.T.M.

N = y = 4.743.684,808

E = x =

N = y =

E = x =

N = y =







Nº 182

SAN BARTOLOME

TERCER ORDEN

ALTITUD

Hoja 1:50.000 nº 115

Provincia NAVARRA

" 1:5.000 nº 4 - 3

Término ULZAMA

" 1:2.000 nº

DATOS CATASTRALES

Fecha construcción 1.967

Propietario

Domicilio

" observación AGOSTO 1.969

Polígono 15 - 16 Parcela

Subparcela

Situación, itinerario y otros datos

En un alto así llamado que se levanta al NW de Osacar.

Se parte del pueblo de Osacar tardando en llegar al vértice unos 45 minutos, primero bordeando unos campos de siembra hasta unas bordas y después faldeando campo a través hasta el vértice.

Con terreno seco se puede llegar hasta el vértice en Land-Rover.

COORDENADAS

GEOGRAFICAS

S. EUROPEO Lat. = 42° 55' 12", 126 N

Long = 1° 44' 21", 967 W

Lat. =

Long =

PLANAS

U. T. M. E = x = 602.885,012

N = y = 4.752.791,289

E = x =

N = y =

E = x =

N = y =



Nº 264

S. CRISTOBAL

MARGEN ORDEN

ALTITUD

Hoja 1: 50.000 n° 115

Provincia NAVARRA

092,8161

" 1: 5.000 n° 8 - 5

Término ANSOAIN

" 1: 2.000 n°

DATOS CATASTRALES

Fecha construcción 1.967

Propietario

Domicilio

" observación 1.967

Polígono 16 Parcela

Subparcela

Situación, itinerario y otros datos

En el fuerte de Alfonso XII que se alza en el cerro de S. Cristobal, al N de Yauplona.

Existe una carretera militar hasta el mismo fuerte.

to.

El vértice está colocado al SE y muy próximo a

La primera cota de guardia.

COORDENADAS

GEOGRAFICAS

Lat. = 42° 51' 24" ,402 N

Long. = 1° 39' 48" ,150 W

Lat. =

Long. =

PLANAS  
U. T. M.

E = x = 609.204,557

N = y = 4.745.862,342

E = x =

N = y =

E = x =

N = y =



SAU Crest bed





Nº 263

SAN CRISTOBAL "A"

Cuarto ORDEN  
ALTITUD  
884.2955

Hoja 1: 50.000 nº 115

" 1: 5.000 nº 7-5

" 1: 2.000 nº

Fecha construcción 1.969

" observación Julio 69

Provincia Navarra

Término Ansoáin (Cendea)

DATOS CATASTRALES

Propietario \_\_\_\_\_ Domicilio \_\_\_\_\_

Polígono 16 Parcela \_\_\_\_\_ Subparcela \_\_\_\_\_

Situación, itinerario y otros datos

Está en el cerro de San Cristóbal, junto a la garita del guarda.

COORDENADAS	
GEOGRAFICAS	Lat. = _____ Long = _____
PLANAS	Lat. = _____ Long = _____
	E = x = 609092.029 N = y = 4745929.285
	E = x = _____ N = y = _____
	E = x = _____ N = y = _____
	E = x = _____ N = y = _____

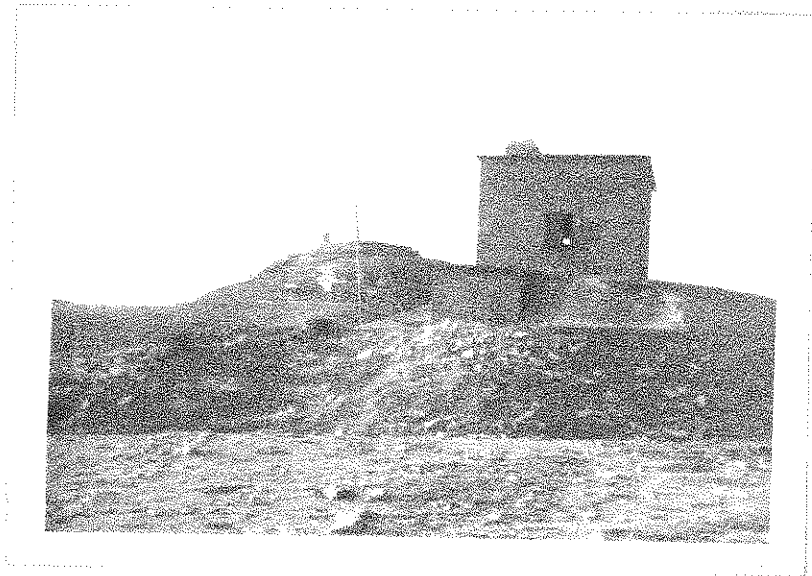

Nº 265

SAN CRISTOBAL "B"

Cuarto ORDEN  
ALTITUD  
892.2762

Hoja 1:50.000 nº 115  
" 1:5.000 nº 7-5  
" 1:2.000 nº \_\_\_\_\_  
Fecha construcción 1.969  
" observación Julio 69

Provincia Navarra  
Término Ansoáin (Cendea)  
Propietario \_\_\_\_\_  
Polígono 16 Parcela \_\_\_\_\_

\_\_\_\_\_ DATOS CATASTRALES \_\_\_\_\_  
Domicilio \_\_\_\_\_  
Subparcela \_\_\_\_\_

Situación, itinerario y otros datos  
Situado en el cerro de San Cristóbal, junto a la garita del guarda.

COORDENADAS  
GEOGRAFICAS  
Lat. = \_\_\_\_\_  
Long = \_\_\_\_\_  
Lat. = \_\_\_\_\_  
Long = \_\_\_\_\_  
PLANAS  
E = x = 609129.192  
N = y = 4745981.611  
E = x = \_\_\_\_\_  
N = y = \_\_\_\_\_  
E = x = \_\_\_\_\_  
N = y = \_\_\_\_\_

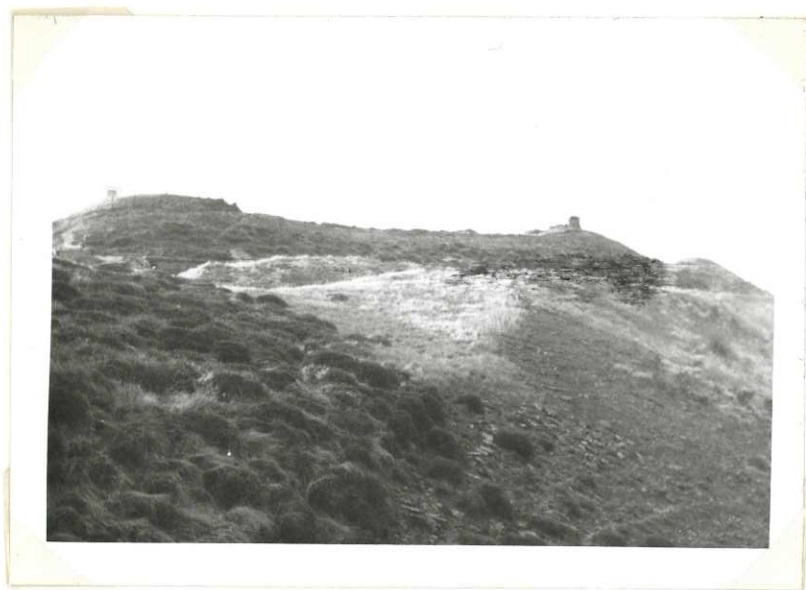



Nº 181

SAN GREGORIO

Cuarto ORDEN  
ALTITUD  
944.2915

Hoja 1:50.000 n° 115

Provincia Navarra

" 1:5.000 n° 5-3

Término Osinaga

" 1:2.000 n°

DATOS CATASTRALES

Fecha construcción 1.969

Propietario

Domicilio

" observación Agosto 69

Polígono 15

Parcela

Subparcela

Situación, itinerario y otros datos

Se sube por el pueblo de Osinaga, por una pista que va hacia la peña y que lleva hasta debajo de dicha peña, junto a unos pinos. Allí se deja el Land-Rover y se continúa a pie junto a los pinos hasta llegar a la peña, a la que se sube por la parte izquierda.

Se tardan, andando, unos 20 minutos, desde el punto donde se dejó el vehículo.

COORDENADAS	
GEOGRAFICAS	Lat.=
	Long.=
	Lat.=
	Long.=
PLANAS	E = x = 602091.261
	N = y = 4751876.686
	E = x =
	N = y =
	E = x =
	N = y =
	E = x =
	N = y =



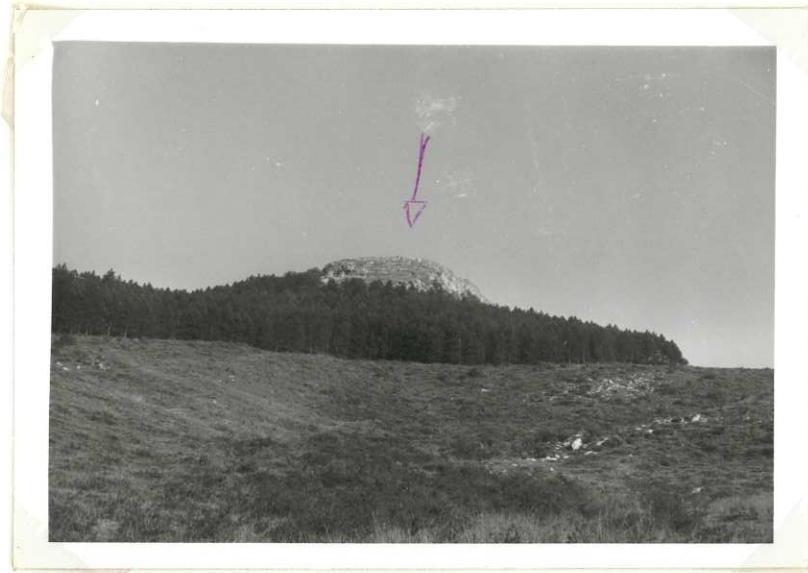

No. 215

S O L I A O N D I

ENCUENTRO ORDEN  
ALTITUD  
851,0884

Hoja 1:50.000 n° 115  
" 1:5.000 n° 6 - 3  
" 1:2.000 n°  
Fecha construcción 1.967  
" observación 1.967

Provincia NAVARRA  
Término L. L. DE ANSOAIN Y PACERO DE  
ARISENSQUI Y SARANA  
DATOS CATASTRALES  
Poligono 15-16 Parcela  
Propietario Domicilio  
Subparcela

Situación, itinerario y otros datos  
En la carretera de S. Sebastián tomando el desvío por Aínsain hasta el cruce de Ollacarrisque-  
ta.  
Desde aquí hasta el vértice se tardan unos 90 minutos, recorriendo las dos primeras partes del camino por una pista y luego campo a través bordeando un pinar hasta lo alto.  
Con terreno seco un land-rover, puede llegar al vértice.

COORDENADAS  
GEOGRAFICAS  
S. EUROPEO Lat. = 42° 53' 00", 076 N  
Long = 1° 43' 32", 579 W  
Lat. =  
Long =  
PLANAS  
U. T. M., E = x = 604.066,436  
N = y = 4.749.734,712  
E = x =  
N = y =  
E = x =  
N = y =

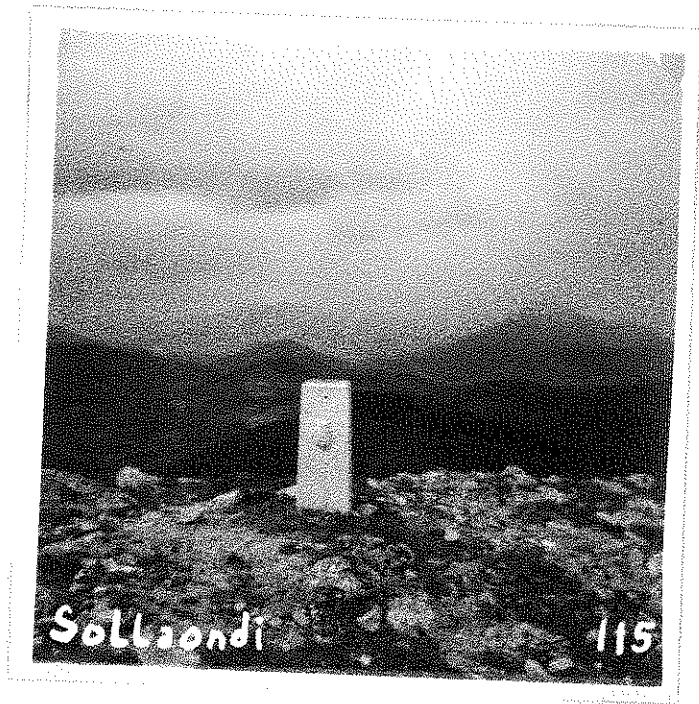

Nº 179

TRINIDAD

SEGUNDO ORDEN

ALTITUD

Hoja 1: 50.000 n° 115

Provincia NAVARRA

1.094,9658

" 1:5.000 n° 4 - 1

Término IRURZUN

" 1:2.000 n°

DATOS CATASTRALES

Fecha construcción 1.966

Propietario \_\_\_\_\_ Domicilio \_\_\_\_\_

" observación SEPB 1.966

Holígono 5 Parcela \_\_\_\_\_ Subparcela \_\_\_\_\_

Situación, itinerario y otros datos

Se halla en la parte más alta del monte de su nombre (en Irurzun).

El acceso se realiza desde Aguinaga, tomando el camino de la ermita, del que solamente es accesible en coche 1 Km., siguiendo el resto a pié hasta la ermita y desde aquí al vértice, que dista de ella unos 600 mts.

El tiempo empleado desde el pueblo es de unos 50 minutos.

COORDENADAS

GEOGRAFICAS S. EUROPEO

Lat.= 42° 55' 44", 683 N

Long.= 1° 48' 34", 562 W

Lat.=

Long.=

U<sup>o</sup> PLANAS

E=x= 597.143,990

N=y= 4.753.712,171

E=x=

N=y=

E=x=

N=y=



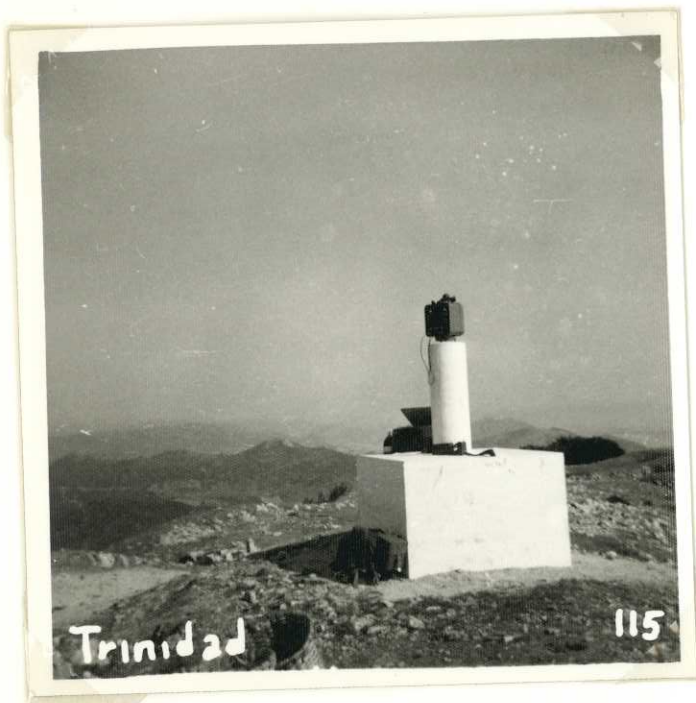

Nº 216

U N Z U

Cuarto ORDEN  
ALTITUD  
529.2437

Hoja 1:50.000 nº 115  
" 1:5.000 nº 115-6-5  
" 1:2.000 nº \_\_\_\_\_

Provincia Navarra  
Término Ollacarizqueta

Fecha construcción 1.969  
" observación Jun. 1969

Propietario \_\_\_\_\_ Domicilio \_\_\_\_\_  
Polígono 16 Parcela \_\_\_\_\_ Subparcela \_\_\_\_\_

DATOS CATASTRALES

Situación, itinerario y otros datos		COORDENADAS		
<p>Del pueblo de Ollacarizqueta, sale un camino a la derecha, que sube a las tierras. Una vez en el alto, a unos 200 m a la derecha, está el vértice en un E.p. rodeado de T.C.</p> <p>Se sube con Land-Rover.</p>		GEOGRAFICAS		
		Lat. = _____	Long = _____	
		Lat. = _____	Long = _____	
		PLANAS	E = x = <u>606984.678</u>	N = y = <u>4748590.121</u>
			E = x = _____	N = y = _____
			E = x = _____	N = y = _____



Nº 213

VIZCAY

Cuarto ORDEN  
ALTITUD  
825.7846

Hoja 1:50.000 nº 115  
" 1:5.000 nº 115-6-1  
" 1:2.000 nº

Provincia Navarra  
Término Atondo

Fecha construcción 1.969  
" observación Agos.1969

Propietario \_\_\_\_\_  
Polígono 15 Parcela \_\_\_\_\_  
Domicilio \_\_\_\_\_  
Subparcela \_\_\_\_\_

DATOS CATASTRALES

Situación, itinerario y otros datos  
  
Se sube por el pueblo de Ochovi, por el camino de la ermita. Una vez en ella, se sigue el camino a la izquierda que va al alto. Llegados al alto, y, siempre a la izquierda por toda la loma, hasta llegar a la bandera, que se encuentra en la cumbre del monte.  
  
Se tarda desde el pueblo, andando, una hora y tres cuartos.

COORDENADAS  
GEOGRAFICAS  
Lat.= \_\_\_\_\_  
Long.= \_\_\_\_\_  
Lat.= \_\_\_\_\_  
Long.= \_\_\_\_\_  
PLANAS  
E=x= 596851.935  
N=y= 4748924.062  
E=x= \_\_\_\_\_  
N=y= \_\_\_\_\_  
E=x= \_\_\_\_\_  
N=y= \_\_\_\_\_





Nº 259

Z A B A L G A Ñ A

Cuarto ORDEN  
ALTITUD  
594.0230

Hoja 1:50,000 n° 115

Provincia Navarra

" 1:5000 n° 115-7-2

Término Ariz

" 1:2000 n°

DATOS CATASTRALES

Fecha construcción 1.969

Propietario

Domicilio

" observación Agos.1969

Polígono 15

Parcela Subparcela

Situación, itinerario y otros datos

Se sube desde el pueblo de Ariz por una especie de cortafuegos, por el que va una línea de alta tensión. Una vez en el alto se toma a la izquierda, hasta llegar a un árbol aislado que hay en el monte. Junto a él la bandera.

Se tarda en llegar desde el pueblo unos 60 minutos, andando.

COORDENADAS

GEOGRAFICAS

Lat.=

Long=

Lat.=

Long=

PLANAS

E=x = 599468.113

N=y = 4746375.203

E=x =

N=y =

E=x =

N=y =



Nº 157

ZARRAMENDI

Cuarto \_\_\_\_\_ ORDEN  
ALTITUD  
883.4269

Hoja 1: 50.000 nº 115

Provincia Navarra

" 1: 5.000 nº 115-3-2

Término ZARRAZ

" 1: 2.000 nº \_\_\_\_\_

DATOS CATASTRALES

Fecha construcción 1.969

Propietario \_\_\_\_\_ Domicilio \_\_\_\_\_

" observación Abr. 1970

Polígono 6 Parcela \_\_\_\_\_ Subparcela \_\_\_\_\_

Situación, itinerario y otros datos

Se sube por el pueblo de Zarraz, por una pista que va al alto. Se llega con Land-Rover hasta la bandera, por dicha pista. (Entre árboles).

COORDENADAS	
GEOGRAFICAS	Lat. = _____ Long. = _____
PLANAS	Lat. = _____ Long. = _____
	E = x = 599910.985 N = y = 4755259.639
	E = x = _____ N = y = _____
	E = x = _____ N = y = _____

