

Vértice

Acequi

Aixa

Ambular

Arre - Eder - Guerra

Atapaburu

Baigura

Berrendi 3º

Carrovide

Celaya

Corona

Cota 1.189

Cota 1.400

Charchamendi

Elque

Errebelu

Izaga

Juandehaco

Lacarri

Larequi

Larrogain

Las Quemadas

Lerdenguibel

Luchandi

Meascoiz

Media Ladera

Mendi

Morobiscar Auxiliar

Orgal

Otaveras

Peña de Ucuá

Peña Espesa

Peña Sanagra

Peña Urrizcain

Peñas Bochas

Quixón

San Miguel

Tiratún

Tres Hayas

Uli - Alto

Urquiarreta

Total 40 Vértices

Nº 136

A C E Q U I

Cuarto ORDEN  
ALTITUD  
1014.8864

Hoja 1:50.000 nº 116

Provincia Navarra

" 1:5.000 nº 116-2-1

Término Zubiri

" 1:2.000 nº

DATOS CATASTRALES

Fecha construcción 1.968

Propietario

" observación Jun. 1969

Polígono 7 Parcela Subparcela

Situación, itinerario y otros datos

En lo más alto del monte de este nombre. Se sube desde Eugui, andando, por un camino que sale a la izquierda del pueblo al otro lado de la carretera nueva. Este camino que conduce a varios caserios, llega por fin a un collado (llamado Guruchaga) por el que pasa un I.A.T. Desde aquí campo a través por todo el alto.

Se tarda en llegar hora y media y únicamente se puede ir a pie.

COORDENADAS

GEOGRAFICAS

Lat.=

Long.=

Lat.=

Long.=

PLANAS

E=x= 622229.659

N=y= 4758444.595

E=x=

N=y=

E=x=

N=y=



Nº 193

O A I X A

Cuarto Orbe  
ALYVID  
1187.4118

Mapa plano nº 116

Provincia Navarra

" " nº 116-2-7

Vicario Orbara

" " nº 2000

Datos Catastrales

Fecha construcción 1.969

Municipio Doniberto

" " observación Oct. 1970

Pedregal 9 Parcela Subparcela

Situación, itinerario y otros datos

Se sube por el pueblo de Orbara, por la carretera que va a las bordas. Al llegar a la primera borda se deja el coche, y se toma a la derecha por el monte hasta llegar al alto. Se tarda unos 25 minutos, andando,

GEOGRAFICAS	
Lat. =	
Long. =	
Lat. =	
Long. =	
PLANAS	
E = x =	642240.790
N = y =	4759745.587
E = x =	
N = y =	
E = x =	
N = y =	



AIXA

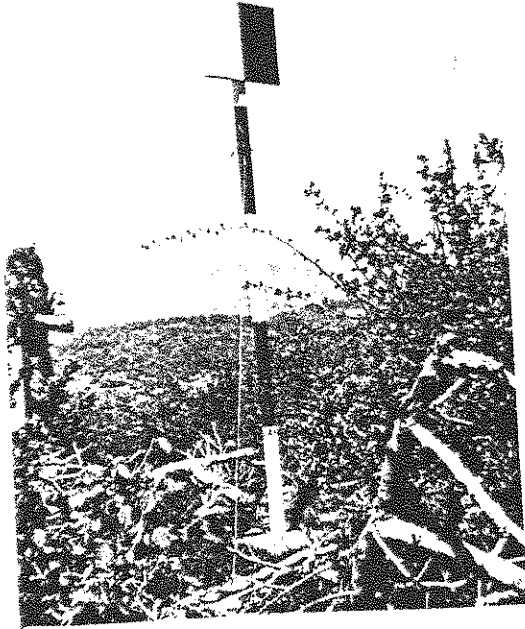

Aixa

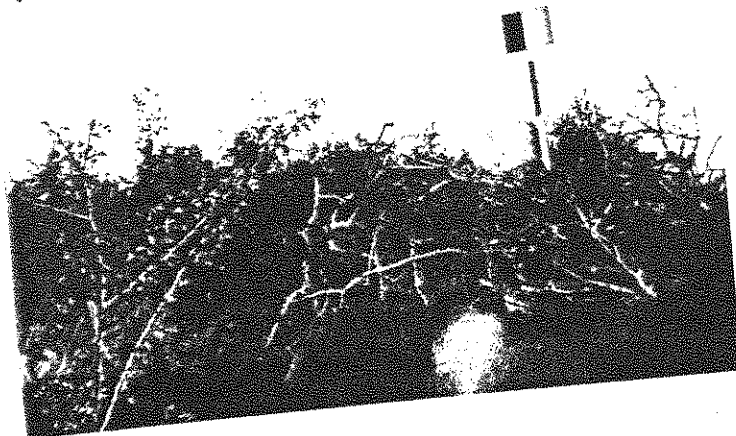

Nº 163

A M B U L A R

Cuarto	ORDEN
ALTITUD	
	877.9600

Hoja 1:50.000 nº 116

Provincia Navarra

" 1:5.000 nº 116-1-4

Término Espinal

" 1:2.000 nº

DATOS CATASTRALES

Fecha construcción 1.969

Propietario

" observación 1970-Oct.

Polígono 8 Parcela

Domicilio Subparcela

Situación, itinerario y otros datos

Desde Burguete 1 Km. por la carretera de Pamplona, y allí unos 50 m. a la derecha de la alambrada, en una finca grande de cultivo, aproximadamente unos 250 m. antes del cruce de carreteras.

COORDENADAS

GEOGRAFICAS

Lat.=

Long.=

Lat.=

Long.=

PLANAS

E=x= 634960.485

N=y= 4760005.823

E=x=

N=y=

E=x=

N=y=

*AMBULAR*

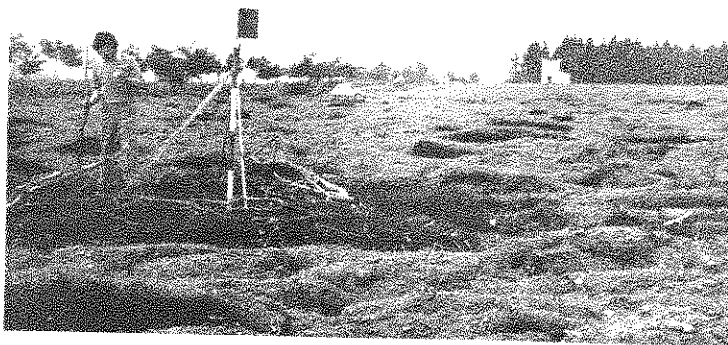



Nº 269

ATAPABURU

Cuarto ORDEN  
**ALTITUD**  
894.3551

Hoja 1:50.000 nº 116

Provincia Navarra

" 1:5.000 nº 116-6-2

Término Zunzarren

" 1:2.000 nº \_\_\_\_\_

**DATOS CATASTRALES** \_\_\_\_\_

Fecha construcción 1.969

Propietario \_\_\_\_\_ Domicilio \_\_\_\_\_

" observación Agosto 69

Pedigimo 12 Parcela \_\_\_\_\_ Subparcela \_\_\_\_\_

Situación, itinerario y otros datos

Subida desde Zunzarren, en la carretera -- de Urroz a Erro, y por el camino que va al cemen- terio. Con vehículo "todo terreno" y tiempo seco se sube en unos 15 minutos; luego, campo a tra-- vés, se continúa unos 45 minutos.

Está colocado en la peña y es visible des- de la carretera.

**COORDENADAS**

**GEOGRAFICAS**

Lat. = \_\_\_\_\_

Long. = \_\_\_\_\_

Lat. = \_\_\_\_\_

Long. = \_\_\_\_\_

**PLANAS**

E=x= 626046.347

N=y= 4748071.964

E=x= \_\_\_\_\_

N=y= \_\_\_\_\_

E=x= \_\_\_\_\_

N=y= \_\_\_\_\_





Nº 229

ARRE-EDER-GUERRIA

Cuarto ORDEN  
ALTITUD  
1230-2361

Hoja 1:50.000 nº 116

Provincia Navarra

" 1:5000 nº 116-2-8

Término Villanueva-Aézcoa

" 1:2000 nº \_\_\_\_\_

Propietario \_\_\_\_\_

Fecha construcción 1.970

Domicilio \_\_\_\_\_

" observación Oct.-1970

Polígono 9

Parcela \_\_\_\_\_

Subparcela \_\_\_\_\_

DATOS CATASTRALES

Situación, Itinerario y otros datos

Se sube por la pista que va al monte por el pueblo de Villanueva de Aézcoa; al llegar al término de esta pista, se sigue de frente en dirección al alto que se ve. Siempre loma arriba y campo a través, se tarda unos 20 minutos, andando.

COORDENADAS

GEOGRAFICAS

Lat. = \_\_\_\_\_

Long. = \_\_\_\_\_

Lat. = \_\_\_\_\_

Long. = \_\_\_\_\_

PLANAS

E = x = 645870.117

N = y = 4759213.726

E = x = \_\_\_\_\_

N = y = \_\_\_\_\_

E = x = \_\_\_\_\_

N = y = \_\_\_\_\_

*Arre-Eder-Guerria*



Nº 325

B A I G U R A

SEGUNDO ORDEN  
ALTITUD  
1.475,2070

Hoja 1:50000 n° 116

Provincia NAVARRA

" 1:5000 n° 7 - 7

Término URSABU AIZO

" 1:2000 n°

DATOS CATASTRALES

Fecha construcción 1.966

Propietario

Domicilio

" observación 1.966

Holigón 19 Parcela

Subparcela

Situación, itinerario y otros datos		COORDENADAS	
<p>Situado en lo más alto del monte Areta y en su parte N.</p> <p>El acceso se realiza desde Abeurros Alta siguiendo la cañada que sale de la carretera a Pamplona a unos 200 mts. del pueblo y por su margen S., se continúa por el camino de heno hasta encontrar la alameda que separa los términos municipales de las dos Abeurros (Alta y Baja); este trayecto puede hacerse en Land-Rover en unos 45 minutos. Se atraviesa la alameda y por una senda a través de un bosque de hayas nos lleva a 600 mts. del vértice invirtiéndose en este trayecto unos 45 minutos.</p>		<p>GEOGRAFICAS S. EUROPEO</p> <p>Lat. = 42° 52' 20", 230 N</p> <p>Long. = 1° 14' 29", 972 W</p>	
		<p>PLANAS U.T.M.</p> <p>Long. =</p> <p>E = x = 643.624,249</p> <p>N = y = 4.748.217,656</p>	
		<p>Lat. =</p> <p>Long. =</p> <p>E = x =</p> <p>N = y =</p>	
		<p>E = x =</p> <p>N = y =</p>	
		<p>E = x =</p> <p>N = y =</p>	
		<p>E = x =</p> <p>N = y =</p>	



Baigura

116

No 228

B E R R E N D I

TERCERO ORDEN

ALTITUD

Hoja 1:50.000 n° 116

Provincia Navarra

1350.5210

" 1:5.000 n° 116-3-7

Término Villanueva de Aézcoa

" 1:2.000 n°

DATOS CATASTRALES

Fecha construcción 1.967

Propietario

Domicilio

" observación Julio-1967

Polígono 9

Parcela

Subparcela

Situación, itinerario y otros datos

Se sube por la pista que sale de Villa nueva de Aézcoa y va al alto. Cuando se llega al término de la pista, se deja el coche; se marcha en dirección a la cima pasando por la borda del alto, por entre los árboles, y siempre cara arriba, se llega a la cornisa. El vértice se encuentra en la parte más alta. Se tarda desde el término de la pista unos 40 minutos andando.

COORDENADAS

GEOGRAFICAS

Lat.=

Long=

Lat.=

Long=

PLANAS

E=x= 645724.437

N=y= 4757260.400

E=x=

N=y=

E=x=

N=y=





Nº 161

CARROVIDE

Cuarto \_\_\_\_\_ ORDEN  
ALTITUD  
899.3865

Hoja 1:50.000 nº 116  
" 1:5.000 nº 116-3-2  
" 1:2.000 nº \_\_\_\_\_  
Fecha construcción 1.968  
" observación Mayo-1969

Provincia Navarra  
Término Erro

Propietario \_\_\_\_\_ Domicilio \_\_\_\_\_  
Polígono 12 Parcela \_\_\_\_\_ Subparcela \_\_\_\_\_

DATOS CATASTRALES

Situación, itinerario y otros datos  
En lo más alto de este monte (Carrovide) y entre un grupo de árboles, que quedan a la derecha, siguiendo el siguiente itinerario:  
En el puerto de Erro se toma un camino que sale a la izquierda (Pamplona-Burguete). Al llegar a un portalón se deja el coche y comienza el ascenso en línea recta hasta el pico.  
En tiempo seco es transitable en Land-Rover y parte en turismo.  
Se tarda andando desde el portalón -  
unos 15'

COORDENADAS  
GEOGRAFICAS  
Lat.= \_\_\_\_\_ Long.= \_\_\_\_\_  
Lat.= \_\_\_\_\_ Long.= \_\_\_\_\_  
PLANAS E=x= 625173.881  
N=y= 4756632.143  
E=x= \_\_\_\_\_ N=y= \_\_\_\_\_  
E=x= \_\_\_\_\_ N=y= \_\_\_\_\_



Nº 192

C E L A Y A

Cuarto ORDEN

ALTITUD

1.031,1185

Hoja 1:50.000 nº 116

Provincia Navarra

" 1:5.000 nº 3-6

Término Aria

" 1:2.000 nº

DATOS CATASTRALES

Fecha construcción 1.960

Propietario Domicilio

" observación Sept.1970

Poligono 9 Parcela Subparcela

Situación, itinerario y otros datos

Del pueblo de Aria sale un camino que, utilizando Land Rover y luego de recorrer 2 Km. aproximadamente se llega al vértice

COORDENADAS

GEOGRAFICAS

Lat. =

Long =

Lat. =

Long =

PLANAS

E = x = 640541.456

N = y = 4757764.322

E = x =

N = y =

E = x =

N = y =

**CELAYA**

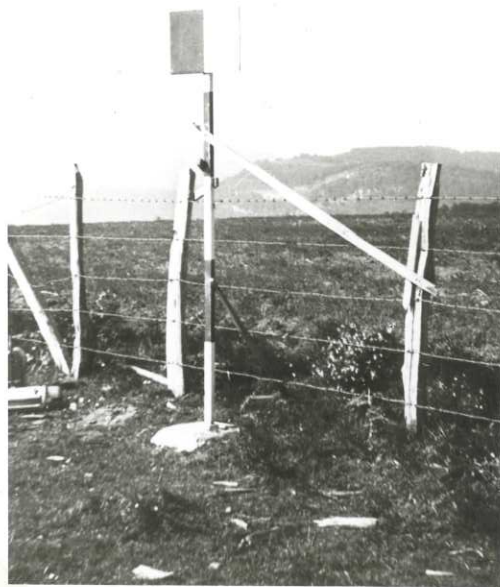



Nº 225

CORONA

Tercer ORDEN  
ALTITUD  
1385.6352  
Sobre hito de 2,45 m.

Hoja 1:50.000 nº 116  
" 1:5.000 nº 4-5  
" 1:2.000 nº

Provincia Navarra  
Término Oroz-Betelu

Propietario \_\_\_\_\_ Domicilio \_\_\_\_\_  
Polígono 12 Parcela \_\_\_\_\_ Subparcela \_\_\_\_\_

DATOS CATASTRALES

Fecha construcción 1.968  
" observación Agosto 69

Situación, itinerario y otros datos

Se sube desde Villanueva de Arce siguiendo el mismo camino que para ir al Lerdenguibel, pero llegando al collado; se gira a la derecha, se sigue en línea recta hasta un portalón en la alambrada que separa los términos. De ahí siempre en línea recta (está despejado de toda vegetación) hasta una casa, y de aquí hasta un grupo de árboles que atravesamos, lo mismo que otra alambrada. Pasada ésta se ve el vértice, que tiene una torreta de piedra.

Se tarda en coche una hora aproximadamente. Se recomienda no ir con niebla.

COORDENADAS	
GEOGRAFICAS	Lat.= Long.=
	Lat.= Long.=
PLANAS	E=x= 636902.155 N=y= 4754630.852
	E=x= N=y=
	E=x= N=y=
	E=x= N=y=





Nº 274

COTA 1189

Cuarto ORDEN

ALTITUD

Hoja 1:50.000 nº 116

Provincia Navarra

" 1:5.000 nº 4-8

Término Garayoa

" 1:2.000 nº

DATOS CATASTRALES

Fecha construcción 1.970

Propietario

Domicilio

" observación Sept. 70

Polígono 19 Parcela

Subparcela

Situación, itinerario y otros datos

Se sube desde Abaurrea Alta, por un camino que sale del mismo pueblo y que va a las tierras; cuando el camino llega a un collado y empieza a ponerse mal, se sigue, andando, hacia la izquierda y campo a través.

Se tarda media hora aproximadamente.

También se puede subir por Villanueva de Aezcoa.

COORDENADAS

GEOGRAFICAS

Lat. =

Long. =

Lat. =

Long. =

PLANAS

E=x= 647244.286

N=y= 4754820.930

E=x=

N=y=

E=x=

N=y=

Cota 1.189

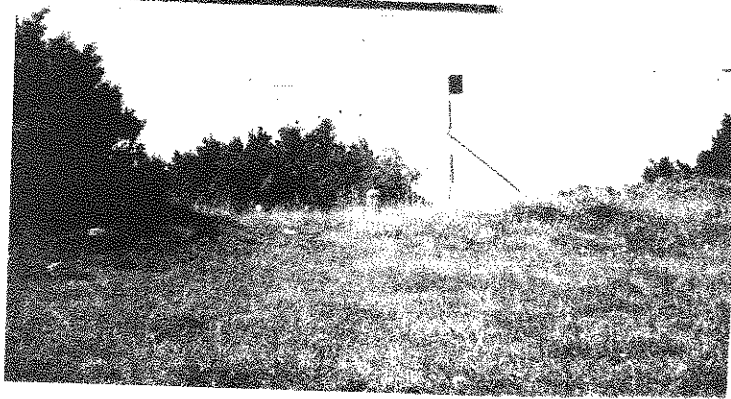



Nº 230

COTA 1400

Cuarto ORDEN

ALTITUD

Hoja 1:50.000 nº 116

Provincia Navarra

" 1:5.000 nº 3-8

Término Villanueva de Aezcoa

" 1:2.000 nº \_\_\_\_\_

**DATOS CATASTRALES**

Fecha construcción 1.970

Propietario \_\_\_\_\_

Domicilio \_\_\_\_\_

" observación Octubre 70

Polígono 9 Parcela \_\_\_\_\_

Subparcela \_\_\_\_\_

Situación, itinerario y otros datos

Se sube por la carretera de la Virgen de las Nieves. Al llegar al alto se sigue por un camino de la izquierda; se pasa la alambrada y se continúa hasta llegar a la cornisa del Berrandi. Siguiendo la cornisa y siempre por todo lo alto, se encuentra el vértice.

Se tarda en llegar, andando, una hora aproximadamente.

**COORDENADAS**

**GEOGRAFICAS**

Lat. = \_\_\_\_\_

Long. = \_\_\_\_\_

Lat. = \_\_\_\_\_

Long. = \_\_\_\_\_

**PLANAS**

E=x = 647408.057

N=y = 4757237.703

E=x = \_\_\_\_\_

N=y = \_\_\_\_\_

E=x = \_\_\_\_\_

N=y = \_\_\_\_\_



Cote 1.600



Nº 316

CHARCHAMENDI

Cuarto ORDEN  
ALTITUD  
916.8527

Hoja 1:50.000 nº 116

Provincia Navarra

" 1:5.000 nº 116-8-2

Término

" 1:2.000 nº

--- DATOS CATASTRALES ---

Fecha construcción 1.968

Propietario

" observación Agos.1969

Polígono 12 Parcela

Subparcela

Situación, itinerario y otros datos

Entrada desde Leyún, pueblo al que se llega desde la carretera de Urroz a Erro, por una pista que sale enfrente de Zalba. Hasta Leyún con "todo terreno". Desde ahí, por un camino que sube a la izquierda, hasta encontrar una alambrada. Seguir por la izquierda de la alambrada sin perderla.

Se tarda cerca de hora y media.

Está en lo más alto de la peña y se divisa desde la carretera.

COORDENADAS

GEOGRAFICAS

Lat.=

Long.=

Lat.=

Long.=

PLANAS

E=x= 625216.819

N=y= 4745091.192

E=x=

N=y=

E=x=

N=y=

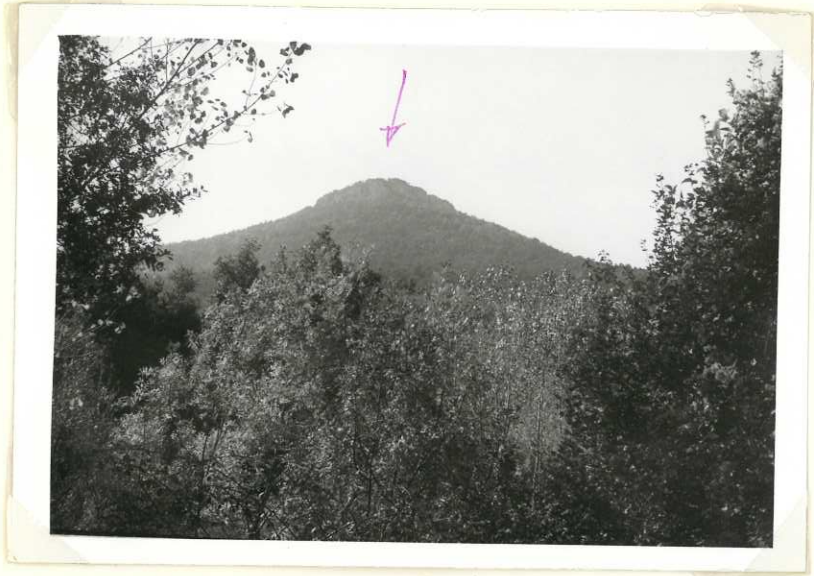

Nº 273

E L Q U N

TERCERA ORDEN  
ALTITUD  
1.297,2723

Hoja 1:50000 n° 116

Provincia NAVARRA

" 1:5000 n° 6-4

Término VALDE DE ARCH

" 1:2000 n°

DATOS CATASTRALES

Fecha construcción 1-967

Propietario

Domicilio

" observación 1-967

Polígono 12 Parcela

Subparcela

Situación, itinerario y otros datos

Iba al extremo occidental y más alto de la colada cruenta rocosa del mismo nombre.

Desde Cruz-Betelu, por un camino hasta el camino de Gernaiz, invirtiendo en este recorrido unos 25 minutos. De aquí se pasó por una senda que serpentea por la ladera N del cerro, hasta un collado en el que se encuentran antiguas carboneras abandonadas, en el collado se deja la senda y se sube en dirección S por una ladera de muy fuerte pendiente hasta llegar al vértice. Desde Gernaiz andando se invierten 1 hora 20 minutos.

COORDENADAS

GEOGRAFICAS

S. EUROPEO Lat. = 42° 53' 34", 329 N  
Long. = 1° 21' 09", 373 W

Lat. =

Long. =

PLANAS  
U. T. M.

E = x = 634.517,167

N = y = 4.750.320,176

E = x =

N = y =

E = x =

N = y =





Nº 162

ERREREBELU

Cuarto ORDEN  
ALTITUD  
992.6940

Hoja 1:50.000 nº 116  
" 1:5000 nº 116-2-4  
" 1:2.000 nº \_\_\_\_\_

Provincia Navarra  
Término \_\_\_\_\_

Fecha construcción 1.970  
" observación Oct.1970  
DATOS CATASTRALES  
Propietario \_\_\_\_\_ Domicilio \_\_\_\_\_  
Polígono 8 Parcela \_\_\_\_\_ Subparcela \_\_\_\_\_

Situación, itinerario y otros datos  
  
En lo más alto del monte de este nombre.  
Se sube a pie desde lo más alto del puerto de Mezquiriz (Ctra. a Burguete) a mano izquierda enfrente del lugar de aparcamiento. Se pasa una alambrada, se sigue un camino unos 200 m., hasta una línea de postes. Desde este punto tomar a la izquierda y seguir en línea recta.  
  
Se tarda 15 ó 20 minutos.

COORDENADAS  
GEOGRAFICAS  
Lat. = \_\_\_\_\_  
Long. = \_\_\_\_\_  
Lat. = \_\_\_\_\_  
Long. = \_\_\_\_\_  
PLANAS  
E=x = 631161.558  
N=y = 4760298.565  
E=x = \_\_\_\_\_  
N=y = \_\_\_\_\_  
E=x = \_\_\_\_\_  
N=y = \_\_\_\_\_

ERREBELU





Nº 320

I Z A G A

Cuarto \_\_\_\_\_ ORDEN  
ALTITUD  
899,3092

Hoja 1: 50.000 n° 116  
" 1: 5.000 n° 116-7-4  
" 1: 2.000 n° \_\_\_\_\_  
Fecha construcción 1.968  
" observación Agos. 1969

Provincia Navarra  
Término Arce

DATOS CATASTRALES  
Propietario \_\_\_\_\_ Domicilio \_\_\_\_\_  
Polígono 12 Parcela \_\_\_\_\_ Subparcela \_\_\_\_\_

Situación, itinerario y otros datos

Desde Arce por una senda de arrastre de  
madera, que parte de la izquierda de la Igle  
sia.  
Se tarda 1 hora y algo más.

COORDENADAS

GEOGRAFICAS

Lat.= \_\_\_\_\_  
Long.= \_\_\_\_\_  
Lat.= \_\_\_\_\_  
Long.= \_\_\_\_\_  
PLANAS E = x = 634203,454  
N = y = 4746953,539  
E = x = \_\_\_\_\_  
N = y = \_\_\_\_\_  
E = x = \_\_\_\_\_  
N = y = \_\_\_\_\_





Nº 268

L A C A R R I

SERVICIO \_\_\_\_\_ ORDEN \_\_\_\_\_  
ALTITUD \_\_\_\_\_  
1.046,4573

Hoja 1:50.000 n° 216

Provincia NAVARRA

" 1:5.000 n° 7 - 1

Término LIZASOAIN-ESNERIBAR

" 1:2.000 n° \_\_\_\_\_

DATOS CATASTRALES

Fecha construcción 1.966

Propietario \_\_\_\_\_ Domicilio \_\_\_\_\_

" observación 1.966

Polígono 7 Parcela \_\_\_\_\_ Subparcela \_\_\_\_\_

Situación, itinerario y otros datos

En lo más alto del monte llamado Peña Lacortzi. Desde Larraonañá, por la carretera que va a Valcarlos, hacia un cruce del que parte una carretera que lleva a Ibañeta. Por esta carretera, pasado el Km. 4 se toma un camino que va a la finca Zaldain, hasta llegar como 1,5 Km. a un refugio de cazadores. Aquí se deja el Land-Rover y por senda obstaculizada por la vegetación se llega al vértice en unos 45 M., después de cruzar la muga de Zaldain y Galduros y pasar a la vertiente sur.

COORDENADAS

GEOGRAFICAS

S. EUROPEO  
Lat. = 42° 52' 34" , 863 N  
Long = 1° 30' 08" , 390 W

Lat. = \_\_\_\_\_

Long = \_\_\_\_\_

PLANAS  
U. T. M.

E = x = 622,344,688

N = y = 4.747.640,344

E = x = \_\_\_\_\_

N = y = \_\_\_\_\_

E = x = \_\_\_\_\_

N = y = \_\_\_\_\_

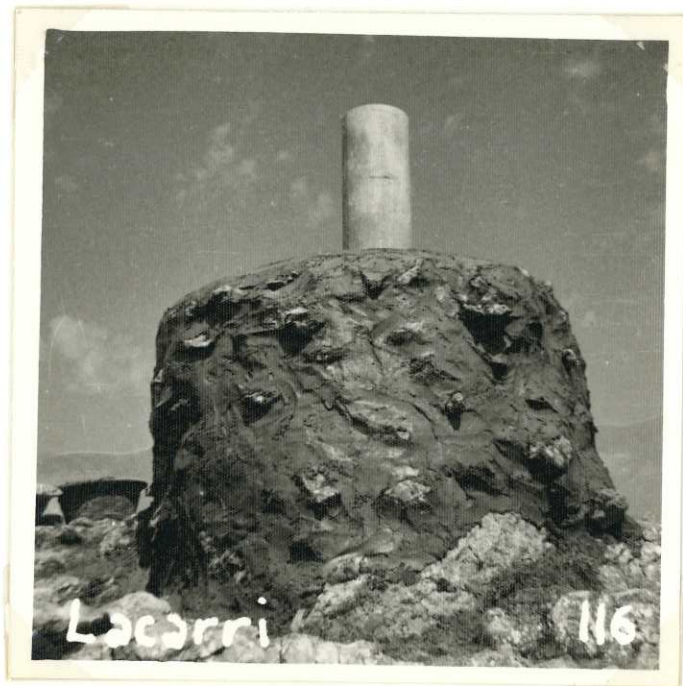

№ 324

L A R R E Q U I

Cuarto ORDEN  
ALTITUD  
1155.3427

Hoja 1:50.000 n° 116  
" 1:5.000 n° 116-7-6  
" 1:2.000 n°  
Fecha construcción 1.968  
" observación Agos.1970

Provincia Navarra  
Término Artoqui

DATOS CATASTRALES  
Propietario \_\_\_\_\_ Domicilio \_\_\_\_\_  
Polígono 19 Parcela \_\_\_\_\_ Subparcela \_\_\_\_\_

Situación, itinerario y otros datos  
Desde el pueblo de Artoqui sale una pista que va al caserío de Equiza hasta el cual se puede subir en coche. Desde este punto se toma un camino que pasa por el portillo y bordea la peña. Al llegar a unos prados, campo a través, se sube a la peña, tardándose, desde el caserío de Equiza, alrededor de hora y cuarto, andando.

COORDENADAS  
GEOGRAFICAS  
Lat.= \_\_\_\_\_ Long.= \_\_\_\_\_  
Lat.= \_\_\_\_\_ Long.= \_\_\_\_\_  
PLANAS  
E=x= 640048.971  
N=y= 4746793.293  
E=x= \_\_\_\_\_ N=y= \_\_\_\_\_  
E=x= \_\_\_\_\_ N=y= \_\_\_\_\_  
E=x= \_\_\_\_\_ N=y= \_\_\_\_\_



Larequi



Nº 223

I A R R O G A I N

ENCUENCER ORDEN  
ALTITUD  
1.276,7500

Hoja 1:50.000 n° 116

Provincia NAVARRA

" 1:5000 n° 5 - 3

Término BERRO X ARCOB

" 1:2000 n°

DATOS CATASTRALES

Fecha construcción

Propietario Domicilio

" observación JULIO 1.967

Polígono 12 Parcela Subparcela

Situación, itinerario y otros datos

En lo alto del cerro de igual nombre en el boz de de un escarpado rocoso que da frente al SB.

Desde Erro hasta Aincioa por carretera, siendo necesario dejar el vehículo en este último pueblo, aun cuando se trate de Jeep. Desde aquí a pie o con esballetería por sendas de ganado entre un espeso monte bajo de hay, con algunas hayas y sin fuertes pendientes, invirtiéndose en este recorrido 1 hora 5 minutos. Es muy necesario un guía que conozca las sendas.

COORDENADAS

GEOGRAFICAS

S. EUROPEO Lat. = 42° 54' 17" , 533 N

Long = 1° 24' 50" , 927 W

Lat. =

Long =

PLANAS E = x = 629.920,276

U.T.M.

N = y = 4.751.564,949

E = x =

N = y =

E = x =

N = y =



Larrogain

116

Nº 318

IAS QUENADAS

Cuarto ORDEN  
ALTITUD  
885.2506

Hoja 1:50000 n° 116

Provincia Navarra

" 1:5000 n° 8-3

Término Arce

" 1:2000 n°

DATOS CATASTRALES

Fecha construcción 1.969

Propietario

Domicilio

" observación Agosto 69

Polígono 12

Parcela Subparcela

Situación, itinerario y otros datos

Desde Nagore se va, con buen tiempo y coche "todo terreno", hasta Gurpegui, pueblo abandonado, a donde se llega en 1 hora. Desde aquí, se continúa por una senda que va subiendo a media ladera y en unos 40 minutos (a buen ritmo), se llega al vértice (andando).

COORDENADAS GEOGRAFICAS

Lat. =  
Long. =  
Lat. =  
Long. =

PLANAS  
E = x = 628672.619  
N = y = 4745293.453

E = x =  
N = y =  
E = x =  
N = y =





Nº 190 1

LERDENGUIBEL

Cuarto ORDEN  
ALTITUD  
1217.3369

Hoja 1:50.000 n° 116  
" 1:5.000 n° 3-3  
" 1:2.000 n°  
Fecha construcción 1.968  
" observación Agosto 69

Provincia Navarra  
Término Arce

DATOS CATASTRALES  
Propietario  
Polígono 12 Parcela Subparcela Domicilio

<u>Situación, itinerario y otros datos</u>		COORDENADAS	
<p>Subida desde el pueblo de Villanueva de Arce, por un camino que sale a la izquierda del pueblo y que es transitable con Land-Rover, hasta un collado. De ahí se gira a la izquierda y, siempre subiendo, se llega a un grupo de árboles. En medio de estos árboles se encuentra el vértice.</p> <p>En coche desde el pueblo se tarda algo más de media.hora.</p>		GEOGRAFICAS	
		Lat.=	
		Long.=	
		Lat.=	
		Long.=	
		PLANAS	
		E = x =	N = y =
		E = x =	N = y =
		E = x =	N = y =



Nº 319

L U C H A N D I

Cuarto \_\_\_\_\_ ORDEN  
ALTIUD  
816.7537

Hoja 1:50000 n° 142  
" 1:5000 n° 1-4  
" 1:2000 n° \_\_\_\_\_  
Fecha construcción 1.969  
" observación Julio 69

Provincia Navarra  
Término Nagore  
Propietario \_\_\_\_\_  
Polígono 12 Parcela \_\_\_\_\_

DATOS CATASTRALES  
Domicilio \_\_\_\_\_  
Subparcela \_\_\_\_\_

Situación itinerario y otros datos  
Unos 200 m. antes de llegar a Nagore, se toma un camino, a la izquierda de la carretera; se sigue el camino que va dando la vuelta y subiéndolo al monte. Se pasa toda la loma del monte hasta llegar a unos campos cultivables. De aquí se baja a la izquierda hasta llegar a una borda. Se sube por todos los rasos arriba hasta el collado, donde se encuentra el vértice. Los picos más altos se encuentran unos 300 m. a la derecha del vértice.  
Recorrido en Land-Rover.

COORDENADAS  
GEOGRAFICAS  
Lat.= \_\_\_\_\_  
Long.= \_\_\_\_\_  
Lat.= \_\_\_\_\_  
Long.= \_\_\_\_\_  
PLANAS  
E = x = 632416.660  
N = y = 4744254.629  
E = x = \_\_\_\_\_  
N = y = \_\_\_\_\_  
E = x = \_\_\_\_\_  
N = y = \_\_\_\_\_



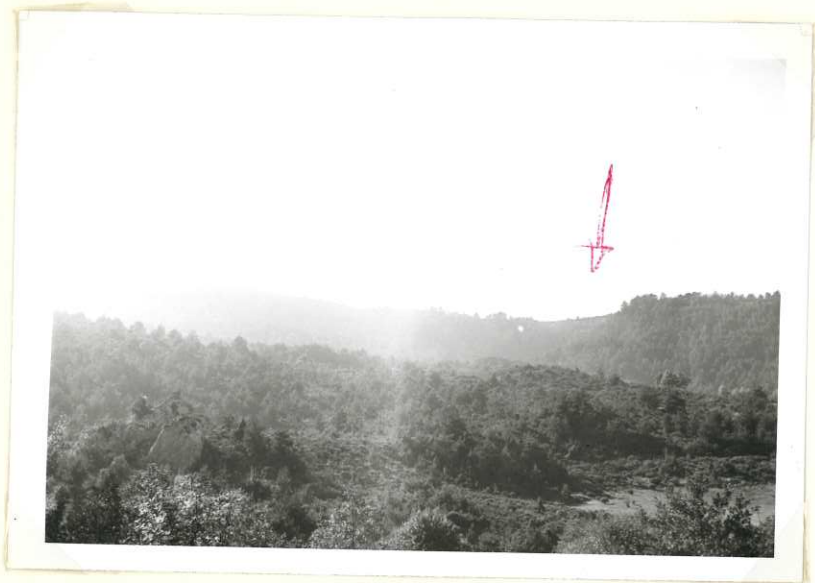

Nº 221

M A S C O I Z

ENCUENTRO ORDEN  
ALTITUD  
2.013,4004

Hoja 1:50.000 n° 116

Provincia NAVARRA

" 1:5.000 n° 5 - 1

Término ERRO

" 1:2.000 n°

DATOS CATASTRALES

Fecha construcción

Propietario

Domicilio

" observación JULIO 1.967

Moligono 7 Parcela

Subparcela

Situación, itinerario y otros datos

En lo alto del cerro de poca elevación de igual nombre, cubierto de monte bajo en sus laderas y despejado en la cumbre. De Bryes por un camino de carros muy estrecho, solo transitable para el Jeep, y que termina al pie del cerro después de recorrer poco más de 2 Km. Desde aquí el vehículo puede seguir subiendo por la ladera de poca pendiente a través de un espeso monte bajo hasta llegar a la cumbre, invirtiéndose en todo el trayecto unos 15 minutos.

COORDENADAS

GEOGRAFICAS

S. MUSEO Lat. = 42° 54' 25" , 605 N

Long = 1° 29' 06" , 400 W

Lat. =

Long =

PLANAS  
U. S. N.

E = x = 683.668,672

N = y = 4.751.698,650

E = x =

N = y =

E = x =

N = y =



Meascoiz

115

Nº 194

MEDIA LADERA

Cuarto ORDEN  
ALTITUD  
1064.6484

Hoja 1:50.000 nº 116  
" 1:5.000 nº 1-7  
" 1:2.000 nº

Provincia Navarra  
Término Orbaiceta

Fecha construcción 1.968  
" observación Sept. 70

PROPIETARIO Y DATOS CATASTRALES  
Propietario \_\_\_\_\_ Domicilio \_\_\_\_\_  
Polígono 9 Parcela \_\_\_\_\_ Subparcela \_\_\_\_\_

Situación itinerario y otros datos  
Se sube por el pueblo de Orbara y por la -  
carretera que lleva a las bordas. Cuando termina  
el camino se toma por un campo de siembra, hasta  
llegar a un portillo, en el que arranca una sen-  
da que va bordeando todo el barranco. Se crusa -  
el citado barranco y se continúa campo a través  
por la lada del monte hasta llegar al último al-  
to de la montaña, que es donde se encuentra el -  
vértice.  
Desde el portillo, se tarda unos 45 minu-  
tos, andando.

COORDENADAS  
GEOGRAFICAS  
Lat. = \_\_\_\_\_  
Long = \_\_\_\_\_  
Lat. = \_\_\_\_\_  
Long = \_\_\_\_\_  
PLANAS  
E = x = 643944.886  
N = y = 4761480.598  
E = x = \_\_\_\_\_  
N = y = \_\_\_\_\_  
E = x = \_\_\_\_\_  
N = y = \_\_\_\_\_



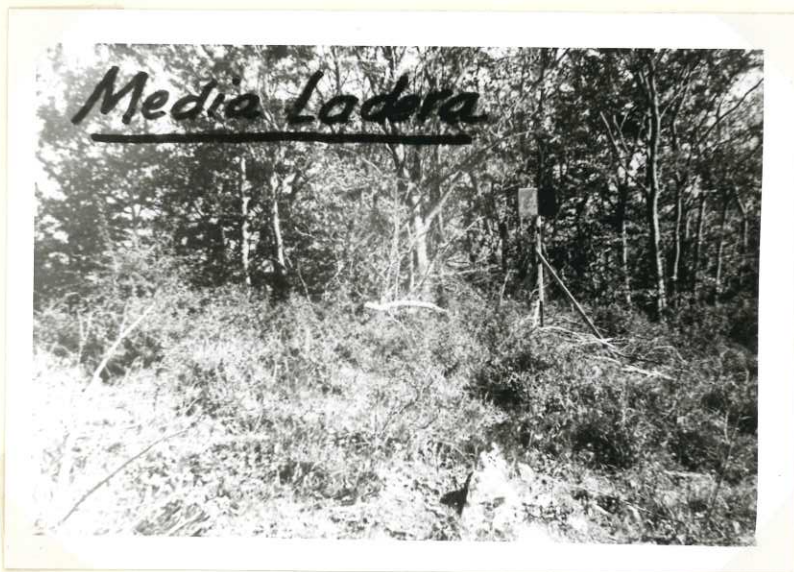

Nº 188

M E N D I

Cuarto ORDEN  
ALTITUD  
1083.8388

Hoja 1:50.000 nº 116

Provincia Navarra

" 1:5.000 nº 4-3

Término Ancioa (Erro)

" 1:2.000 nº

DATOS CATASTRALES

Fecha construcción 1.968

Propietario

Domicilio

" observación Agosto 69

Polígono 12 Parcela

Subparcela

Situación, itinerario y otros datos

En un claro de la parte más alta del monte de este nombre, un poco a media ladera (mirando al N.).

Se sube andando desde Ancioa. Se tarda de 40 a 50 minutos. Se va por un camino que sale a la izquierda, pasa por un abrevadero, y llega a lo alto. De aquí se continúa campo a través torciendo a la derecha y sobrepasando una fila de postes de tendido eléctrico.

COORDENADAS

GEOGRAFICAS

Lat. =

Long. =

Lat. =

Long. =

PLANAS

E = x = 629129.639

N = y = 4753925.417

E = x =

N = y =

E = x =

N = y =



No. 226

MORUBISCARAUX.

CUARTO ORDEN  
ALTITUD  
962,5184

Hoja 1:50.000 n° 3.3.6

Provincia NAVARRA

" 1:5.000 n° 5-5

Término OROG IBARRI

" 1:2.000 n°

--- DATOS CATASTRALES ---

Fecha construcción 3.9.69

Propietario \_\_\_\_\_ Domicilio \_\_\_\_\_

" observación JULIO 3.9.69

Polígono 1.2 Parcela \_\_\_\_\_ Subparcela \_\_\_\_\_

Situación, itinerario y otros datos

Del pueblo de Orea Betelu, por junto a la Iglesia sale un camino el cual se toma en 2 Km. aproximadamente, luego andando monte a través en 15 minutos al alto. Hay que utilizar Land-Rover para ir por el camino. El monte queda a la derecha del camino.

COORDENADAS

GEOGRAFICAS

Lat. =

Long =

Lat =

Long =

PLANAS

E = x = 637.781,089

N = y = 4.750.359,695

E = x =

N = y =

E = x =

N = y =



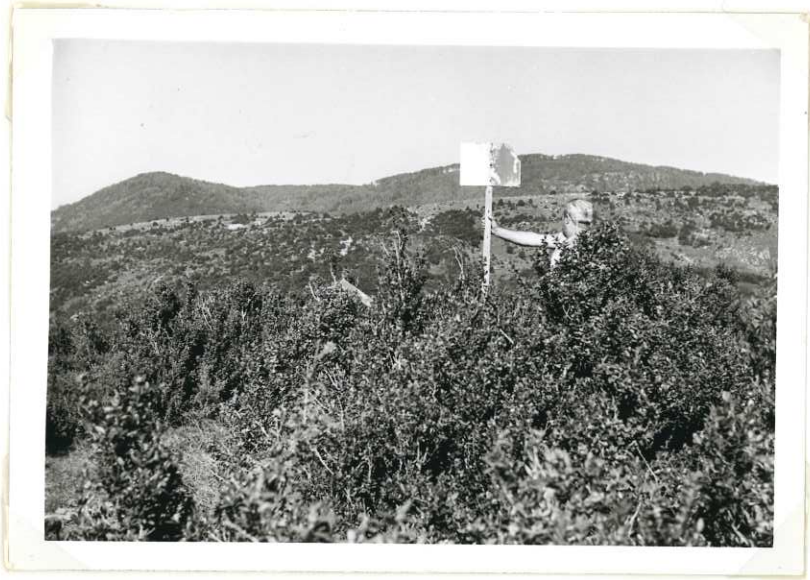

Nº 222

ORGAL

Cuarto ORDEN  
ALTITUD  
952.2141

Hoja 1:50.000 nº 116  
" 1:5.000 nº 5-2  
" 1:2.000 nº

Provincia Navarra  
Término Ardaiz

Fecha construcción 1.969  
" observación Junio 69

DATOS CATASTRALES  
Propietario \_\_\_\_\_ Domicilio \_\_\_\_\_  
Polígono 12 Parcela \_\_\_\_\_ Subparcela \_\_\_\_\_

Situación, itinerario y otros datos  
Situado en lo más alto del cerro que hay a la izquierda de Ardaiz, sobre unos peñascos.  
Se sube desde Ardaiz camino del cementerio, Se puede subir hasta la base de los peñascos con Land-Rover, en buen tiempo.

COORDENADAS  
GEOGRAFICAS  
Lat.= \_\_\_\_\_  
Long.= \_\_\_\_\_  
Lat.= \_\_\_\_\_  
Long.= \_\_\_\_\_  
PLANAS  
E = x = 626765.782  
N = y = 4751042.037  
E = x = \_\_\_\_\_  
N = y = \_\_\_\_\_  
E = x = \_\_\_\_\_  
N = y = \_\_\_\_\_

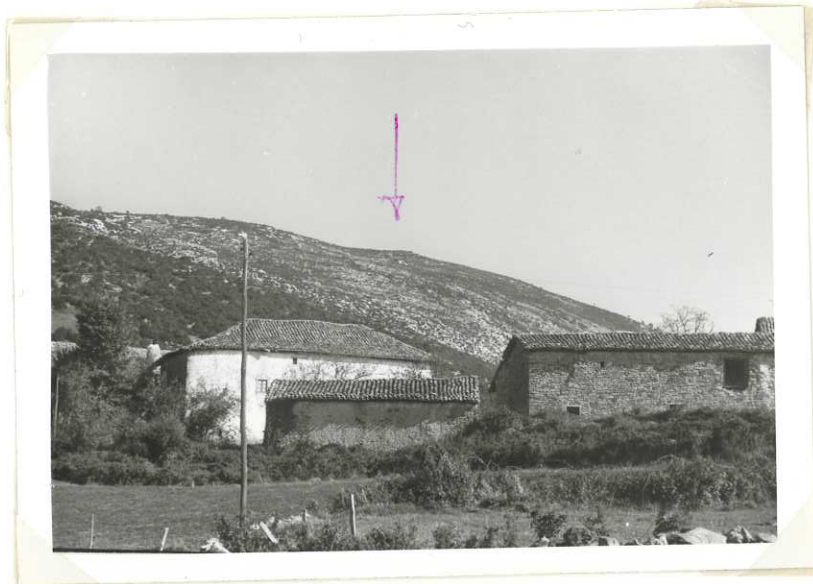

Nº 189

C T A V E R A S

Cuarto ORDEN  
ALTITUD  
964.3483

Hoja 1:50.000 n° 116  
" 1:5.000 n° 3-3  
" 1:2.000 n°  
Fecha construcción 1.969  
" observación Junio 69

Provincia Navarra  
Término Esnoz (V.de Erro)  
Propietario  
Poligono 12 Parcela Subparcela

DATOS CATASTRALES

Situación, itinerario y otros datos  
Situado en un peñasco entre árboles en un alto, sobre un caserío.  
Se llega a unos minutos del vértice con Land-Rover y tiempo seco (de lo contrario, media hora), por un camino que es continuación de la carretera que conduce al pueblo de Esnoz y que sale de Erro.

COORDENADAS  
GEOGRAFICAS  
Lat.=  
Long=  
Lat.=  
Long=  
PLANAS  
E = x = 630889.906  
N = y = 4755888.290  
E = x =  
N = y =  
E = x =  
N = y =





Nº 224

JUANDECHACO

Cuarto --- ORDEN  
ALTITUD  
1233.7404

Hoja 1:50000 n° 116

Provincia --- NAVARRA

" 1:5000 n° 116-5-5

Término --- ARCE

" 1:2000 n°

DATOS CATASTRALES

Fecha construcción --- 1.968

Propietario ---

Domicilio ---

" observación --- Jun.1969

Poligono --- 12

Parcela ---

<p><u>Situación, itinerario y otros datos</u></p> <p>En lo más alto del monte de ese nombre y que es conocido en Arrieta, desde donde se por una pista-camino que llega hasta Cruz-Be telu. Este camino, aunque peligroso en su parte final, se puede recorrer en Land-Rover o mejor en Jeep, hasta un collado. Desde aquí se sube al pico por su izquierda, que aunque parezca peligrosa, lo es mucho menos que su derecha, la que es <u>muy peligrosa.</u></p> <p>Se tarda hora y media.</p>		<p>COORDENADAS</p> <p>GEOGRAFICAS</p> <p>Lat. = _____ Long = _____ Lat. = _____ Long = _____</p> <p>PLANAS</p> <p>E = x = 635328.431 N = y = 4753127.383 E = x = _____ N = y = _____ E = x = _____ N = y = _____</p>
--	--	--



No. 070

Peña de Uña

Cuarto----- ORDEN  
ALTITUD  
-----1,061,0082-----

Hoja 1:50.000 n° 116

Provincia Navarra

" 1:5.000 n° 2-4

Término Arca

" 1:2.000 n°

DATOS CATASTRALES

Fecha construcción 1.969

Propietario

Domicilio

" observación 6.1.969

Poligono 12 Parcela

Subparcela

COORDENADAS GEOGRAFICAS	
Lat. =	
Long. =	
Lat. =	
Long. =	
E = x =	629.651,813
N = y =	4.747.962,790
E = x =	
N = y =	
E = x =	
N = y =	

Situación, itinerario y otros datos	
Desde el camino de Zandueta (dónde habita el subcelador de Aoiz) sale una pista, que pasando por un caserío, va hasta un cortafuegos que está a la izquierda del monte. Desde ahí sale una senda entre árboles (difícil de encontrar). de no encontrarla, seguir subiendo hasta la cresta, y luego torcer a la derecha. El camino es malo, pasa por debajo de la peña, -- tiene luego un desvío a la izquierda, y sube hasta el vértice.	
Hasta el cortafuegos citado, se puede llegar en "todo terreno". Desde allí andando una hora	

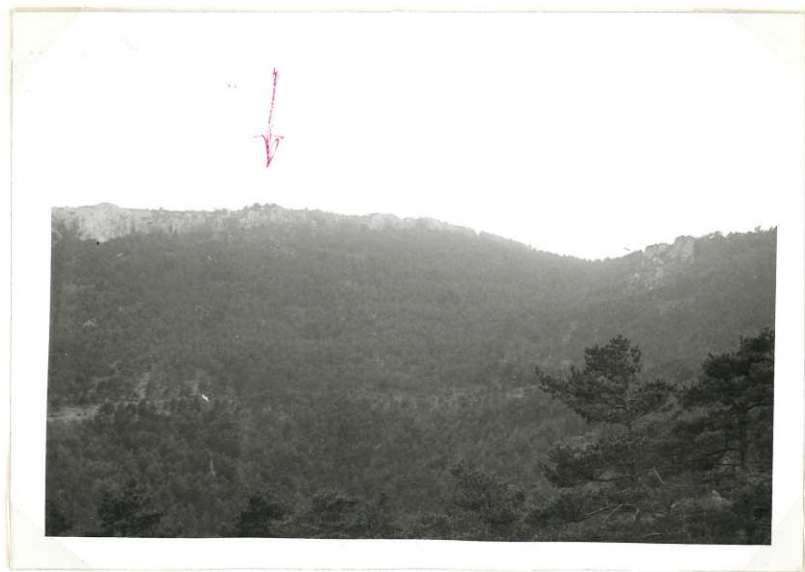

No 315

PEÑA ESPESA

Cuarto ORDEN  
ALTITUD  
962.5885

Hoja 1:50.000 n° 116  
" 1:5.000 n° 8-1  
" 1:2.000 n°

Provincia Navarra  
Término Lizosain

Fecha construcción 1.969  
" observación Julio 69

Propietario  
Polígono 17 Parcela

DATOS CATASTRALES  
Domicilio  
Subparcela

Situación, itinerario y otros datos

En Mendioroz se toma un camino que sale hacia la izquierda del pueblo y que pasa por unos depósitos de agua, continuando hasta unas ruinas. Sin dejar el camino se llega al bosque; desde un claro, en lo más alto del bosque, se divisa la Peña; Para llegar a ella se continúa un camino que rodea la citada Peña por la derecha. De aquí hay que subir a la cima, donde se encuentra el vértice. Este último tramo se sube sin seguir ningún camino. Se tarda cerca de hora y media.

El recorrido se comienza con Land-Rover y se va con él hasta donde se pueda.

COORDENADAS

GEOGRAFICAS  
Lat.=  
Long.=  
Lat.=  
Long.=  
PLANAS  
E = x = 623407.268  
N = y = 4744385.889  
E = x =  
N = y =  
E = x =  
N = y =  
E = x =  
N = y =



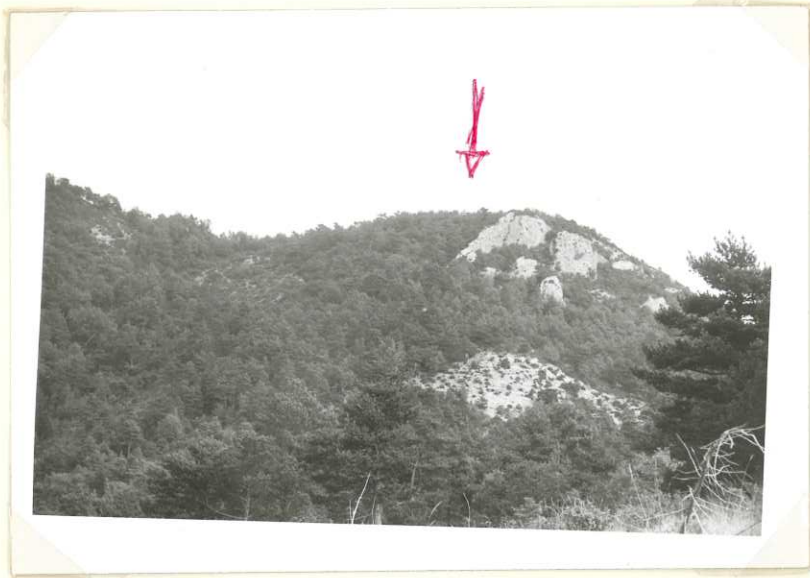

Nº 227

PEÑA SANAGRA

Cuarto ORDEN  
ALTITUD  
1164.2050

Hoja 1:50.000 n° 116  
" 1:5.000 n° 4-6  
" 1:2.000 n°  
Fecha construcción 1.568  
" observación Junio 69

Provincia Navarra  
Término Garayoa

Propietario  
Poligono 12 Parcela  
Subparcela

DATOS CATASTRALES  
Domicilio

Situación, itinerario y otros datos  
Desde Garayoa, pista transitable en turismo (con buen tiempo y seco) que nos deja al final a unos 10 minutos del vértice. Este vértice está situada a la derecha de la pista, en lo más alto del monte, en medio de un grupo de árboles.  
La pista es la misma que va al repetidor de TV. Al llegar al desvío hay que seguir por la de la derecha.

COORDENADAS  
GEOGRAFICAS  
Lat. =  
Long. =  
Lat. =  
Long. =  
PLANAS  
E = x = 641392.149  
N = y = 4753766.417  
E = x =  
N = y =  
E = x =  
N = y =





No 323

PEÑAS BOCHAS

Cuarto \_\_\_\_\_ ORDEN  
ALTITUD  
1166.8455

Hoja 1:50.000 n° 116

" 1:5.000 n° 7-6

" 1:2.000 n° \_\_\_\_\_

Fecha construcción 1.969

" observación Julio 69

Provincia Navarra

Término Valle de Arce

DATOS CATASTRALES

Propietario \_\_\_\_\_ Domicilio \_\_\_\_\_

Polígono 12 Parcela \_\_\_\_\_ Subparcela \_\_\_\_\_

Situación, itinerario y otros datos

Situado en lo más alto del monte de este mismo nombre.

Se sube desde el pueblo de Azparren por una pista que sale hacia la derecha y que llega hasta el collado. Aquí se deja el vehículo y se continúa, girando a la derecha, hasta llegar al vértice.

Se tarda en hacer el recorrido a pie una media hora.

COORDENADAS

GEOGRAFICAS

Lat.= \_\_\_\_\_

Long.= \_\_\_\_\_

Lat.= \_\_\_\_\_

Long.= \_\_\_\_\_

PLANAS

E = x = 638180.002

N = y = 4748000.787

E = x = \_\_\_\_\_

N = y = \_\_\_\_\_

E = x = \_\_\_\_\_

N = y = \_\_\_\_\_

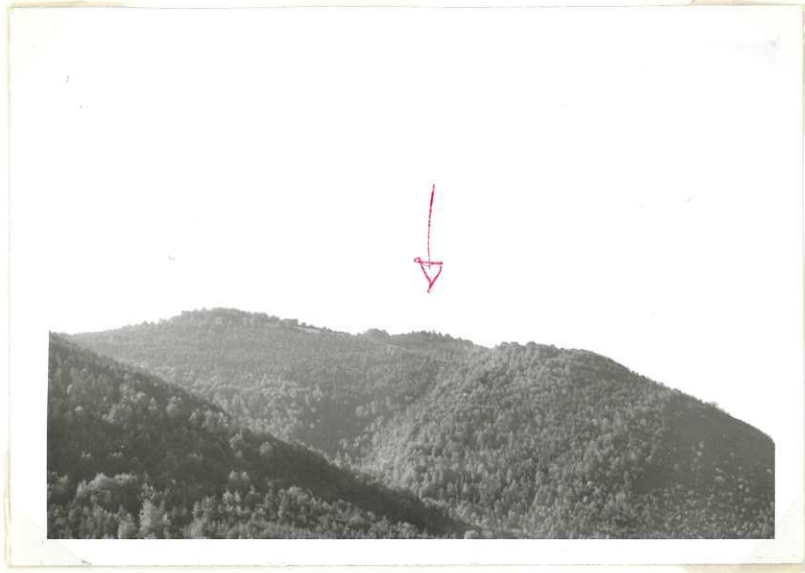



Nº 372

PEÑA URRIZCAIN

Cuarto ORDEN

ALTITUD

Hoja 1:50.000 nº 116

Provincia Navarra

1218,7399

" 1:5.000 nº 6-6

Término Oroz Betelu

" 1:2.000 nº

DATOS CATASTRALES

Fecha construcción 1-1-1969

Propietario

Domicilio

" observación 7-1-1969

Polígono 12 Parcela

Subparcela

Situación, itinerario y otros datos

De Oroz Betelu y al comenzar el carretil que va al pueblo de Asparren, sale un camino a la izquierda el cual se toma y se sigue por él hasta que finaliza en la llanada del alto; por este camino y con Lan Rover se anda unos 3 Km.

Luego andando hacia la izquierda, en unos 45 minutos se llega al vértice, que se halla en la alto de las rocas.

COORDENADAS

GEOGRAFICAS

Lat.=

Long.=

Lat.=

Long.=

PLANAS

E = x = 640.819,543

N = y = 4.750.085,674

E = x =

N = y =

E = x =

N = y =

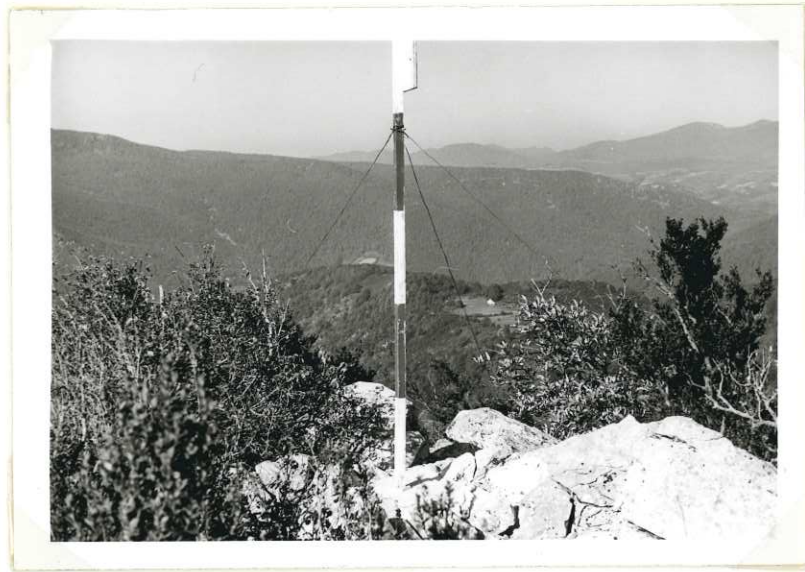

Nº 321

QUIXON

Cuarto ORDEN  
ALTITUD  
845.2652

Hoja 1:50.000 nº 116  
" 1:5.000 nº 8-5  
" 1:2.000 nº

Provincia Navarra  
Término Osa

Fecha construcción 1.968  
" observación Julio 69

Propietario  
Polígono 18 Parcela  
Domicilio  
Subparcela

DATOS CATASTRALES

Situación, itinerario y otros datos  
En el Km. 3,500 de la carretera de Garrañda se toma un camino a la izquierda y que pasa por delante de una casa. Se sigue el camino hasta llegar al pueblo de Osa (está deshabitado), donde se deja el coche. Se sube a la derecha del pueblo por toda la loma hasta encontrar el vértice, en lo más alto de la loma y dando vista a la carretera.  
Recorrido a pie en 20'.

COORDENADAS	
GEOGRAFICAS	Lat.= Long.=
	Lat.= Long.=
PLANAS	E=x = 634297.004 N=y = 4744184.761
	E=x = N=y =
	E=x = N=y =
	E=x = N=y =



Nº 273

SAN MIGUEL

Cuarto \_\_\_\_\_ ORDEN  
ALTIUD  
1128.0060

Hoja 1: 50.000 n° 116

Provincia Navarra

" 1: 5.000 n° 5-8

Término Abaurrea

" 1: 2.000 n° \_\_\_\_\_

DATOS CATASTRALES

Fecha construcción 1.970

Propietario \_\_\_\_\_

Domicilio \_\_\_\_\_

" observación Agosto 70

Polígono 19

Parcela \_\_\_\_\_

Subparcela \_\_\_\_\_

Situación, itinerario y otros datos

Se sube del pueblo de Abaurrea Alta por una senda que conduce a lo alto. Se tarda en subir unos 10 minutos.

COORDENADAS	
GEOGRAFICAS	Lat.= _____ Long.= _____
PLANAS	Lat.= _____ Long.= _____
	E = x = 646245.084 N = y = 4752142.825
	E = x = _____ N = y = _____
	E = x = _____ N = y = _____
	E = x = _____ N = y = _____



San Miguel



Nº 137

TIKATUN

ORDEN  
ALTITUD  
1,235,1378

Hoja 1:50,000 n° 116

Provincia NAVARRA

" 1:5,000 n° 1-2

Término ERRO

" 1:2,000 n°

DATOS CATASTRALES

Fecha construcción

Propietario Domicilio

" observación JULIO 1.967

Polígono 4 Parcela Subparcela

Situación, itinerario y otros datos

En la parte central de la loma de igual nombre, junto a la alambrada que divide los pastos de Gilveti y Iñabebain.

Desde Iñabebain por una pista forestal transitable para cualquier vehículo hasta un cargadero de madera al pie de la loma, invirtiéndose en el trayecto 30 minutos. De aquí a pié ladera arriba, en otros 30 minutos hasta el vértice. Disponiendo de Jeep se puede seguir desde el cargadero de madera por un camino estrecho a media ladera, recorridos unos 400 mts. se atraviesa la alambrada y se sigue ladera arriba entre bayas, en este caso se invierten 20 minutos desde el cargadero.

COORDENADAS	
GEOGRAFICAS	Lat. = 42°59'23", 716 N
S. BURGENO	Long = 1°26'05", 756 W
	Lat. =
	Long =
PLANAS	E = x = 627,593,936
	N = y = 4,760,969,810
	E = x =
	N = y =
	E = x =
	N = y =



Tiratun

116

Nº 191

TRES HAYAS

Cuarto ORDEN

ALTITUD

1.056,8479

Hoja 1:50.000 nº 116

Provincia Navarra

" 1:5.000 nº 2-6

Término Burguete

" 1:2.000 nº

DATOS CATASTRALES

Fecha construcción 1.969

Propietario

Domicilio

" observación 1.970

Polígono 8-9 Parcela

Subparcela

Situación, itinerario y otros datos

Del pueblo de Burguete parte un camino en dirección a Tres Hayas. Utilizando Land Rover y luego de recorrer unos 4 Km. se llega al alto donde está situado el vértice.

COORDENADAS

GEOGRAFICAS

Lat. =

Long =

Lat. =

Long =

PLANAS

E = x = 638370.995

N = y = 4759961.197

E = x =

N = y =

E = x =

N = y =

TRES HAYAS





Nº 322

U L I A L T O

Cuarto \_\_\_\_\_ ORDEN  
ALTITUD  
853.9308

Hoja 1:50000 n° 116  
" 1:5000 n° 116-8-6  
" 1:2000 n° \_\_\_\_\_  
Fecha construcción 1.969  
" observación Jul.1969

Provincia Navarra  
Término Artozqui

PROPIETARIO Y DATOS CATASTRALES  
Propietario \_\_\_\_\_ Domicilio \_\_\_\_\_  
Poligono 12 Parcela \_\_\_\_\_ Subparcela \_\_\_\_\_

Situación, itinerario y otros datos  
  
Se sube por el pueblo de Artozqui, por el camino que va a Uli-Alto; al llegar al collado se toma a la derecha y campo a través hasta llegar al alto.  
  
Se tarda andando como una hora.

COORDENADAS  
GEOGRAFICAS  
Lat.= \_\_\_\_\_  
Long.= \_\_\_\_\_  
Lat.= \_\_\_\_\_  
Long.= \_\_\_\_\_  
PLANAS  
E=x = 637810.316  
N=y = 4744356.072  
E=x = \_\_\_\_\_  
N=y = \_\_\_\_\_  
E=x = \_\_\_\_\_  
N=y = \_\_\_\_\_

Uli-ALto



Nº 195

URQUIAHRETA

Cuarto \_\_\_\_\_ ORDEN  
ALTITUD  
990.2543

Hoja 1:50000 n° 116  
" 1:5000 n° 116-1-8  
" 1:2000 n° \_\_\_\_\_  
Fecha construcción 1.970  
" observación Sept.1970

Provincia Navarra  
Término Orbaiceta

DATOS CATASTRALES  
Propietario \_\_\_\_\_ Domicilio \_\_\_\_\_  
Polígono 9 Parcela \_\_\_\_\_ Subparcela \_\_\_\_\_

Situación, itinerario y otros datos  
Se toma el camino del canal de Betolegui hasta su final junto al río. Desde este punto, andando, en busca del canal por una pista que va al borde de dicho canal. Se sigue sin dejar el canal, y se pasa por una curva grande que hace dicho canal

COORDENADAS GEOGRAFICAS  
Lat.= \_\_\_\_\_ Long.= \_\_\_\_\_  
Lat.= \_\_\_\_\_ Long.= \_\_\_\_\_  
PLANAS  
E=x = 647606.950  
N=y = 4761205.656  
E=x = \_\_\_\_\_  
N=y = \_\_\_\_\_  
E=x = \_\_\_\_\_  
N=y = \_\_\_\_\_

*Urquiarreta*

