

Hoja - 117

Vértices

Abodi 3º	Orhi
Abodi 4º	Peña Ezkaurre Auxiliar
Acatamburu	Peña Ezkaurre Cuarto
Aquerreria	Picatuá
Arniotoa	Pico Brujas
Arpea	Punta de Icalterrea
Arrese	Puertos
Beorteguia	Remendia
Berrendi 4º	Santa Barbara
Beyegul	Sierra
Bordaberria (Cota 1.230)	Uno
Burgui	Violeta
Castillo	Zamengoa
Cota 1.342	
Cota 1.556	
Cota 1.578	
Cota 1.616	
Cota 1.758	
Chotala	
Engastelua	
Ezcaurre Auxiliar	
Fernando	
Goñiburu	
Idorroquia	
Igardacua	
Juan Pito	
Lacarchela	
Larrondo	
Lizardoya	
Lizarraga	
Monterria	
Mulquilda	
Navazquina	
Ochogorri	
Orbizcayaco	Total 48 Vértices

Nº 235

ABODI

Tercer ORDEN

**ALTITUD**

1493.0901  
Sobre hito de 0,33 m

Provincia Navarra  
Término Ochagavía

Hoja 1:50.000 nº 117  
" 1:5.000 nº 117-3-2  
" 1:2.000 nº

**DATOS CATASTRALES**

Fecha construcción 1.970  
" observación Agto.1970  
Propietario \_\_\_\_\_ Domicilio \_\_\_\_\_  
Polígono 10 Parcela \_\_\_\_\_ Subparcela \_\_\_\_\_

Situación, Itinerario y otros datos

Se sigue el mismo camino del vértice Abo-  
di de cuarto orden, y desde éste, por todo lo -  
alto, hasta el vértice.  
Se llega en coche.

**COORDENADAS**

**GEOGRAFICAS**

Lat.= \_\_\_\_\_  
Long.= \_\_\_\_\_  
Lat.= \_\_\_\_\_  
Long.= \_\_\_\_\_  
**PLANAS** E=x= 653 863,856  
N=y= 4758 174,476  
E=x= \_\_\_\_\_  
N=y= \_\_\_\_\_  
E=x= \_\_\_\_\_  
N=y= \_\_\_\_\_

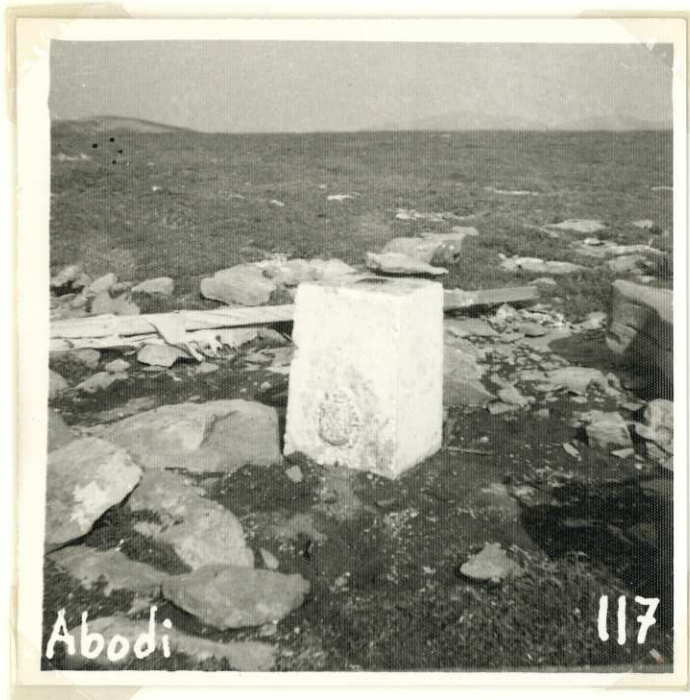

Nº 236

A B O D I

Cuarto ORDEN  
ALTITUD  
1532.9897

Hoja 1:50.000 nº 117

Provincia Navarra

" 1:5000 nº 117-3-3

Término Ochagavía

" 1:2000 nº \_\_\_\_\_

DATOS CATASTRALES

Fecha construcción 1970

Propietario \_\_\_\_\_ Domicilio \_\_\_\_\_

" observación Agto.1971

Polígono 10 Parcela \_\_\_\_\_ Subparcela \_\_\_\_\_

Situación, itinerario y otros datos

Se sigue la carretera de Francia; unos 300 m. antes de llegar al Km. 7, en una curva se cige un camino a la izquierda; se toma dicho camino sin dejarlo (hay trozos que va entre el hayedo), hasta llegar a lo más alto, - que está despejado.

Se llega en coche.

COORDENADAS

GEOGRAFICAS

Lat.= \_\_\_\_\_

Long.= \_\_\_\_\_

Lat.= \_\_\_\_\_

Long.= \_\_\_\_\_

PLANAS

E=x= 658818.504

N=y= 4757475.799

E=x= \_\_\_\_\_

N=y= \_\_\_\_\_

E=x= \_\_\_\_\_

N=y= \_\_\_\_\_



Nº 333

ACATÁBURU

Cuarto ORDEN  
ALTITUD  
1293.4670

Hoja 1:50.000 nº 117  
" 1:5.000 nº 117-6-5  
" 1:2.000 nº \_\_\_\_\_

Provincia Navarra  
Término Uztárroz

DATOS CATASTRALES  
Propietario \_\_\_\_\_ Domicilio \_\_\_\_\_  
Polígono 11 Parcela \_\_\_\_\_ Subparcela \_\_\_\_\_

Fecha construcción Jun. 1970  
" observación Agto. 1970

Situación, itinerario y otros datos  
Se toma una pista que sale del puerto de Lázar, carretera de Isaba a Ochagavía, y a unos 2 Km., en un campo cultivado, a la derecha de la pista, en lo más alto, se encuentra el punto.  
Se llega con coche.

COORDENADAS	
GEOGRAFICAS	Lat.= _____ Long.= _____
	Lat.= _____ Long.= _____
PLANAS	E=x= <u>663979.675</u> N=y= <u>4751924.659</u>
	E=x= _____ N=y= _____
	E=x= _____ N=y= _____
	E=x= _____ N=y= _____

ACATAMBURU

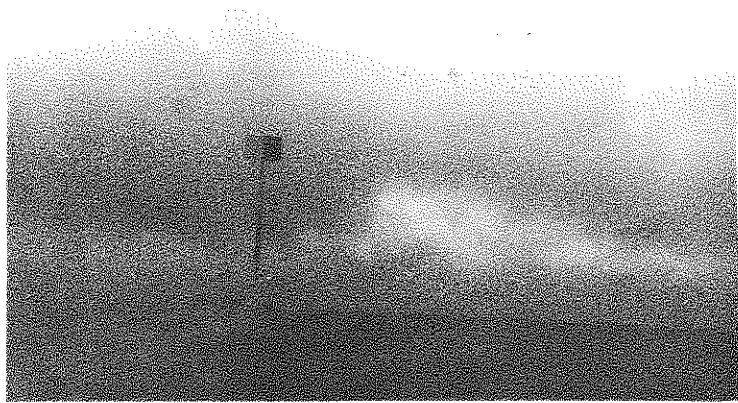

Nº 197

AQUERRERIA

Cuarto ORDEN  
ALTITUD  
1319.4578

Hoja 1:50.000 nº 117  
" 1:5.000 nº 117-1-3  
" 1:2.000 nº \_\_\_\_\_  
Fecha construcción 1.970  
" observación Agos. 1970

Provincia Navarra  
Término Ochagavía

Propietario \_\_\_\_\_  
Polígono 10 Parcela \_\_\_\_\_  
Subparcela \_\_\_\_\_  
DATOS CATASTRALES  
Domicilio \_\_\_\_\_

Situación, itinerario y otros datos  
De Ochagavía se toma la carretera de la Virgen de Las Nieves; en este lugar se sigue una senda a la derecha, hasta llegar a una -borda; desde aquí a la izquierda, se pasa un barranquillo; se sigue la senda hasta lo más alto, siempre entre hayas.

COORDENADAS  
GEOGRAFICAS  
Lat.= \_\_\_\_\_  
Long.= \_\_\_\_\_  
Lat.= \_\_\_\_\_  
Long.= \_\_\_\_\_  
PLANAS  
E=x= 656381.546  
N=y= 4761247.014  
E=x= \_\_\_\_\_  
N=y= \_\_\_\_\_  
E=x= \_\_\_\_\_  
N=y= \_\_\_\_\_



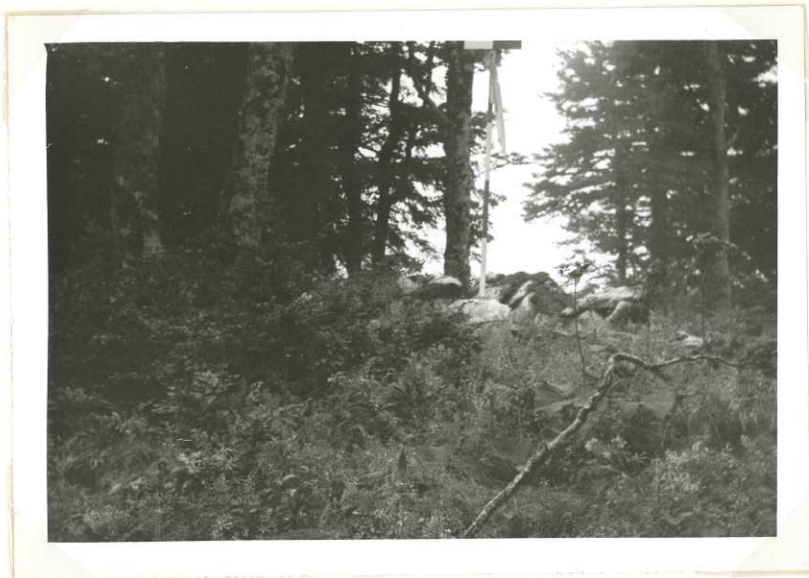

Nº 337

ARNIOTOA

Cuarto \_\_\_\_\_ ORDEN  
ALTITUD  
1374.4305

Hoja 1:50.000 n° 117

Provincia Navarra

" 1:5.000 n° 6-7

Término Isaba

" 1:2.000 n° \_\_\_\_\_

DATOS CATASTRALES

Fecha construcción 1.970

Propietario \_\_\_\_\_ Domicilio \_\_\_\_\_

" observación Agosto 70

Polígono 11 Parcela \_\_\_\_\_ Subparcela \_\_\_\_\_

Situación, itinerario y otros datos

Se toma la pista de un molino viejo que -  
 hay entre Isaba y Uztároz (camino de Minchate).  
 Sin llegar al primer caserío se deja el coche; -  
 se toma el barranco de la derecha de la primera  
 borda; se sigue por la senda a la derecha que pa  
 sa junto a una borda caída en el campo. Se conti  
 núa hasta la loma y se toma otra vez una senda a  
 la derecha por la ladera; se llega a una loma -  
 con mucha piedra y en lo más alto de ella se en-  
 cuentra el punto, en un cortado de rocas.

Se tarda en subir 1 hora 3/4, a pie.

COORDENADAS	
GEOGRAFICAS	Lat.= _____ Long.= _____
PLANAS	Lat.= _____ Long.= _____ E=x = <u>670419.266</u> N=y = <u>4750184.284</u> E=x = _____ N=y = _____ E=x = _____ N=y = _____

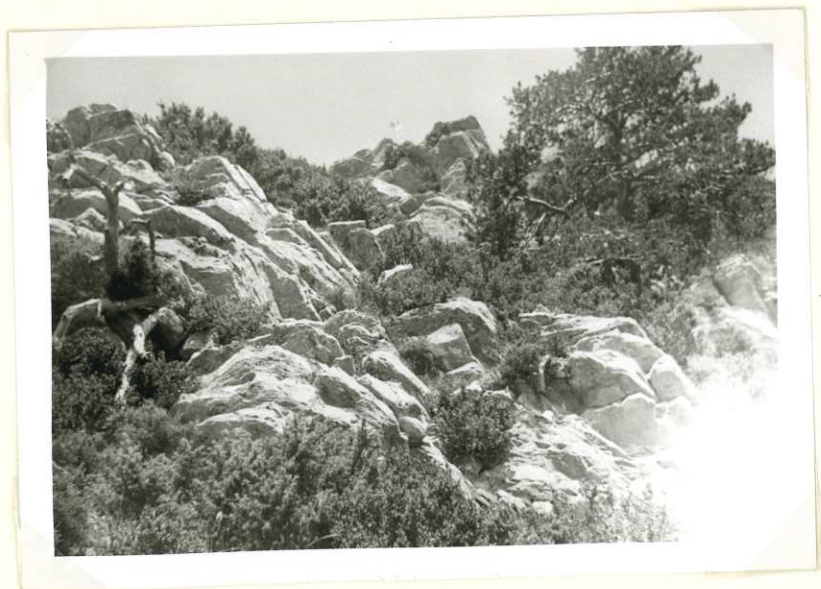

**Nº 276**

**ARPEA**

Cuarto **ORDEN**  
**ALTITUD**  
1078.6166

Hoja 1:50.000 nº 117  
" 1:5.000 nº 117-4-2  
" 1:2.000 nº \_\_\_\_\_  
Fecha construcción 1.970  
" observación Sept. 1970

Provincia Navarra  
Término Ochagavía

**DATOS CATASTRALES**  
Propietario \_\_\_\_\_ Domicilio \_\_\_\_\_  
Polígono 19 Parcela \_\_\_\_\_ Subparcela \_\_\_\_\_

Situación, Itinerario y otros datos

Por la carretera que va al monasterio de  
Nª Sra. de las Nieves, al llegar al Km. 2,5  
hay un camino a la izquierda. Se toma este -  
camino, en coche, y sin dejarlo, se tarda en  
subir unos 25 minutos. El vértice está a --  
unos 30 minutos del camino.

**COORDENADAS**

**GEOGRAFICAS**

Lat.= \_\_\_\_\_  
Long.= \_\_\_\_\_  
Lat.= \_\_\_\_\_  
Long.= \_\_\_\_\_  
**PLANAS**  
E=x= 654388.989  
N=y= 4753801.778  
E=x= \_\_\_\_\_  
N=y= \_\_\_\_\_  
E=x= \_\_\_\_\_  
N=y= \_\_\_\_\_



Nº 332

ARRESE

Cuarto ORDEN  
ALTIUD  
1307.3241

Hoja 1:50.000 nº 117

Provincia Navarra

" 1:5000 nº 117-6-5

Término Ezcaroz

" 1:2000 nº

DATOS CATASTRALES

Fecha construcción 1.970

Propietario

" observación Julio-1970

Polígono 11

Parcela

Situación, itinerario y otros datos

Para llegar a este punto se toma desde la  
serrería de la derecha de la carretera una pis-  
ta de Ezcaroz; se pasa por encima del cemento--  
rio hasta llegar a dos caminos; se toma el de -  
la izquierda a 5 Kms. de pista se pasa por unas  
bordas y se sigue la pista unos 10 Kms. Un Km.  
más adelante se toma el de la izquierda y se -  
llega a una borda; encima se encuentra el punto  
Tiene de pista unos 12 Km. y se le llama camino  
de los militares; está señalado con flechas en  
rojo. Se llega hasta el vértice en coche.

COORDENADAS

GEOGRAFICAS

Lat.=

Long.=

Lat.=

Long.=

PLANAS

E=x= 662054.443

N=y= 4751057.257

E=x=

N=y=

E=x=

N=y=



Nº 388

B E R T E G U I A

Cuarto ORDEN  
ALTITUD  
967.0228

Hoja 1:50.000 nº 117

Provincia Navarra

" 1:5.000 nº 117-8-2

Término Esparza

" 1:2.000 nº

DATOS CATASTRALES

Fecha construcción 1.970

Propietario

Domicilio

" observación Agos.1970

Polígono 19 Parcela

Subparcela

<u>Situación, itinerario y otros datos</u>		<u>COORDENADAS</u>	
<p>Se sube por el pueblo de Esparza, por la pista que sube a la borda de los campos. Cuando se llega al collado, se toma a la derecha por un campo y se llega a la casa y a unos 50 metros se encuentra el vértice.</p> <p>Se tarda andando unos 45 minutos.</p>		GEOGRAFICAS	
		Lat.=	
		Long.=	
		Lat.=	
		Long.=	
		PLANAS	
		E = x =	N = y =
		E = x =	N = y =
		E = x =	N = y =
		E = x =	N = y =



Beotegua



Nº 231

B E R R E N D I 4º

Cuarto ORDEN

ALTITUD

1407.7735

Hoja 1:50000 n° ~~117~~ 117

" 1:5000 n° 117-3-8

" 1:2000 n° \_\_\_\_\_

Fecha construcción 1.970

" observación Octubre-1970 Polígono 9

Provincia Navarra

Término Orbaiceta

DATOS CATASTRALES

Propietario \_\_\_\_\_ Domicilio \_\_\_\_\_

Parcela \_\_\_\_\_ Subparcela \_\_\_\_\_

Situación, itinerario y otros datos

Se sube por la carretera de la Virgen de las Nieves; al llegar al alto, se toma un camino a la izquierda; se pasa la alambrada y al llegar al collado se toma a la derecha, campo a través, hasta llegar al alto.

Se tarda en llegar andando, una hora aproximadamente.

COORDENADAS

GEOGRAFICAS

Lat.= \_\_\_\_\_

Long.= \_\_\_\_\_

Lat.= \_\_\_\_\_

Long.= \_\_\_\_\_

PLANAS E=x= 648226.583

N=y= 4758638.323

E=x= \_\_\_\_\_

N=y= \_\_\_\_\_

E=x= \_\_\_\_\_

N=y= \_\_\_\_\_

*Berrendi 4:*



Nº 327

B E Y R G U L

Cuanto ORDEN  
ALTITUD  
1190.7632

Hoja 1:50.000 nº 117  
" 1:5.000 nº 117-7-2  
" 1:2.000 nº

Provincia Navarra  
Término Jaurrieta

Fecha construcción 1.970  
" observación Jul.1970

Propietario \_\_\_\_\_ Domicilio \_\_\_\_\_  
Polígono 19 Parcela \_\_\_\_\_ Subparcela \_\_\_\_\_

DATOS CATASTRALES

Situación, itinerario y otros datos  
  
Del repetidor de Jaurrieta sale un camión que va a las tierras del alto. Se sube con el coche hasta el collado, y desde allí por toda la loma, hasta llegar al vértice.  
  
Se tarda en subir desde el collado unos 20 minutos, andando.

COORDENADAS  
GEOGRAFICAS  
Lat.= \_\_\_\_\_  
Long.= \_\_\_\_\_  
Lat.= \_\_\_\_\_  
Long.= \_\_\_\_\_  
PLANAS E = x = 653307.071  
N = y = 4748258.527  
E = x = \_\_\_\_\_  
N = y = \_\_\_\_\_  
E = x = \_\_\_\_\_  
N = y = \_\_\_\_\_

Beyegul



No 336

BORDABERRIA 6 C.1230

Cuarto ORDEN  
ALTITUD  
1241.3717

Hoja 1:50.000 n° 117  
" 1:5.000 n° 117-5-6  
" 1:2.000 n°  
Fecha construcción 1.970  
" observación Jul-1970

Provincia Navarra  
Término Uztárroz

Propietario  
Polígono 11 Parcela  
Domicilio  
Subparcela

DATOS CATASTRALES

Situación, itinerario y otros datos  
Para llegar a este vértice se toma la carretera que va de Uztárroz al puerto de Iázar; a poco más de 1 Km. hay un puente encima del río; se toma el barranco de la derecha; a pocos metros sale una senda a la izquierda; se sigue esta senda que lleva a la loma; seguir la loma, y enfrente se encuentra el pico, y un poco a la izquierda, el punto.  
Se tarda en llegar, 1 1/4 horas a pie

COORDENADAS  
GEOGRAFICAS  
Lat.=  
Long=  
Lat.=  
Long=  
PLANAS  
E = x = 668378.696  
N = y = 4753218.076  
E = x =  
N = y =  
E = x =  
N = y =



Nº 280

BURGUI

Cuarto ORDEN  
ALTITUD  
1529.7675

Hoja 1:50.000 nº 117

Provincia Navarra

" 1:5.000 nº 117-4-6

Término Uztárroz

" 1:2.000 nº

DATOS CATASTRALES

Fecha construcción 1.970

Propietario

Domicilio

" observación Julio-1970

Polígono 11

Parcela Subparcela

Situación, itinerario y otros datos

Para llegar a este cuarto orden se toma un camino que va hasta Minchate desde la carretera de Isaba a Uztárroz (Km. 2); de un molino viejo se sigue la pista unos 7 Km. hasta llegar a un muro de cemento con una fuente. Se sigue a pie y se toma una senda a la izquierda que sube a la loma; se continúa por ésta, se deja una borda que hay en lo alto y se sigue por la loma de la izquierda hasta llegar al punto.

Se tarda en subir a pie 1 3/4 de hora.

COORDENADAS

GEOGRAFICAS

Lat. =

Long. =

Lat. =

Long. =

PLANAS

E = x = 667999.562

N = y = 4755909.837

E = x =

N = y =

E = x =

N = y =





Nº 279

C A S T I L L O

Cuarto \_\_\_\_\_ ORDEN  
ALTITUD  
1232.5700

Hoja 1:50.000 nº 117  
" 1:5.000 nº 117-4-5  
" 1:2.000 nº \_\_\_\_\_  
Fecha construcción 1.969  
" observación Agos.1970

Provincia Navarra  
Término Uztarroz

Propietario \_\_\_\_\_ Domicilio \_\_\_\_\_  
Polígono 1A Parcela \_\_\_\_\_ Subparcela \_\_\_\_\_

DATOS CATASTRALES

Situación, itinerario y otros datos

Para ir a este punto se toma desde el -  
puerto de Lázar a una senda enfrente del mi-  
rador y se sigue toda la loma hasta el punto  
donde se encuentran unos nidos de ametralla-  
doras. Desde el punto al pie se tarda en lle-  
gar unos 30 minutos.

Nº fotografía: 7 y 8

COORDENADAS	
GEOGRAFICAS	Lat. = _____ Long = _____ Lat. = _____ Long = _____ PLANAS E = x = <u>664505.803</u> N = y = <u>4755188.748</u> E = x = _____ N = y = _____ E = x = _____ N = y = _____

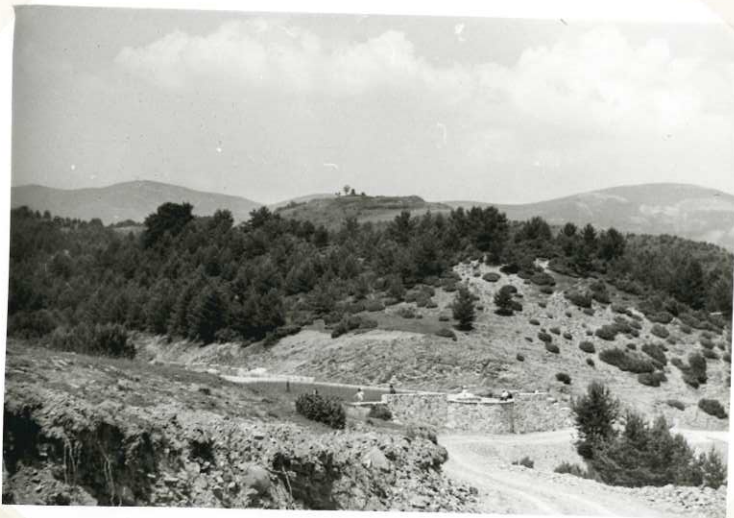

Nº 326

COTA 1342

Cuarto ORDEN

ALTITUD

Hoja 1:50.000 nº 117

Provincia Navarra

" 1:5.000 nº 7-1

Término Remendia

" 1:2.000 nº \_\_\_\_\_

DATOS CATASTRALES

Fecha construcción 1.970

Propietario \_\_\_\_\_

Domicilio \_\_\_\_\_

" observación Agosto 70

Polígono 19

Parcela \_\_\_\_\_ Subparcela \_\_\_\_\_

Situación, itinerario y otros datos

Se sube por el pueblo de Remendia, y está situado en el monte de la izquierda. A este monte, por tener mucha maleza, hay que subir sin seguir un camino determinado, por donde se pueda y mejor camino se encuentre. La bandera está situada en lo más alto del monte.

Se tarda cerca de una hora, andando.

COORDENADAS

GEOGRAFICAS

Lat. = \_\_\_\_\_  
Long. = \_\_\_\_\_

Lat. = \_\_\_\_\_  
Long. = \_\_\_\_\_

PLANAS

E=x= \_\_\_\_\_  
N=y= \_\_\_\_\_

649273.884  
4747847.680

E=x= \_\_\_\_\_  
N=y= \_\_\_\_\_

E=x= \_\_\_\_\_  
N=y= \_\_\_\_\_

E=x= \_\_\_\_\_  
N=y= \_\_\_\_\_

E=x= \_\_\_\_\_  
N=y= \_\_\_\_\_

Cota 1.342



Nº 394

COTA 1556

Cuarto ORDEN  
**ALTITUD**  
1558.6850

Hoja 1:50.000 nº 117  
" 1:5.000 nº 8-5  
" 1:2.000 nº \_\_\_\_\_  
Fecha construcción 1.970  
" observación Srpt. 70

Provincia Navarra  
Término Roncal  
Propietario \_\_\_\_\_  
Polígono 22 Parcela \_\_\_\_\_

**DATOS CATASTRALES**  
Domicilio \_\_\_\_\_  
Subparcela \_\_\_\_\_

Situación, itinerario y otros datos

Desde el Km. 31,500 de la carretera de Navas de Cuervo a Isaba sale un sendero de arrastre de madera. Se sigue el sendero durante 2 horas hasta llegar a la parte alta de la sierra de Santa Bárbara.

Sobre las ruinas de una ermita, en la cota 1556, se encuentra el vértice.

**COORDENADAS**

**GEOGRAFICAS**

Lat. = \_\_\_\_\_  
Long. = \_\_\_\_\_

Lat. = \_\_\_\_\_  
Long. = \_\_\_\_\_

**PLANAS**

E=x= 665534.631

N=y= 4746579.773

E=x= \_\_\_\_\_

N=y= \_\_\_\_\_

E=x= \_\_\_\_\_

N=y= \_\_\_\_\_



Nº 395

COTA 1578

Cuarto ORDEN

ALTITUD

1583.5731

Hoja 1:50.000 nº 117

Provincia Navarra

" 1:5000 nº 7-5

Término Roncesvalles

" 1:2.000 nº \_\_\_\_\_

DATOS CATASTRALES

Fecha construcción 1.970

Propietario \_\_\_\_\_

Domicilio \_\_\_\_\_

" observación Sept. 70

Polígono 22 Parcela \_\_\_\_\_

Subparcela \_\_\_\_\_

Situación, Itinerario y otros datos

Desde el Km. 31,500 de la carretera de Navas de Isabá, se toma un sendero de arrastre de madera, en dirección O. por el que se sube hasta la parte N. de la sierra, tras 2 horas de andada.

Sobre la punta N. de la loma, está el vértice señalado en el Mapa 50.000 con la cota 1578.

COORDENADAS

GEOGRAFICAS

Lat. = \_\_\_\_\_  
Long. = \_\_\_\_\_

Lat. = \_\_\_\_\_  
Long. = \_\_\_\_\_

PLANAS

E=x = \_\_\_\_\_ N=y = \_\_\_\_\_

E=x = 665804.431  
N=y = 4747341.040



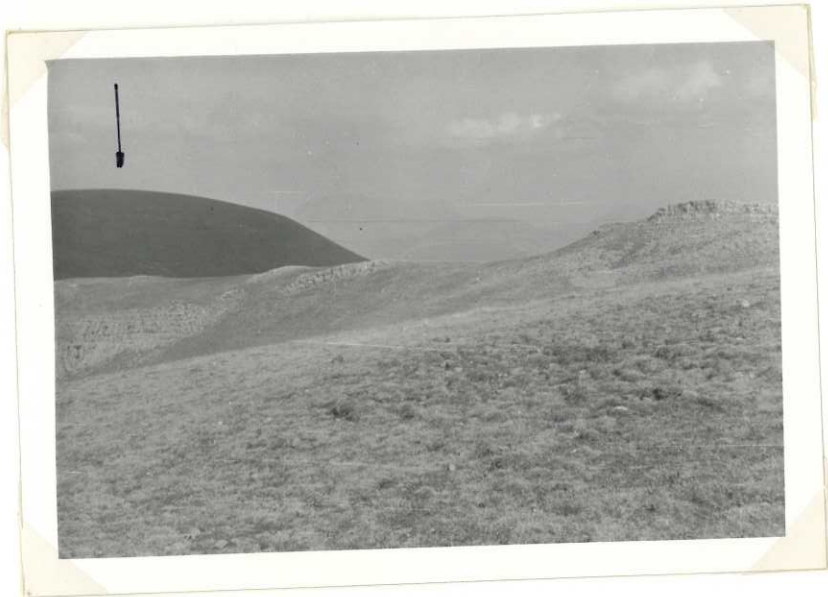

Nº 198

COTA 1616

Cuarto ORDEN  
**ALTITUD**  
1626.9844

Hoja 1:50.000 nº 117

" 1:5.000 nº 1-4

" 1:2.000 nº

Fecha construcción 1.970

" observación Sept. 70

Provincia Navarra

Término Ochagavía

**DATOS CATASTRALES**

Propietario \_\_\_\_\_ Domicilio \_\_\_\_\_

Polígono 10 Parcela \_\_\_\_\_ Subparcela \_\_\_\_\_

Situación, itinerario y otros datos

De la misma carretera del Orhi, y desde la curva anterior al túnel, se toma una senda que lleva hasta la señal.

Se tarda 3/4 de hora a pie.

**CODRDENAS**

**GEOGRAFICAS**

Lat. = \_\_\_\_\_  
Long. = \_\_\_\_\_

Lat. = \_\_\_\_\_  
Long. = \_\_\_\_\_

**PLANAS**

E=x= 661441.314

N=y= 4760.665.367

E=x= \_\_\_\_\_

N=y= \_\_\_\_\_

E=x= \_\_\_\_\_

N=y= \_\_\_\_\_



Nº 399

COTA 1758

Cuarto ORDEN  
ALTITUD  
1769.0559

Hoja 1:50.000 nº 117  
" 1:5.000 nº 8-8  
" 1:2.000 nº \_\_\_\_\_

Provincia Navarra  
Término Isaba

Fecha construcción 1.970  
" observación Agosto 70

Propietario \_\_\_\_\_  
Polígono 22 Parcela \_\_\_\_\_  
Domicilio \_\_\_\_\_  
Subparcela \_\_\_\_\_

DATOS CATASTRALES

Situación, itinerario y otros datos  
  
Desde Isaba se sigue por la pista del re-  
petidor de TV. hasta el final de la misma. Se -  
sigue, andando, por la parta alta de la sierra -  
5 Kms. en dirección E., en los que se emplean -  
2 horas, y se llega al límite de Navarra.  
  
El vértice está situado sobre la cota --  
1758, muy próximo a una alambrada y a un peque-  
ño grupo de hayas.

COORDENADAS	
GEOGRAFICAS	Lat. = _____ Long. = _____
PLANAS	Lat. = _____ Long. = _____ E = x = <u>675190.301</u> N = y = <u>4745364.749</u> E = x = _____ N = y = _____ E = x = _____ N = y = _____

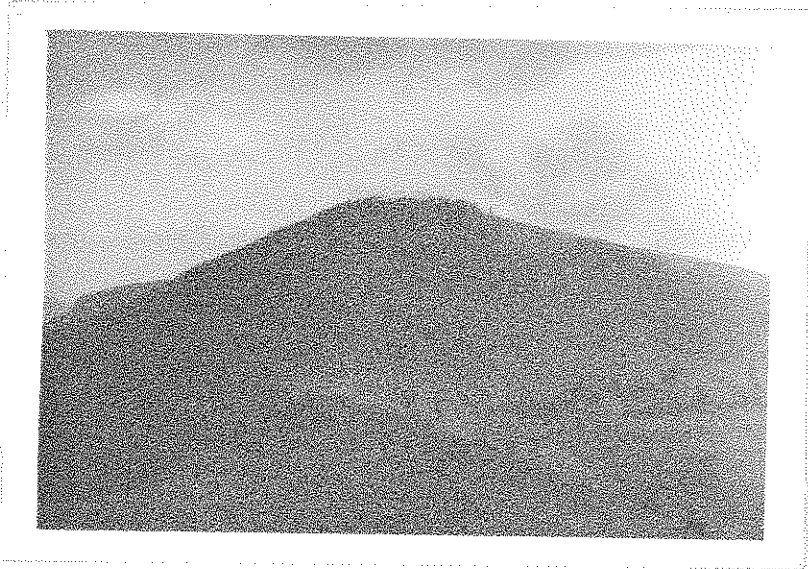

Nº 275

ENGA STELUA

Cuarto ORDEN  
ALTITUD  
1073.9906

Hoja 1:50.000 nº 117  
" 1:5.000 nº 117-5-1  
" 1:2.000 nº \_\_\_\_\_

Provincia Navarra  
Término Jaurrieta

Fecha construcción 1.970  
" observación Sept. 1970

Propietario \_\_\_\_\_ Domicilio \_\_\_\_\_  
Polígono 19 Parcela \_\_\_\_\_ Subparcela \_\_\_\_\_  
DATOS CATASTRALES

Situación, itinerario y otros datos

Del pueblo de Jaurrieta sale un camino que va al alto. Se sigue este camino en coche hasta llegar al collado; aquí se toma el camino de la derecha; se pasa entre pinos - haata llegar a una borda. Aquí se deja el - coche, y por una senda se llega al vértice. El citado vértice se encuentra a unos 5' de camino de la borda.

COORDENADAS

GEOGRAFICAS

Lat.= \_\_\_\_\_ Long.= \_\_\_\_\_  
Lat.= \_\_\_\_\_ Long.= \_\_\_\_\_  
PLANAS E=x= 651063.233  
N=y= 4753132.531  
E=x= \_\_\_\_\_ N=y= \_\_\_\_\_  
E=x= \_\_\_\_\_ N=y= \_\_\_\_\_  
E=x= \_\_\_\_\_ N=y= \_\_\_\_\_



Nº 397

EZCAURRE (AUXIL.)

Cuarto ORDEN

ALTITUD

Hoja 1:50.000 nº 117

Provincia Navarra

1769.0559

" 1:5.000 nº 117-8-8

Término Isaba

" 1:2.000 nº

DATOS CATASTRALES

Fecha construcción 1.970

Propietario \_\_\_\_\_

Domicilio \_\_\_\_\_

" observación Agos.1970

Polígono 22 Parcela \_\_\_\_\_

Subparcela \_\_\_\_\_

Situación, itinerario y otros datos

Desde Isaba, primero por la carretera de Belagua y luego por la de Ansó, 4 Km., - hasta la senda que sube por el collado de Peña Ezcaurre. Al llegar al mismo, se sigue el cerro en dirección NW unos 600 m., y en la parte más alta se sitúa este vértice. - Desde la carretera se sube andando durante unas dos horas.

COORDENADAS

GEOGRAFICAS

Lat.=

Long.=

Lat.=

Long.=

PLANAS

E=x= 674.595.231

N=y= 4747227.331

E=x=

N=y=

E=x=

N=y=



Nº 393

FERNANDO

Cuarto ORDEN  
ALTITUD  
1517.6619

Hoja 1:50.000 nº 117

" 1:5000 nº 117-7-5

" 1:2.000 nº \_\_\_\_\_

Fecha construcción 1.970

" observación AGOS.1970

Provincia Navarra

Término Vidángoz

DATOS CATASTRALES

Propietario \_\_\_\_\_ Domicilio \_\_\_\_\_

Polígono 22 Parcela \_\_\_\_\_ Subparcela \_\_\_\_\_

Situación, itinerario y otros datos

Desde Vidángoz, 7 Km. por el camino de Ustároz, y allí 1,5 Km. al W.

Sobre la parte más alta del cerro, está el vértice.

COORDENADAS

GEOGRAFICAS

Lat. = \_\_\_\_\_

Long. = \_\_\_\_\_

Lat. = \_\_\_\_\_

Long. = \_\_\_\_\_

PLANAS

E = x = 663.209.732

N = y = 4747484.128

E = x = \_\_\_\_\_

N = y = \_\_\_\_\_

E = x = \_\_\_\_\_

N = y = \_\_\_\_\_



Nº 233

G O Ñ I B U R U

Cuarto ORDEN  
ALTITUD  
1460.0952

Hoja 1:50.000 n° 117  
" 1:5.000 n° 117-2-1  
" 1:2.000 n°  
Fecha construcción 1.970  
" observación Sept.1970

Provincia Navarra  
Término Ochagavía

PROPIETARIO Y DATOS CATASTRALES  
Propietario \_\_\_\_\_ Domicilio \_\_\_\_\_  
Polígono 9 Parcela \_\_\_\_\_ Subparcela \_\_\_\_\_

Situación, itinerario y otros datos  
Se sube por la carretera de la Virgen de Las Nieves. Al llegar al alto, se toma un camino a la izquierda. Se sigue por él, y al llegar al collado, se toma a la derecha, y campo a través se llega al vértice, que está en las peñas.  
Se tarda en llegar andando desde el punto como media hora.

COORDENADAS  
GEOGRAFICAS  
Lat.= \_\_\_\_\_  
Long.= \_\_\_\_\_  
Lat.= \_\_\_\_\_  
Long.= \_\_\_\_\_  
PLANAS  
E=x= 650668.818  
N=y= 4756653.447  
E=x= \_\_\_\_\_  
N=y= \_\_\_\_\_  
E=x= \_\_\_\_\_  
N=y= \_\_\_\_\_



Nº 239

C H O T A J A

Cuarto ORDEN  
ALTITUD  
1732.2267

Hoja 1:50.000 n° 117  
" 1:5.000 n° 117-3-6  
" 1:2.000 n°  
Fecha construcción 1.970  
" observación Jul. 1970

Provincia Navarra  
Término Uztároz  
Propietario  
Polígono 11 Parcela Subparcela

DATOS CATASTRALES

Situación, itinerario y otros datos		COORDENADAS	
<p>En el puerto de Larraun, se toma la carretera a Francia y después de recorrerla durante 1 Km. se toma una pista situada a la derecha de unos 6 Km. Al final de ella se deja el coche. A partir de aquí se sube andando por la cara N del monte y de frente se encuentra el punto.</p> <p>Se tarda en llegar 3/4 de hora, a pie.</p> <p>Nº de muga que se encuentra en el mismo punto 241.</p>		Lat. =	
		Long. =	
		Lat. =	
		Long. =	
		E = x =	666796.037
		N = y =	4758535.511
<p>PLANAS</p>		E = x =	
		N = y =	
		E = x =	
		N = y =	
		E = x =	
		N = y =	

GEOGRAFICAS

CHOTOLA

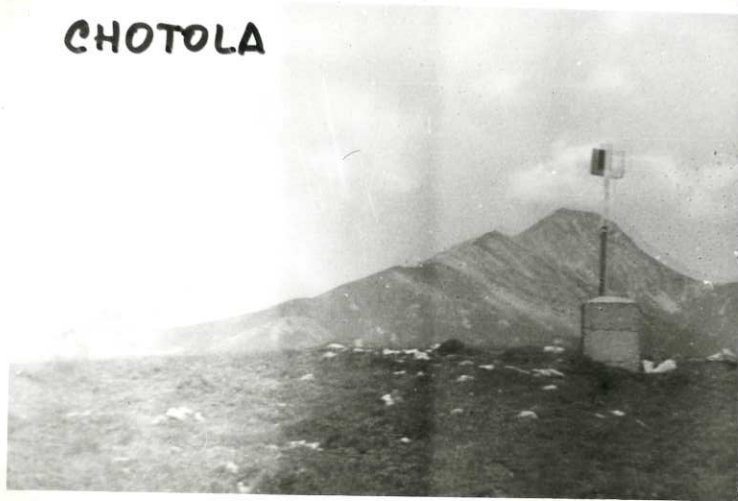

Nº 234

I D O R R O C U I

Cuarto \_\_\_\_\_ ORDEN  
ALTITUD  
1491.9619

Hoja 1:50.000 nº 117

Provincia Navarra

" 1:5000 nº 117-2-2

Término Ochagavía

" 1:2.000 nº \_\_\_\_\_

DATOS CATASTRALES

Fecha construcción 1.970

Propietario \_\_\_\_\_

Domicilio \_\_\_\_\_

" observación Sept. 1970.

Polígono 10

Subparcela \_\_\_\_\_

<p><u>Situación, itinerario y otros datos</u></p> <p>En Ochagavía se toma la carretera de la Virgen Blanca. Una vez en lo más alto, se toma a la derecha, y se sube en 20', a pie.</p>		<p>COORDENADAS</p>
<p>GEOGRAFICAS</p>		<p>Lat. = _____</p> <p>Long. = _____</p>
<p>PLANAS</p>		<p>E = x = 652430.039</p> <p>N = y = 4758355.150</p>
<p>_____</p>		<p>E = x = _____</p> <p>N = y = _____</p>
<p>_____</p>		<p>E = x = _____</p> <p>N = y = _____</p>





**Nº 339**

**I G A R D A C U A**

Cuarto	ORDEN
ALTITUD	1295.2507

Hoja 1:50.000 n° 117  
 " 1:5.000 n° 117-6-8  
 " 1:2.000 n° \_\_\_\_\_  
 Fecha construcción 1.970  
 " observación Jul.1970

Provincia Navarra  
 Término Isaba  
 Propietario \_\_\_\_\_  
 Polígono 11

DATOS CATASTRALES  
 Parcela \_\_\_\_\_ Subparcela \_\_\_\_\_  
 Domicilio \_\_\_\_\_

Situación, itinerario y otros datos

Para llegar a este vértice se toma la carretera de Belagua a Zuriza. Unos 200 m. antes de llegar al Km 4 hay una borda a la izquierda de la carretera. Encima de la borda pasa una senda. Se sigue la senda hasta llegar a otra borda caída.

Se sigue a la derecha por la loma y se encuentra otra borda. Se toma otra senda que existe a la izquierda, a media ladera, hasta llegar a dos bordas juntas. 100 m a la derecha de las mismas se encuentra el punto.

Se tarda en llegar a pie 1 hora y 15 minutos

COORDENADAS

GEOGRAFICAS  
 Lat.= \_\_\_\_\_  
 Long.= \_\_\_\_\_  
 Lat.= \_\_\_\_\_  
 Long.= \_\_\_\_\_

PLANAS  
 E = x = 673831.104  
 N = y = 4750962.042  
 E = x = \_\_\_\_\_  
 N = y = \_\_\_\_\_  
 E = x = \_\_\_\_\_  
 N = y = \_\_\_\_\_

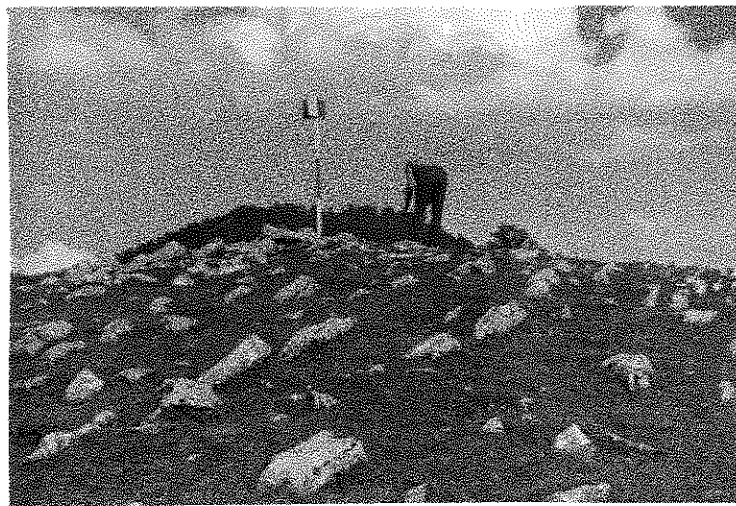

Nº 282

JUAN PITO

Cuarto ORDEN  
ALTITUD  
1150.0950

Hoja 1:50.000 nº 117  
" 1:5.000 nº 117-4-8  
" 1:2.000 nº

Provincia Navarra  
Término Isaba

Fecha construcción 1.968  
" observación Jul.1970

DATOS CATASTRALES

Propietario \_\_\_\_\_ Domicilio \_\_\_\_\_  
Polígono 11 Parcela \_\_\_\_\_ Subparcela \_\_\_\_\_

Situación, itinerario y otros datos  
Se encuentra en la curva del camino que sale de la venta de Juan Pito, en la carretera de Belagua a la Peña de San Martín.  
Se llega hasta el punto con coche.

COORDENADAS  
GEOGRAFICAS  
Lat.= \_\_\_\_\_  
Long.= \_\_\_\_\_  
Lat.= \_\_\_\_\_  
Long.= \_\_\_\_\_  
PLANAS  
E = x = 675038.265  
N = y = 4756273.722  
E = x = \_\_\_\_\_  
N = y = \_\_\_\_\_  
E = x = \_\_\_\_\_  
N = y = \_\_\_\_\_



Nº 241

LACARCHEIA

Cuesta ORDEN  
ALTITUD  
1939.0180

Hoja 1:50.000 nº 117

Provincia Navarra

" 1:5.000 nº 117-3-8

Término Isaba

" 1:2.000 nº

DATOS CATASTRALES

Fecha construcción 1.968

Propietario

Domicilio

" observación Agos.1970

Polígono 11

Parcela Subparcela

Situación, itinerario y otros datos

Para llegar a este vértice se sube el -  
puerto de Belagua y desde la cabaña que queda  
entre el mirador y el refugio se entra con -  
el coche unos 200 m., continuando a pie por la  
ladera hasta llegar al portillo de Urdaite,  
muga 255; se sigue al portillo de Guimbeleta  
por debajo del pico del mismo nombre. Desde  
este portillo se toma a la izquierda un cami-  
no y enfrente, en medio de los dos picachos  
se encuentra el punto.

Cuesta llegar a pie, 2 horas.

COORDENADAS	
GEOGRAFICAS	Lat.= Long.=
	Lat.= Long.=
PLANAS	E=x = 672593.151 N=y = 4757608.777
	E=x = N=y =
	E=x = N=y =
	E=x = N=y =



Nº 281

L A R R O N D O

Cuarto... ORDEN  
ALTITUD  
1704.1467

Hoja 1:50.000 n° 117  
" 1:5000 n° 117-4-8  
" 1:2.000 n°  
Fecha construcción 1.970  
" observación Jul.1970

Provincia Navarra  
Término Isaba

DATOS CATASTRALES  
Propietario  
Poligono 11 Parcela Subparcela  
Domicilio

Situación, itinerario y otros datos  
Se sube el puerto de Belagua hasta una cabaña que hay entre el mirador y el refugio a la izquierda.  
Desde la cabaña se sube a la izquierda - unos 200 m. en coche, se continúa andando - por la ladera hasta el portillo de Urdaite, muga 255. Se sigue por una senda a la izquierda, entre el monte y el pico de la Queleta, que sale al portillo de Iapatia.  
Encima de una loma redonda, se encuentra el vértice.  
Se tarda en llegar desde que se deja el coche, 2 horas.

COORDENADAS  
GEOGRAFICAS  
Lat.=  
Long=  
Lat.=  
Long=  
PLANAS  
E=x = 672486.543  
N=y = 4755628.616  
E=x =  
N=y =  
E=x =  
N=y =





Nº 196

LIZARDOYA

Cuarto ORDEN  
ALTITUD  
1199.0177

Hoja 1:50.000 n° 117  
" 1:5.000 n° 1-2  
" 1:2.000 n° \_\_\_\_\_  
Fecha construcción 1.970  
" observación Sept. 70

Provincia Navarra  
Término Ochagavía  
Propietario \_\_\_\_\_  
Poligono 10 Parcela \_\_\_\_\_  
Subparcela \_\_\_\_\_

DATOS CATASTRALES  
Domicilio \_\_\_\_\_

Situación, itinerario y otros datos  
Después de haber pasado la presa del panta no de Irabia, se sigue la pista hasta encontrar el primer puente. Aquí se toma la pista de la izquierda hasta el final y luego a la derecha por entre hayas. Al llegar al primer llano se encuentra una caseta, a la derecha de la cual existen dos sendas. Seguimos la segunda, hasta llegar a lo más alto, donde se encuentra el vértice.  
Cuesta llegar hora y media, a pie.

COORDENADAS  
GEOGRAFICAS  
Lat.= \_\_\_\_\_  
Long.= \_\_\_\_\_  
Lat.= \_\_\_\_\_  
Long.= \_\_\_\_\_  
PLANAS  
E = x = 653810.660  
N = y = 4762720.770  
E = x = \_\_\_\_\_  
N = y = \_\_\_\_\_  
E = x = \_\_\_\_\_  
N = y = \_\_\_\_\_

LIZARDOYA



Nº 278

LIZARRAGA

Cuarto \_\_\_\_\_ ORDEN  
ALTITUD  
1201.0283

Hoja 1:50.000 n° 117  
" 1:5.000 n° 5-4  
" 1:2.000 n° \_\_\_\_\_  
Fecha construcción 1.970  
" observación Agosto 70

Provincia Navarra  
Término Ochagavía

Propietario \_\_\_\_\_  
Polígono 10 Parcela \_\_\_\_\_ Subparcela \_\_\_\_\_

DATOS CATASTRALES

COORDENADAS	
GEOGRAFICAS	
Lat. = _____	Long = _____
Lat. = _____	Long = _____
PLANAS	
E = x = 661792.460	N = y = 4753208.843
E = x = _____	N = y = _____
E = x = _____	N = y = _____
E = x = _____	N = y = _____
E = x = _____	N = y = _____
E = x = _____	N = y = _____

Situación, itinerario y otros datos

Se sigue la carretera que va de Izalzu a Uztároz. Unos 30 m. antes de llegar al Km. 14 se toma una pista hacia la derecha. Se sigue esta pista hasta encontrarnos enfrente del monte más alto, a la izquierda. En lo más alto está el vértice.

Se tarda en subir a pie 1 hora.



Nº 329

MONTEÑERÍA

Cuarto ORDEN  
ALTITUD  
1237.1311

Hoja 1:50.000 nº 117  
" 1:5.000 nº 7-3  
" 1:2.000 nº

Provincia Navarra  
Término Oronz

Fecha construcción 1.970  
" observación Agosto 70

DATOS CATASTRALES  
Propietario  
Polígono 19 Parcela  
Domicilio  
Subparcela

Situación, itinerario y otros datos  
Se sube por el pueblo de Escaroz, por la pista del cementerio, en coche. A la media hora de camino, se pasa por delante de una casa que se encuentra al borde de la citada pista. En la primera curva en el alto, a la izquierda, sale entre pinos otra pista hacia la derecha. Se toma esta segunda pista y, sin dejarla, se llega a la misma falda del monte, en donde hay un campo. Desde este punto, se tarda en llegar, andando, unos 5 ó 10 minutos.

COORDENADAS	
GEOGRAFICAS	Lat.= Long.=
	Lat.= Long.=
PLANAS	E = x = 657851.609 N = y = 4748192.469
	E = x = N = y =
	E = x = N = y =



Nº 277

MUSQUILDA

Cuarto \_\_\_\_\_ ORDEN  
ALTIUD  
1070.6838

Hoja 1: 50.000 n° 117

Provincia Navarra

" 1:5000 n° 4-3

Término Ochegavía

" 1:2000 n° \_\_\_\_\_

DATOS CATASTRALES

Fecha construcción 1.970

Propietario \_\_\_\_\_ Domicilio \_\_\_\_\_

" observación Sept. 70

Poligono 10 Parcela \_\_\_\_\_ Subparcela \_\_\_\_\_

Situación, Itinerario y otros datos

Se sube a la ermita de Musquilda. De aquí se continúa por una senda que va por todo lo alto, y a unos 500 m. de la ermita se encuentra el vértice.

Recorrido 3/4 de hora a pie, desde Ochaga vía.

(Este vértice ha desaparecido, pues han maquinado para repoblación).

COORDENADAS

GEOGRAFICAS

Lat. = \_\_\_\_\_

Long = \_\_\_\_\_

Lat. = \_\_\_\_\_

Long = \_\_\_\_\_

PLANAS

E = x = 656627.497

N = y = 4753813.280

E = x = \_\_\_\_\_

N = y = \_\_\_\_\_

E = x = \_\_\_\_\_

N = y = \_\_\_\_\_





Nº 328

NAVAZQUINA

Cuarto ORDEN  
ALTITUD  
974.7481

Hoja 1:50.000 n° 117

Provincia Navarra

" 1:5.000 n° 7-2

Término Escaroz

" 1:2.000 n°

DATOS CATASTRALES

Fecha construcción 1.970

Propietario \_\_\_\_\_ Domicilio \_\_\_\_\_

" observación Sep. 70

Poligono 19 Parcela \_\_\_\_\_ Subparcela \_\_\_\_\_

Situación, itinerario y otros datos

Se sube por el pueblo de Escaroz, por la pista del cementerio. A unos 20 minutos de coche, al llegar a un campo de labranza, se sigue a la izquierda del camino y frente al campo unos 20 m. y se llega al vértice, al borde de un campo abandonado.

COORDENADAS

GEOGRAFICAS

Lat.= \_\_\_\_\_  
Long.= \_\_\_\_\_

PLANAS

Lat.= \_\_\_\_\_  
Long.= \_\_\_\_\_

E = x = 656855.724  
N = y = 4751209.285

E = x = \_\_\_\_\_  
N = y = \_\_\_\_\_

E = x = \_\_\_\_\_  
N = y = \_\_\_\_\_



Nº 240

OCHOGORRI

TERCER ORDEN  
ALTITUD  
1.922,0053

Hoja 1:50.000 nº 117  
" 1:5.000 nº 3-7  
" 1:2.000 nº \_\_\_\_\_  
Fecha construcción 1.966  
" observación Agosto 70

Provincia Navarra  
Término Uztárroz

PROPIETARIO Y DATOS CATASTRALES  
Propietario \_\_\_\_\_ Domicilio \_\_\_\_\_  
Polígono 11 Parcela \_\_\_\_\_ Subparcela \_\_\_\_\_

<u>Situación, itinerario y otros datos</u>		COORDENADAS	
<p>Se pasa el puerto de Larráun y se baja la carretera de Prancia cerca de 1 Km. De aquí se toma una pista hacia la derecha de unos 6 Kms. de longitud. Al final de la pista se deja el coche y se sube todo el barranco en línea recta, hasta llegar a lo alto de la loma. Se sigue la loma hacia la izquierda y se llega al vértice.</p> <p>Se llega, a pie, en 2 horas, desde el punto en que se dejó el coche.</p> <p>(Este tercer orden se encuentra en buen estado).</p>		Lat.=	
		Long=	
		Lat.=	
		Long=	
		PLANAS	
		E = x =	669781.215
		N = y =	4758309.781
		E = x =	
		N = y =	
		E = x =	
		N = y =	



Nº 238

ORBIZCAYACO

Cuarto ORDEN

ALTITUD  
1660.0097

Hoja 1:50.000 nº 117

Provincia Navarra

" 1:5.000 nº 2-5

Término Uztároz

" 1:2.000 nº

DATOS CATASTRALES

Fecha construcción 1.970

Propietario Domicilio

" observación Agos. 70

Polígono 11 Parcela Subparcela

Situación, itinerario y otros datos

Se llega andando desde el puerto de Larraun, por una loma a mano derecha.

Este vértice se encuentra en la misma altura con Francia, mojón núm. 238.

Desde donde no se puede pasar con coche, se tarda en llegar unos 20 ó 30 minutos.

COORDENADAS

GEOGRAFICAS

Lat. =  
Long. =

Lat. =  
Long. =

PLANAS  
E = x = 664557.938

N = y = 4759795.732

E = x =

N = y =

E = x =

N = y =



Nº 199

C R H I

Segundo ORDEN  
ALITUD  
2017.6984

Hoja 1:50000 nº 117

Provincia Navarra

" 1:5000 nº 1-5

Término Valle de Salazar

" 1:2000 nº

PROPIETARIO Y DATOS CATASTRALES

Fecha construcción 1.966

Propietario

Domicilio

" observación Agosto 70

Poligono 10

Parcela

Subparcela

Situación, itinerario y otros datos

Saliendo de Cehagavía hacia Izalzu, se toma la carretera de Francia, hasta llegar al túnel. De aquí se sigue por la izquierda hasta lo más alto, donde se encuentra el vértice.

Se tarda 1 hora, arduo.

COORDENADAS

GEOGRAFICAS

Lat. =

Long. =

Lat. =

Long. =

PLANAS

E = x = 662658.172

N = y = 4761681.999

E = x =

N = y =

E = x =

N = y =

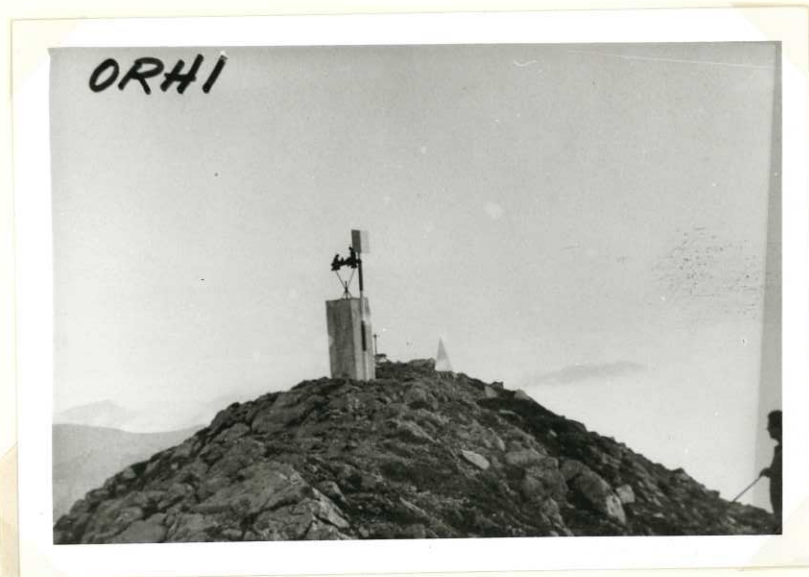



No 199

O R H I

Segundo ORDEN  
ALTITUD  
2017.6984

Hoja 1:50.000 n° 117  
" 1:5.000 n° 1-5  
" 1:2.000 n°

Provincia Navarra  
Término Valle de Salazar

Fecha construcción 1.966  
" observación Agosto 70

Propietario  
Polígono 10 Parcela

DATOS CATASTRALES  
Domicilio  
Subparcela

Situación, itinerario y otros datos  
Saliendo de Ochagavía hacia Izalzu, se toma la carretera de Francia, hasta llegar al túnel. De aquí se sigue por la izquierda hasta lo más alto, donde se encuentra el vértice.  
Se tarda 1 hora, andando.

COORDENADAS  
GEOGRAFICAS  
Lat.=  
Long.=  
Lat.=  
Long.=  
PLANAS  
E = x = 662658.172  
N = y = 4761681.999  
E = x =  
N = y =  
E = x =  
N = y =

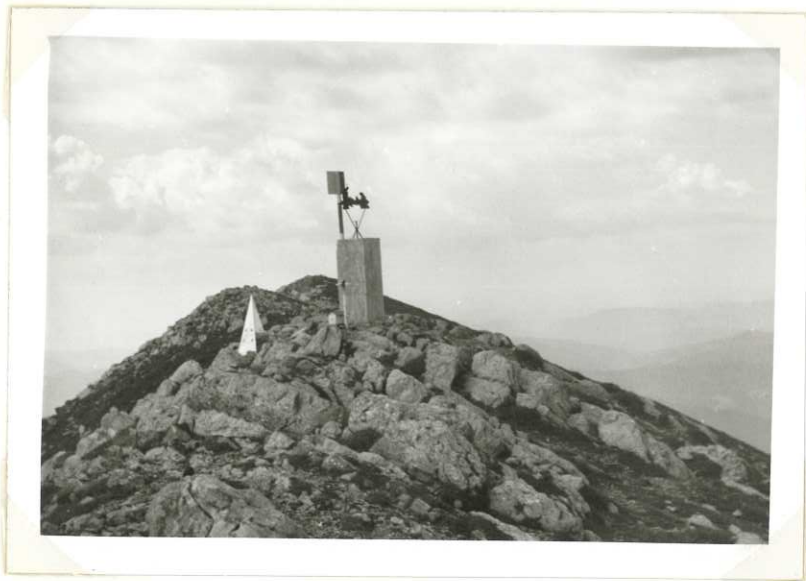

Nº 398

PEÑA EZKAURRE

Cuarto ORDEN  
ALTITUD  
1853.1041

Hoja 1:50.000 nº 117

Provincia Navarra

" 1:5.000 nº 8-8

Término Isaba

" 1:2.000 nº

DATOS CATASTRALES

Fecha construcción 1.970

Propietario

Domicilio

" observación Agosto 70

Polígono 11 Parcela

Subparcela

Situación, itinerario y otros datos

Se sigue la carretera Zuriza - Anso hasta llegar a una borda con era a la izquierda de la carretera. Se deja el coche. Se cruza el río y se continúa campo a través; al final del campo se toma una senda, hacia la derecha, y se llega a unos prados con una cabaña. Siempre por la derecha, se llega a otra senda que va a media ladera por las rocas, sobre una baguada. A mitad de la baguada se sube y en lo más alto se encuentra el vértice. Un poco más adelante, a 10 minutos, se encuentra un auxiliar sin cemento, cuya bandera está metida en una grieta de la roca.

Se tarda en llegar 2 horas.

COORDENADAS

GEOGRAFICAS

Lat.=  
Long.=  
Lat.=  
Long.=  
E=x= 674267.685  
N=y= 4747498.988  
E=x=  
N=y=  
E=x=  
N=y=

PLANAS

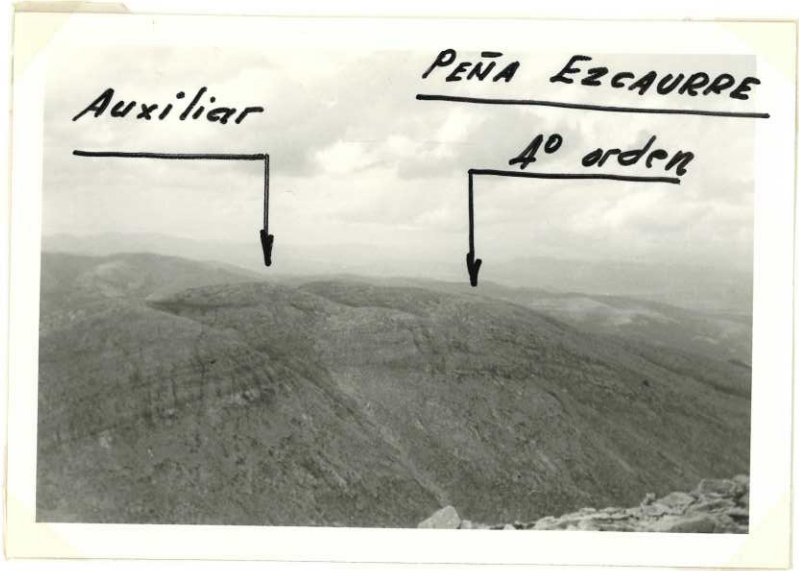

Nº 397

PEÑA BZCÁÑUNE (AUX.)

ORDEN

ALTITUD

1851.5532

Hoja 1:50.000 nº 117

Provincia Navarra

" 1:5.000 nº 117-8-1

Término Isaba

" 1:2.000 nº

DATOS CATASTRALES

Fecha construcción 1.970

Propietario

Domicilio

" observación Agosto.1970

Polygono 22

Parcela

Subparcela

Situación, itinerario y otros datos

Se sigue la carretera de Zuriza - Anso hasta llegar a una borda con era a la izquierda de la carretera. Se deja el coche. Se cruza el río y se continúa campo a través; al final del campo se toma una senda, hacia la derecha, y se llega a unos prados con una cabañita. Siempre a la derecha se llega a otra senda que va a media ladera por las rocas, sobre una baguada. A mitad de la baguada se sube y en lo más alto se encuentra el vértice de 40 O. Un poco más adelante a 10 minutos, está el Aux. sin cemento, cuya bandara está metida en una grieta de la roca.

COORDENADAS

GEOGRAFICAS

Lat.=

Long=

Lat.=

Long=

PLANAS

E=x= 674595.231

N=y= 4747227.331

E=x=

N=y=

E=x=

N=y=



Nº 237

PICATUA

Cuarto ORDEN  
ALTITUD  
1408.664

Hoja 1:50.000 nº 117  
" 1:5.000 nº 3-5  
" 1:2.000 nº  
Fecha construcción 1.970  
" observación Julio 70

Provincia Navarra  
Término Uztárroz  
Propietario  
Polígono 11 Parcela

DATOS CATASTRALES  
Domicilio  
Subparcela

Situación, itinerario y otros datos  
Este vértice se encuentra en el lado derecho de la carretera de Ochagavía al Pico de Orhi, frente al Km. 7 de la citada carretera.  
Se llega en Land-Rover hasta el mismo vértice.

COORDENADAS  
GEOGRAFICAS  
Lat.=  
Long.=  
Lat.=  
Long.=  
PLANAS  
E = x = 662405.577  
N = y = 4758390.813  
E = x =  
N = y =  
E = x =  
N = y =  
E = x =  
N = y =





Nº 396

PICO BRUJAS

Cuarto \_\_\_\_\_ ORDEN  
ALTITUD  
1585.3326

Hoja 1:50.000 nº 117  
" 1:5.000 nº 8-7  
" 1:2.000 nº \_\_\_\_\_  
Fecha construcción 1.970  
" observación Agosto 70

Provincia Navarra  
Término Isaba  
Propietario \_\_\_\_\_  
Polígono 22 Parcela \_\_\_\_\_

DATOS CATASTRALES  
Domicilio \_\_\_\_\_  
Subparcela \_\_\_\_\_

COORDENADAS	
GEOGRAFICAS	Lat.= _____ Long.= _____
	Lat.= _____ Long.= _____
PLANAS	E = x = 670758.275 N = y = 4745419.816
	E = x = _____ N = y = _____
	E = x = _____ N = y = _____
	E = x = _____ N = y = _____

Situación, itinerario y otros datos

Situado en lo alto del Pico de las Brujas.  
Se toma la pista del repetidor de Isaba - hasta el final y luego se continúa por la cresta de la sierra, cerca de 1 Km., hasta llegar al pico más alto, situado al E. del citado repetidor de TV.  
Se llega al vértice en Land-Rover.



Nº 338

PUNTA DEL ICALTERREA

Cuarto ORDEN  
ALTITUD  
1326.3404

Hoja 1:50.000 nº 117  
" 1:5.000 nº 5-7  
" 1:2.000 nº

Provincia Navarra  
Término Isaba

Fecha construcción 1.970  
" observación Julio 70

Propietario \_\_\_\_\_ Domicilio \_\_\_\_\_  
Polígono 11 Parcela \_\_\_\_\_ Subparcela \_\_\_\_\_  
DATOS CATASTRALES

Situación, itinerario y otros datos

Se deja el coche unos 400 m. después de pasado el Km. 5 de la carretera de Isaba a Belagña. A la derecha, en el río, hay un dique y a su izquierda sale una senda; se pasa por delante de una borda y se sigue hasta llegar a un collado, que es un prado; se continúa por la senda a la derecha, y después de pasar unos pinos, se divide el monte. Es el segundo de los dos rasos que hay.

Cuesta llegar, a pie, 1 hora y cuarto.

COORDENADAS	
GEOGRAFICAS	Lat.= _____ Long.= _____
PLANAS	Lat.= _____ Long.= _____
	E = x = 671333.852 N = y = 4752800.260
	E = x = _____ N = y = _____
	E = x = _____ N = y = _____

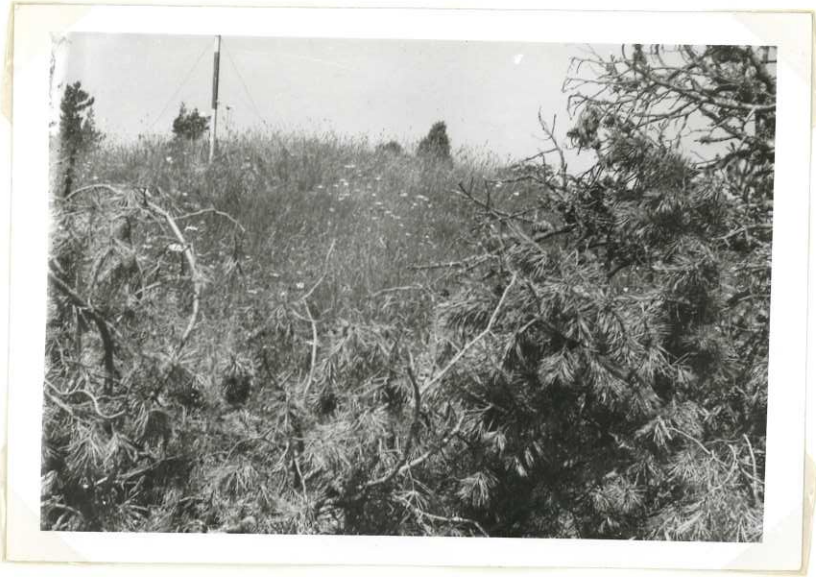

No 232

PUERTOS

Cuarto ORDEN  
ALTITUD  
1366.4440

Hoja 1:50.000 n° 117  
" 1:5.000 n° 3-1  
" 1:2.000 n°

Provincia Navarra  
Término Ocheavía

Fecha construcción 1.970  
" observación Octu.70

Propietario  
Polígono 9 Parcela

DATOS CATASTRALES  
Domicilio  
Subparcela

Situación, itinerario y otros datos  
Se sube por la carretera de la Virgen de -  
Las Nieves. Al llegar al alto se continúa por el  
camino de la izquierda y al llegar a una alambrada se continúa otra vez por la izquierda. Siguiendo la alambrada se llega al mismo vértice.  
Desde el puerto se hace el recorrido andando. Del puerto al vértice se tarda unos 40'.

COORDENADAS  
GEOGRAFICAS  
Lat.=  
Long=  
Lat.=  
Long=  
PLANAS  
E = x = 649529.057  
N = y = 4757069.772  
E = x =  
N = y =  
E = x =  
N = y =



Nº 385

REMEMENDIA

TERCER ORDEN

ALTITUD

Hoja 1: 50.000 n° 117

Provincia NAVARRA

1.385.8018

" 1: 5.000 n° 8 - 1

Término JAURRIETA Y URRAL ALTO;  
SARRIES

" 1: 2.000 n°

DATOS CATASTRALES

Fecha construcción

Propietario

Domicilio

" observación 1.968

Polígono 19 Parcela

Subparcela

Situación, itinerario y otros datos

En la parte más alta del cerro de su nombre. Se parte de Escároz por la carretera de Burguete y una vez subido el alto, pasado Jaurrieta, se toma a la izda. la carretera a la finca de Remendia (propiedad de la Diputación), pudiendo llegar hasta ella en coche.

De aquí se toma un camino transitable para un vehículo todo terreno, durante unos 5 Kms. que nos lleva al monte y luego se sigue andando unos 20 minutos. En dirección NO hay bastante arbolado y hubo que talar bastante.

Se puede llegar en caballería hasta el vértice.

COORDENADAS

GEOGRAFICAS  
S. EUROPEO

Lat. = 42° 50' 46", 164 N

Long = 1° 10' 26", 676 W

Lat. =

Long =

U.T.M.  
PLANAS

E = x = 649.207,540

N = y = 4.745.433,427

E = x =

N = y =

E = x =

N = y =



Remendia

117



Nº 392

SANTA BARBARA

Cuarto ORDEN  
ALTITUD  
1465.3828

Hoja 1:50.000 nº 117  
" 1:5.000 nº 1-5  
" 1:2.000 nº  
Fecha construcción 1.970  
" observación Agosto 70

Provincia Navarra  
Término Roncal

DATOS CATASTRALES  
Propietario  
Poligono 22 Parcela Subparcela Domicilio

Situación. <u>Itinerario y otros datos</u>	
Desde el Km. 31,500 de la carretera de Navarra hasta llegar a la parte más alta de la sierra. De aquí se continúa en dirección S. hasta la punta de la lona, en donde se sitúa el vértice, dando vistas a Vidangoz.	
COORDENADAS	
GEOGRAFICAS	
Lat. =	
Long =	
Lat. =	
Long =	
PLANAS	
E = x =	664953.001
N = y =	4744796.410
E = x =	
N = y =	
E = x =	
N = y =	



Nº 334

SIERRA

Cuarto ORDEN  
ALTITUD  
1408.0765

Hoja 1:50.000 n° 117  
" 1:5.000 n° 7-5  
" 1:2.000 n°  
Fecha construcción 1.970  
" observación Agosto 70

Provincia Navarra  
Término Uztarroz

Propietario  
Polígono 11 Parcela Subparcela

DATOS CATASTRALES  
Domicilio

Situación, itinerario y otros datos  
Se toma una pista que sale del puerto de Lazar durante unos 5 Kms. Al llegar a una curva a la izquierda, cuesta abajo, se deja la pista y se sigue por unos llanos a la izquierda de la pista. Se sigue toda la loma adelante hasta llegar a un punto que se encuentra a 1 Km. de la pista. Hay se sitúa el vértice.  
Recorrido en Land-Rover.

COORDENADAS  
GEOGRAFICAS  
Lat.=  
Long=  
Lat.=  
Long=  
PLANAS  
E=x= 664539.953  
N=y= 4749442.345  
E=x=  
N=y=  
E=x=  
N=y=  
E=x=  
N=y=



Nº 335

U N O

Cuarto ORDEN  
ALTITUD  
1272.5040

Hoja 1:50000 n° 117  
" 1:5000 n° 117-6-6  
" 1:2000 n°  
Fecha construcción 1.970  
" observación Jul.1970

Provincia Navarra  
Término Uztárriz  
Propietario  
Poligono 11 Parcela

DATOS CATASTRALES  
Domicilio  
Subparcela

Situación, itinerario y otros datos		COORDENADAS	
<p>Para llegar a este vértice, se toma una pista que sale del puerto de Lázar y se sigue por espacio de unos 5 Km., hasta llegar a una curva baja y vuelve hacia la izquierda; se deja la pista y se entra por unos rasos a la izquierda por los que se sigue 1 Km. más o menos; se llega al 4º orden llamado Sierra; desde aquí, a la izquierda, bajando por unos rasos y unas bordas. El vértice se encuentra a unos 300 m. de la segunda borda.</p> <p>Con coche hasta Sierra y después a pie 1 h.</p>		Lat.=	
		Long=	
<p>PLANAS</p>		Lat.=	
		Long=	
		E=x =	665747.468
		N=y =	4751500.308
		E=x =	
		N=y =	
		E=x =	
		N=y =	



Nº 331

V I O I N T A

SIGUNDO ORDEN

ALTITUD

Hoja 1: 50.000 n° 117

Provincia NAVARRA

" 1: 5.000 n° 7 - 4

Término I. V. DE CALAR-SARRINS

" 1: 2.000 n°

DATOS CATASTRALES

Fecha construcción 1.967

Propietario

Domicilio

" observación 1.967

Polígono 10 Parcela

Subparcela

Situación, itinerario y otros datos

En lo alto del monte Bracola.

Desde Escuros se toma la pista de Behalagui en

Leand-Lover, se llega hasta el mismo vértice. Se

recorren unos 14 Kas. y se invierten unos 90 minu-

tos.

COORDENADAS

GEOGRAFICAS

S. EUROPEO Lat. = 42° 51' 16" , 088 N

Long = 1° 02' 12" , 007 W

Lat. =

Long =

PLANAS  
U. T. N.

E = x = 660.414, 810

N = y = 4.746.609, 124

E = x =

N = y =

E = x =

N = y =

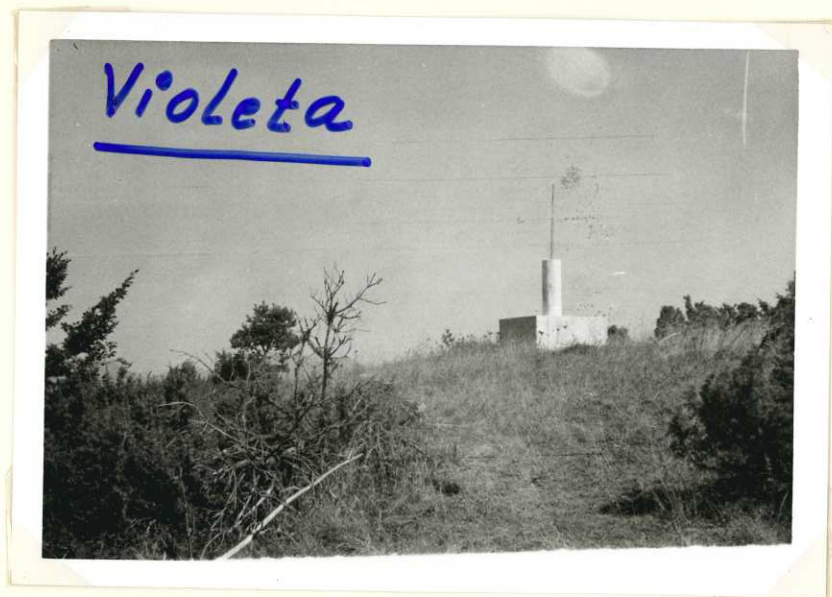



Nº 530

Z. A. M. E. N. G. O. A.

Hoja 1:50.000 nº 117

Provincia Navarra

" 1:5.000 nº 6-4

Término Escároz

" 1:2.000 nº

DATOS CATASTRALES

Fecha construcción 1-1-970

Propietario

" observación 8-1-970

Polígono 10 Parcela

Subparcela

Cuarto ORDEN

ALTITUD

1.227,1330

Situación, itinerario y otros datos

Se sigue el camino de Escároz a Uztároz, se pasa por dos bordas que dan a la derecha, una de ellas junto a una curva que hace el camino; seguir este camino hasta llegar a un claro, donde se puede ver un pino grande, a la izquierda del mismo camino, en medio de unos campos. El vértice se encuentra en un cerro anterior al pino.

Se va en coche.

COORDENADAS

GEOGRAFICAS

Lat.=

Long.=

Lat.=

Long.=

PLANAS

E=x= 658.915,258

N=y= 4.750.539,535

E=x=

N=y=

E=x=

N=y=

