

Hoja - 118

Vértices

Anielarra

Ansa

Arlas

Lácora

La Paquiza

Maz

Mesa de los Tres Reyes

Pazarra

Pedriza

Peña Ezcaurre 2º

Pinare

Total 11 Vértices

Nº 285

ANIELARRA

Cuarto ORDEN
ALTITUD
2349.5017

Hoja 1:50.000 nº 118
" 1:5.000 nº 3-3
" 1:2.000 nº _____
Fecha construcción 1.968
" observación Agosto 70

Provincia Navarra
Término Isaba
Propietario _____
Polígono 11 Parcela _____

DATOS CATASTRALES
Domicilio _____
Subparcela _____

Situación, itinerario y otros datos
Para ir a este punto se deja el coche -
150 m. más adelante de la cueva de San Martín,
donde hay una placa que pone "Espeologi". Se -
sigue una senda que está marcada con pintura y
se llega a un raso del que parten otras dos -
sendas. Se continúa por la de la derecha, que
pasa por detrás de un monte. Se sigue toda la
senda, que está marcada con piedras y se pasa
por una especie de baguada. A la derecha se en-
cuentra el punto, en la parte más alta de la -
Sierra.
Se tarda en llegar a pie unas 2 h. 30'.

COORDENADAS
GEOGRAFICAS
Lat. = _____
Long = _____
Lat. = _____
Long = _____
PLANAS
E = x = 684972.806
N = y = 4756837.069
E = x = _____
N = y = _____
E = x = _____
N = y = _____

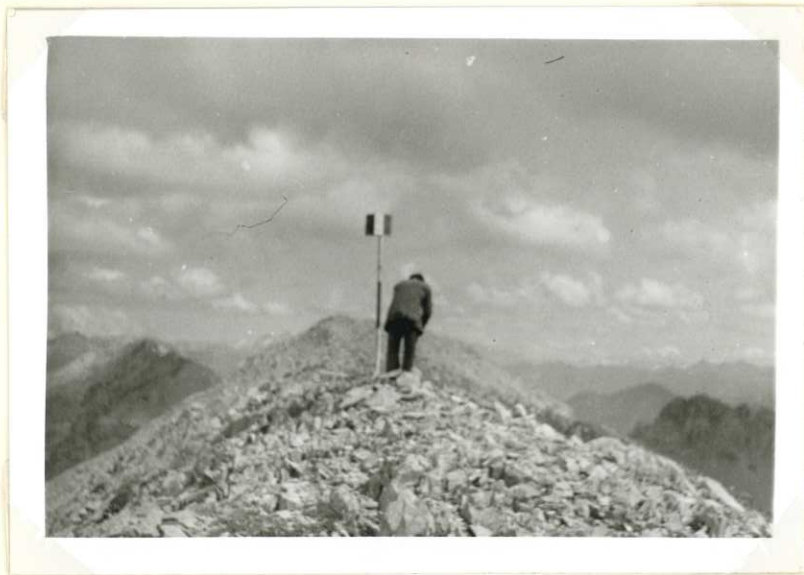

Nº 243

A N S A

Cuarto <u>ORDEN</u>
ALTITUD <u>1637.6618</u>

Hoja 1:50.000 nº 118

" 1:5.000 nº 118-3-2

" 1:2.000 nº _____

Fecha construcción 1.970

" observación Julio-1970

Provincia Francia

Término Larra

DATOS CATASTRALES

Propietario _____ Domicilio _____

Polígono 11 Parcela _____ Subparcela _____

Situación, itinerario y otros datos

Para llegar a este vértice se sube por el puerto de Belagua y unos 500 m. antes de llegar al primer tunel, en un lugar que se encuentra un barracón, a la izquierda en--- frente del barracón, donde unas rocas, se situa el punto.

Se tarda en llegar 10 minutos a pié.

COORDENADAS

GEOGRAFICAS

Lat.= _____

Long.= _____

Lat.= _____

Long.= _____

PLANAS

E=x= 679294.857

N=y= 4758817.860

E=x= _____

N=y= _____

E=x= _____

N=y= _____

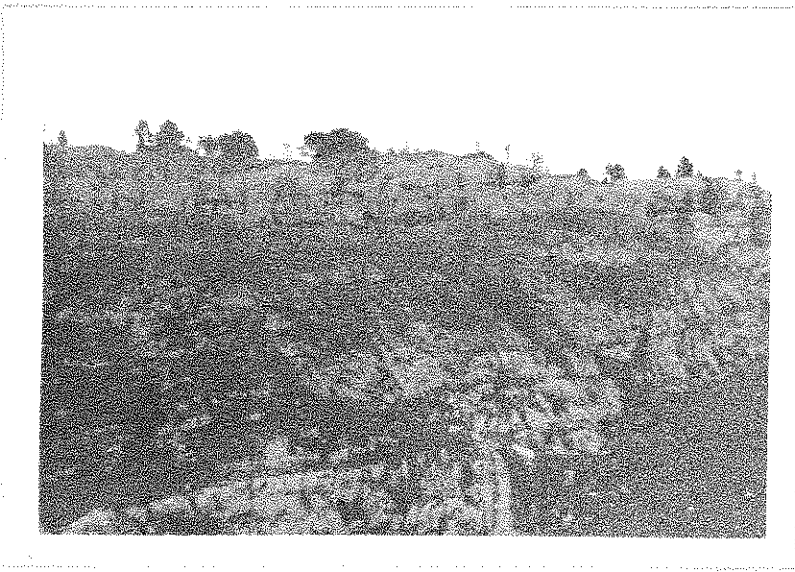

Nº 244

A R L A S

Cuarto ORDEN
ALTITUD
2043.6036

Hoja 1:50.000 nº 118

" 1:5.000 nº 118-2-3

" 1:2.000 nº

Fecha construcción 1.969

" observación AGOS.1970

Provincia Navarra

Término Isaba

DATOS CATASTRALES

Propietario

Polígono 11 Parcela Subparcela

Domicilio

Situación, Itinerario y otros datos

Para llegar a este punto se coge la carretera de Belagua; se pasa a Francia hasta llegar frente a un chalet; unos 500 m. antes de llegar al refugio francés, se sube unos 100 m a la derecha, en coche, y derecho, arriba, en un pico muy agudo, se encuentra el vértice.

Se tarda en llegar, 30 minutos a pie.

COORDENADAS

GEOGRAFICAS

Lat.=

Long.=

Lat.=

Long.=

PLANAS

E=x= 683464.368

N=y= 4759831.509

E=x=

N=y=

E=x=

N=y=

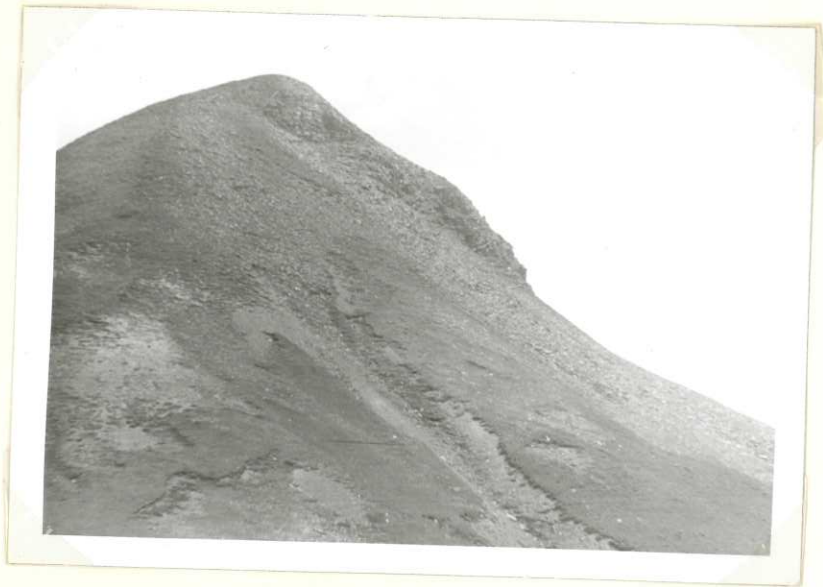

Nº 242

L A C O R A

Tercer ORDEN
ALTITUD
1843.2650

Hoja 1:50000 nº 118

Provincia Navarra

" 1:5000 nº 118-3-1

Término Isaba

" 1:2000 nº

DATOS CATASTRALES

Fecha construcción 1.967

Propietario

Domicilio

" observación AGOS. 1967

Polígono 11

Parcela

Subparcela

Situación, itinerario y otros datos		COORDENADAS	
<p>Para llegar a este vértice se sube todo el puerto de Belagua hasta llegar al límite con Francia. Se toma la loma de la izquierda unos 300 m. y se deja el coche. Se sigue por un sendero que va a pasar por debajo de unas peñas y al llegar a un collado de frente, a unos 500 m. está el montículo donde se encuentra el punto.</p> <p>Se tarda unos 60'.</p>		Lat. =	
		Long =	
		Lat. =	
		Long =	
		PLANAS	E = x = 676374.180
			N = y = 4758027.241
	E = x =		
	N = y =		
	E = x =		
	N = y =		

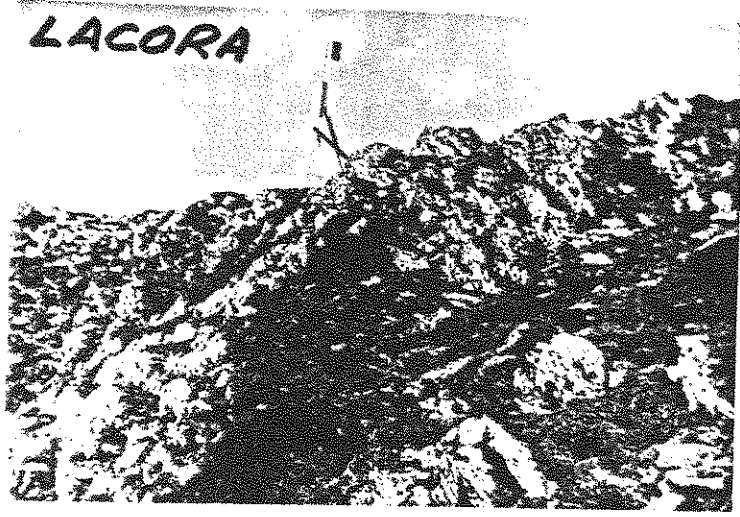

Nº 341

L A Y A Q U I Z A

Cuarto ORDEN
ALTITUD
2105.0935

Hoja 1:50.000 n° 118

Provincia Huesca

" 1:5.000 n° 118-5-2

Término

" 1:2.000 n°

DATOS CATASTRALES

Fecha construcción 1.968

Propietario

Domicilio

" observación Agos.1970

Polígono 11

Parcela Subparcela

Situación, itinerario y otros datos

Desde la carretera de Zuriza a salir a la de Ansó. Se toma a la izquierda, la carretera que va a Linza y al final se deja el coche. Se toma una senda que va hasta el final de los prados y que está marcada con pintura. Se pasa por la izquierda de una cabaña de pastores y de un collado. Se baja toda la senda hasta llegar a una segunda cabaña de pastores. Se sigue por la izquierda toda la loma, sin subir al monte. El punto se encuentra a la derecha de esta loma. Se tarda, unas 2 h. desde que se deja el coche.

COORDENADAS

GEOGRAFICAS

Lat.=
Long.=

Lat.=
Long.=

PLANAS

E=x= 681622.806
N=y= 4753860.730

E=x=
N=y=
E=x=
N=y=

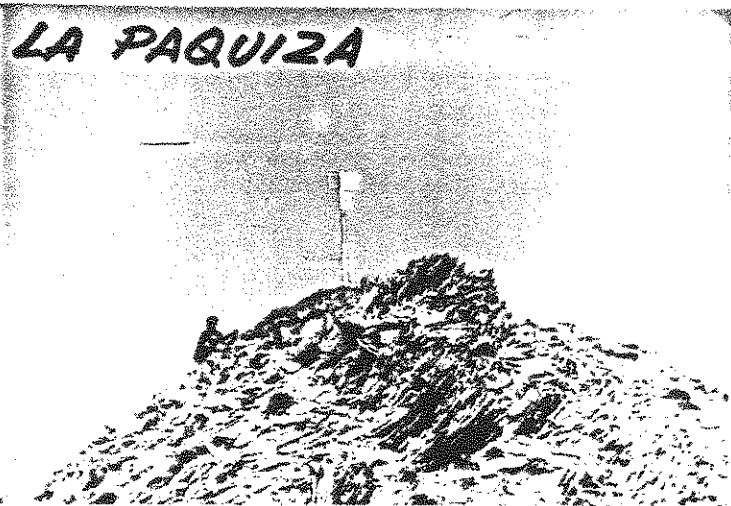

Nº 340

N A Z

TERCER ORDEN
ALTITUD
1.941,0746

Hoja 1:50.000 n° 118

Provincia NAVARRA-HUESCA

" 1:5.000 n° 5 - 1

Término IZABA-ANZO

" 1:2.000 n°

DATOS CATASTRALES

Fecha construcción 1.967

Propietario

Domicilio

" observación 1.967

Polígono 11 Parcela

Subparcela

Situación, itinerario y otros datos

En lo alto de monte Charanzachella. Se parte de Izaba hacia Belagua y en el paraje conocido con el nombre de Llanos de Belagua, se deja el coche, iniciándose la subida, sin senda muy marcada, al principio sobre pino y hayedo y luego por pradera. Se invierte en el recorrido 2 horas y media.

COORDENADAS

GEOGRAFICAS

Lat. = 42° 54' 12" , 096 N
Long = 48° 56' , 731 W

Lat. =
Long =

PLANAS
U. t. M.
E = x = 678.324,075
N = y = 4.752.483,268

E = x =
N = y =
E = x =
N = y =



Nº 342

MESA DE LOS TRES REYES

Cuarto _____
ORDEN _____

ALTITUD
2342.6019

Hoja 1:50.000 nº 118
" 1:5000 nº 4-3
" 1:2.000 nº _____
Fecha construcción 1.969
" observación Agosto 69

Provincia Navarra
Término Isaba

Propietario _____
Polígono 11 Parcela _____ Subparcela _____
Domicilio _____
DATOS CATASTRALES

Situación, itinerario y otros datos
Se toma la carretera que va a Linza, que parte a la izquierda de la que desde Zuriza llega a la que va a Anso. Siguiendo la primera carretera, en donde termina, se deja el coche. Se toma una senda que va a los prados de arriba y que está marcada con pintura roja. Se pasa por una cabaña de pastores, se sigue la senda, que deja un collado a la izquierda, y se baja hasta una segunda cabaña de pastores; 500 m. hacia abajo de esta cabaña se toma otra senda, marcada con piedra, a la derecha del barranco. Al final de la senda se llega al vértice.
Se tarda en llegar a pie unas 3 horas.
El punto se encuentra a 15 m. del collado, en vez de subir a la peña.

COORDENADAS
GEOGRAFICAS
Lat.= _____
Long.= _____
Lat.= _____
Long.= _____
PLANAS
E=x = 685383.058
N=y = 4754501.634
E=x = _____
N=y = _____
E=x = _____
N=y = _____



Nº 283

P A Z A R R A

Cuarto ORDEN

ALTITUD

Hoja 1:50.000 nº 118

Provincia Navarra

1.570,6881

" 1:5.000 nº 4-1

Término Isaba

" 1:2.000 nº

DATOS CATASTRALES

Fecha construcción 1.970

Propietario

Domicilio

" observación 7-1.970

Polígono 11 Parcela Subparcela

Situación, itinerario y otros datos

Para llegar a este vértice se sube el puerto de Belagua a San Martín. Se deja el coche en el refugio de montaña. Se baja hasta el fondo del prado y se toma una senda entre los árboles y donde se juntan las montañas se toma la ladera de la derecha hasta llegar al punto, que se encuentra en la parte más baja de la sierra.

Cuesta llegar a pie 1 hora 45 minutos.

COORDENADAS

GEOGRAFICAS

Lat. =

Long. =

Lat. =

Long. =

PLANAS

E = x = 678.108,423

N = y = 4.756.058,386

E = x =

N = y =

E = x =

N = y =



Nº 284

PENRIZA

Cuarto ORDEN
ALTITUD
1824.7647

Hoja 1:50.000 nº 118

Provincia Navarra

" 1:5.000 nº 3-2

Término Isaba

" 1:2.000 nº

DATOS CATASTRALES

Fecha construcción 1.970

Propietario

Domicilio

" observación Julio 70

Polígono 11 Parcela

Subparcela

Situación, itinerario y otros datos

Desde la muga 256, que se encuentra a 1,5 Kms. del refugio y a la izquierda de la carretera, se sigue por unos prados, a la derecha de la carretera, y se pasan dos montículos. De aquí se divisan unas losas donde se deja el coche, y se continúa, hacia la derecha de las losas, por un camino que gira a la izquierda y que lleva hasta una cabaña de pastores. A la derecha de la cabaña hay dos cotas (como de prado). Se pasan estas cotas y en la siguiente se encuentra el vértice.

Se tarda, a pie, cerca de 1 hora.

COORDENADAS

GEOGRAFICAS

Lat.=

Long=

Lat.=

Long=

PLANAS

E = x = 681109.674

N = y = 4758257.000

E = x =

N = y =

E = x =

N = y =



Nº 400

P E Ñ A E Z C A U R R E

SEGUIDO ORDEN

ALTITUD

Hoja 1:50000 n° 118

Provincia NAVARRA-HUBISCA

2.045,9802

" 1:5000 n° S - 1

término I.L. DE ISABA Y ANSO

" 1:2000 n°

DATOS CATASTRALES

Fecha construcción 1.967

Propietario

Domicilio

" observación

Polígono 11 Parcela

Subparcela

Situación, itinerario y otros datos

Dotó situado en lo más alto de la peña llamada Peña Encarnate en los Pirineos en la línea límite de las provincias de Navarra y Huesca.

El acceso se realiza desde Isaba por la carretera Local que desde este pueblo conduce a Zuniza. Se llega hasta unas bordas a unos 7 Kms. de Isaba. Aquí se deja el coche y andando se continúa por una senda que asciende por la ladera hasta una borla de pastoreo, bien conservada. A partir de aquí, sin senda, por terreno pedregoso y luego por una ladera de hayas se llega al pie de la 3ª peña. Se sube por una ladera muy porosa y rocosa y así se continúa siempre por terreno pedregoso debido a las aristas vivas de la roca hasta el vértice a campo a través.

COORDENADAS

GEOGRAFICAS

S. EUROPEO Lat. = 42° 51' 14" , 937 N

Long = 50° 23' , 704 W

Lat. =

Long =

PLANAS U.T.M.

E = x = 676.491,894

N = y = 4.746.967,218

E = x =

N = y =

E = x =

N = y =

PEÑA EZCAURRE



Peña Ezcaurre

118

Nº 400

PEÑA HZCAURRE

SEGURO ORDEN

ALTITUD

Hoja 1: 50000 nº 118

Provincia NAVARRA-HUESCA

" 1: 5000 nº 8 - 1

Término L.L. DE ISADA Y ANSO

2.045,9802

" 1: 2000 nº

DAOS CATASTRALES

Fecha construcción 1.967

Propietario

Domicilio

" observación

Polígono 11 Parcela

Subparcela

Situación, itinerario y otros datos

Está situado en lo más alto de la Peña llamada Peña Hzcurre en los Pirineos en la línea límite de las provincias de Navarra y Huesca.

El acceso se realiza desde Isaba por la carretera local que desde este pueblo conduce a Zurize. Se llega hasta unas bordas a unos 7 kms. de Isaba. Aquí se deja el coche y andando se continúa por una senda que asciende por la ladera hasta una borda de pastores, bien conservada. A partir de aquí, sin senda, por terreno pedregoso y luego por una ladera de hayas se llega al pie de la 3ª Peña. Se sube por una ladera muy pedregosa y rocosa y así se continúa siempre por terreno pedregoso debido a las aristas vivas de la roca hasta el vértice a campo a través.

COORDENADAS

GEOGRAFICAS

S. EUROPEO Lat. = 42° 51' 14", 937 N

Long = 50° 23", 704 W

Lat. =

Long =

PLANAS U. T. M.

E = x = 676.491,894

N = y = 4.746.967,218

E = x =

N = y =

E = x =

N = y =

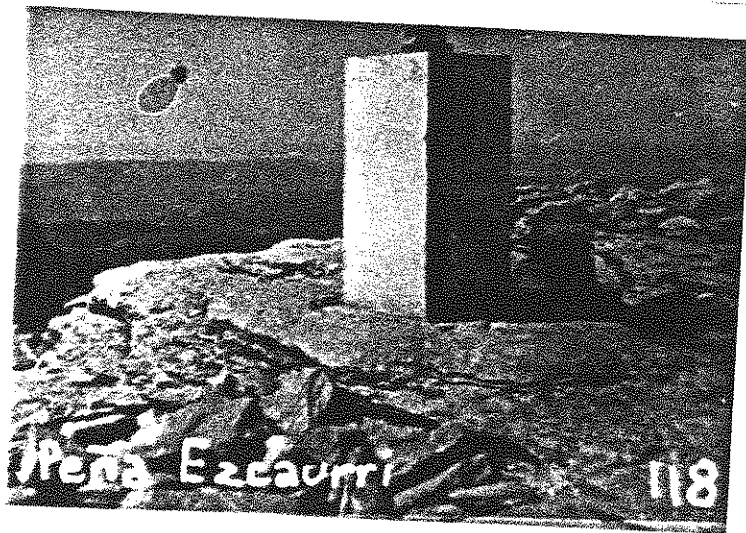

Nº 401

PINARE

Cuarto ORDEN
ALTITUD
1612.7312

Hoja 1:50.000 n° 118
" 1:5.000 n° 7-2
" 1:2.000 n°
Fecha construcción 1.969
" observación Julio 70

Provincia Huesca
Término Ansó

DATOS CATASTRALES
Propietario _____ Domicilio _____
Polígono 11 Parcela _____ Subparcela _____

COORDENADAS	
GEOGRAFICAS	Lat.= _____
	Long.= _____
PLANAS	Lat.= _____
	Long.= _____
	E = x = 679796.521
	N = y = 4749020.817
	E = x = _____
	N = y = _____
	E = x = _____
	N = y = _____

Situación, itinerario y otros datos

Hacia la izquierda de la carretera Zuriza - Ansó parte otra, la cual se sigue. 150 m. después se pasa por dos casas grandes que son un albergue de Ansó. Se sigue la carretera hacia la derecha - unos 100 m. De aquí se sube por la ladera de la izquierda del primer barranco, hasta llegar a unos rasos. Enfrente de estos rasos, al otro lado de la baguada, se encuentra el punto, situado sobre unas pequeñas rocas.

Se tarda en llegar, a pie, unos 35 minutos.

