

Hoja - 139

Vértices

Alto Alda

Alto Aranarache

Irasabela

Isluce

La Caliza

La Reineta

Las Encinas

Monte Santo

Monte Santo I

Ochaldalta

Orbisero

Paluena

Peña Mendiandi

Pinar

Puerto Gastiain

Raso de Vitoria

Raso Vitoria I

Total 17 Vértices

Nº 344

ALTO ALDA

Cuarto ORDEN
ALTITUD
1124.3147

Hoja 1:50.000 nº 139
" 1:5.000 nº 5-6
" 1:2.000 nº _____
Fecha construcción 1.970
" observación Abril 71

Provincia Alava
Término Orbiso

DATOS CATASTRALES
Propietario _____ Domicilio _____
Polígono 30 Parcela _____ Subparcela _____

Situación, Itinerario y otros datos
Situado 2,500 Kms. al N. de Alba.
Se sale de Alba camino de Ulíbarri - Arana y al llegar al portillo se juntan otros caminos. Se sigue por el de la izquierda y en el centro de la sierra, en la cota más alta, se encuentra el vértice, dando vistas a Alba.
Recorrido en Land-Rover.

COORDENADAS
GEOGRAFICAS
Lat.= _____
Long.= _____
Lat.= _____
Long.= _____
PLANAS
E=x= 554315.351
N=y= 4731923.467
E=x= _____
N=y= _____
E=x= _____
N=y= _____



Nº 287

ALTO ARANARACHE

Cuarto ORDEN
ALTITUD
1014.2220

Hoja 1:50.000 nº 139
" 1:5.000 nº 139-3-7
" 1:2.000 nº

Provincia Navarra
Término Aranarache

Fecha construcción 1.970
" observación Oct. 1970

PROPIETARIO Y DATOS CATASTRALES
Propietario _____ Domicilio _____
Polígono 30 Parcela _____ Subparcela _____

Situación, itinerario y otros datos

Situado 1 Km. al NO de Aranarache al bor
de del cortado de la sierra.

Se llega saliendo del pueblo camino de -
Ozcáriz, hasta una ermita que está en lo al-
to de la sierra, de allí se coge a la izquier
da por el borde del cortado y en el saliente
más pronunciado está el vértice.

Recorrido en Land-Rover.

COORDENADAS
GEOGRAFICAS
Lat.= _____
Long.= _____
Lat.= _____
Long.= _____
PLANAS
E=x = 562568.113
N=y = 4736877.690
E=x = _____
N=y = _____
E=x = _____
N=y = _____



Nº 348

I R A S A B E L A

Cuarto _____ ORDEN
ALTITUD
1065.6747

Hoja 1:50000 n° 159

Provincia Navarra

" 1:5000 n° 139-6-7

Término Valle de Arana

" 1:2000 n° _____

DATOS CATASTRALES

Fecha construcción 1.969

Propietario _____

Domicilio _____

" observación Agos.1970

Polígono 30 Parcela _____

Subparcela _____

Situación, itinerario y otros datos

Situado 1,5 Km. al NE de Ulibarri en lo alto del cortado de este mismo nombre.

Se sale de Ulibarri por el camino del Valle de Iana hasta llegar al alto, de aquí se da un pequeño rodeo por la izquierda y cruzando una plantación de pinos se llega al cortado donde se encuentra la señal.

Se tarda 25'.

COORDENADAS

GEOGRAFICAS

Lat.=

Long=

Lat.=

Long=

PLANAS

E = x = 563130.658

N = y = 4730839.097

E = x =

N = y =

E = x =

N = y =



Nº 286

ILUO

ORCER
ALTIUD
1068.7078

Hoja 1:50000 nº 339

Provincia NAVARRA

" 1:5000 nº 3 - 7

Término IARRAONA

" 1:2000 nº

DATOS CATASTRALES

Fecha construcción 1.967

Propietario

Domicilio

" observación 1.967

Poligono 30

Parcela

Subparcela

Situación, itinerario y otros datos

En el borde S de la Sierra de Urbasa, en una zona que hay antes de llegar a la parte más alta del Alto Monte. Se parte del pueblo de Iarraona, tomando el camino de la sierra, y una vez en el alto, donde hay unos corrales, se toma la desviación a la izquierda metiéndose en el hayedo pero sin perder de vista el Valle de Iarraona, hasta llegar a una tapia de piedras. Se abandona el LandRover y se sigue andando en 15 minutos hasta la peña. Para subir conviene llevar una cuerda o escala.

COORDENADAS

GEOGRAFICAS

S. UROZHO
Lat. = 42° 47' 25", 116 N
Long = 2° 16' 32", 481 W

Lat. =

Long =

PLANAS
U. T. M.

E = x = 559.240, 568

N = y = 4.737.869, 061

E = x =

N = y =

E = x =

N = y =

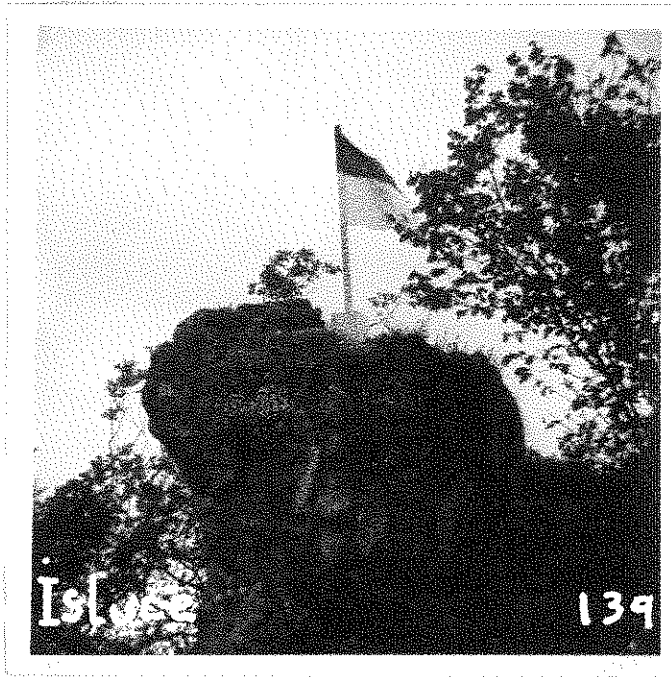

Nº 343

L A C A L I Z A

Cuarto ORDEN
ALTITUD
1058.4069

Hoja 1:50.000 nº 139

Provincia Aleyna

" 1:5000 nº 139-5-5

Término Orbiso

" 1:2000 nº

DATOS CATASTRALES

Fecha construcción 1.970

Propietario

Domicilio

" observación Sept. 1970

Polígono 30

Parcela Subparcela

Situación itinerario y otros datos

Situado 4 Km. al N de Orbiso. Se sale de
Alda camino de Ulíbarri y al llegar al portu-
llo donde se juntan otros caminos se va por
un valle, bordeando un monte hasta llegar al
final, de aquí se toma otro camino a la iz-
quierda que baja a Orbiso a 300 m. bajando y
en media ladera está el vértice.

Recorrido en Land-Rover.

COORDENADAS

GEOGRAFICAS

Lat.=

Long=

Lat.=

Long=

PLANAS

E = x = 554210.681

N = y = 4730671.805

E = x =

N = y =

E = x =

N = y =



Nº 347

L A R R E I N E T A

Cuarto _____ ORDEN
ALTITUD
1116.7753

Hoja 1:50.000 nº 139
" 1:5.000 nº 139-5-7
" 1:2.000 nº _____

Provincia Navarra
Término Valle Arana

Fecha construcción 1.970
" observación Octub.1970

Propietario _____ Domicilio _____
Polígono 30 Parcela _____ Subparcela _____

DATOS CATASTRALES

Situación, itinerario y otros datos

Situado 3 Km. al N de Ulibarri en la colina más alta que lleva este nombre.

Se sale de Ulibarri camino del valle de Iana, se pasa el alto y se sigue hasta cruzar el llano. Se llega a unos corrales que hay en la falda, aquí se deja el Land-Rover y se sube andando hasta el alto. Se tarda 10'.

COORDENADAS
GEOGRAFICAS
Lat.= _____
Long.= _____
Lat.= _____
Long.= _____
PLANAS
E = x = 563425.149
N = y = 4732210.549
E = x = _____
N = y = _____
E = x = _____
N = y = _____



Nº 402

LAS ENCINAS

Cuarto _____ ORDEN
ALTITUD
597.8967

Hoja 1:50.000 n° 139

Provincia Alava

" 1:5.000 n° 139-8-5

Término Sta. Cruz de Campezo

" 1:2.000 n° _____

DATOS CATASTRALES

Fecha construcción 1.970

Propietario _____

Domicilio _____

" observación Sept. 1970

Polígono 38 Parcela _____

Subparcela _____

<u>Situación, itinerario y otros datos</u>		COORDENADAS		
<p>Situado a 2 Km. al N de Santa Cruz de Campezo. Se llega por la carretera que va de Santa Cruz a San Vicente. A 13 Km. de la salida, a la izquierda se coge un camino de la parcela que va a Osbiso, a 1 Km. de éste sale otro a la izquierda, que llega hasta donde empuja el arbolado que es donde se encuentra esta señal. Se hace el recorrido en Land-Rover.</p>		GEOGRAFICAS		
		Lat.= _____	Long.= _____	
		Lat.= _____	Long.= _____	
		PLANAS	E = x = 553692.285	N = y = 4726986.951
			E = x = _____	N = y = _____
			E = x = _____	N = y = _____



Nº 545

MONTE SANTO

SEGUNDO ORDEN
ALTITUD
1259.3267

Hoja 1:50.000 n° 339

Provincia NAVARRA

" 1:5.000 n° 5 = 6

Término VALLE DE LARRA

" 1:2.000 n°

DATOS CATASTRALES

Fecha construcción 1.967

Propietario _____ Domicilio _____

" observación 1.967

Polígono 30 Parcela _____ Subparcela _____

Situación, itinerario y otros datos

En lo más alto de la Sierra de Izoiz. El acceso se se efectúa desde el pueblo de Ulibarri tomando el camino de la sierra, se pasa por la ermita de S. Crispín y se llega al alto, donde se toma la desviación de la izquierda, metiéndose en el hayedo. Se pasa por los corrales de Narzú y junto a una balca y se continúa en dirección W, hasta salir a un pequeño xaso. Aquí se abandona el Land-Rover y se continúa andando en 10 minutos al vértice.

COORDENADAS

GEOGRAFICAS

S. EUROPEO
Lat. = 42° 44' 31" , 264 N
Long = 2° 16' 08" , 832 W

Lat. =
Long =

PLANAS
U. T. M.

E = x = 559.824,320
N = y = 4.752.510,956
E = x =
N = y =
E = x =
N = y =



Ne 346

MONTE SANTO I

Cuarto ORDEN
ALTITUD
1249.2315

Hoja 1:50.000 n° 139

Provincia Navarra

" 1:5.000 n° 5-6

Término Valle Arana

" 1:2.000 n° _____

DATOS CATASTRALES _____

Fecha construcción 1.970

Propietario _____

Domicilio _____

" observación Sept. 70

Polígono 30 Parcela _____

Subparcela _____

Situación, itinerario y otros datos

Situado 3 Kms. al N. de Nárcoe, y 50 m. al SE. de Monte Santo 2ª O.

Se llega tomando el camino que sale de Ulfíbarri (valle de Arana) y que sube al monte. Cuando se alcanza el punto más alto se sigue por un camino hacia la izquierda y que sube por toda la falda de la sierra hasta la cota más elevada. De allí 50 m. al SE. y nos encontramos con el vértice.

Recorrido en Land-Rover.

COORDENADAS	
GEOGRAFICAS	Lat.= _____ Long.= _____
	Lat.= _____ Long.= _____
PLANAS	E = x = <u>559944.361</u> N = y = <u>4732359.781</u>
	E = x = _____ N = y = _____
	E = x = _____ N = y = _____



Nº 406

OCHANDALTA

Cuarto ORDEN
ALTITUD
645.3128

Hoja 1:50.000 nº 139

Provincia Navarra

" 1:5.000 nº 8-8

Término Acedo

" 1:2.000 nº

DATOS CATASTRALES

Fecha construcción 1.970

Propietario

" observación Agosto 70

Polígono 30 Parcela

Subparcela

Situación, itinerario y otros datos

Situado 3 Kms. al NE. de Acedo, en una sierra de poca altura poblada de maleza.

Por la carretera que va de Acedo a Galbarrá Km. 3, de aquí se toma un camino a la derecha que llega hasta unos plantados de pinos en la falda del monte, hasta este punto se viene en Land-Rover y a partir de aquí andando 15 minutos se llega al vértice.

COORDENADAS

GEOGRAFICAS

Lat.=

Long=

Lat.=

Long=

PLANAS

E = x =

N = y =

563378.953

4726302.656

E = x =

N = y =

E = x =

N = y =



No. 403

ORBISERO

Cuarto ORDEN
ALTITUD
560.8690

Hoja 1:50.000 n° 139
" 1:5.000 n° 7-6
" 1:2.000 n°

Provincia Navarra
Término Zuñiga

Fecha construcción 1.970
" observación Octu. 70

Propietario
Polígono 30 Parcela

DATOS CATASTRALES
Domicilio
Subparcela

Situación, itinerario y otros datos
Situado 2 kms. al SE. de Orbiso.
En el Km. 26,800 de la carretera de Estella a Vitoria, hacia la derecha, se toma un camino que cruza la vía y a 300 m. está el vértice, en el mismo camino.

COORDENADAS
GEOGRAFICAS
Lat.=
Long.=
Lat.=
Long.=
PLANAS
E = x = 555380.329
N = y = 4726302.492
E = x =
N = y =
E = x =
N = y =

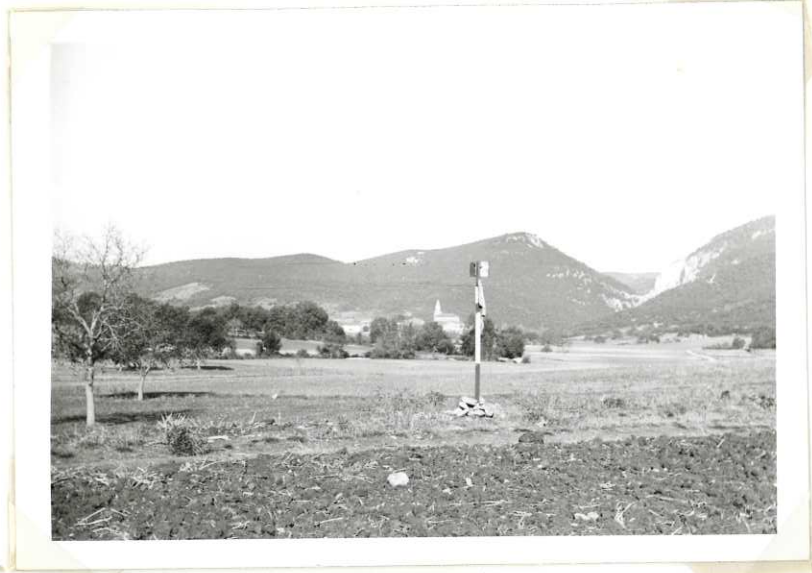

Nº 463

PALUENCA

Cuarto _____ ORDEN
ALTITUD
617.4540

Hoja 1:50.000 n° 139
" 1:5.000 n° 1-4
" 1:2.000 n° _____
Fecha construcción 1.970
" observación Oct.70

Provincia Aleva
Término Genevilla
Propietario _____
Polígono 38 Parcela _____

DATOS CATASTRALES
Domicilio _____
Subparcela _____

Situación, itinerario y otros datos
Situado al W. de Santa Cruz de Campezo, dista 2 Kms.
Del Km. 37,500 de la carretera general a Vitoria sale un camino, hacia la izquierda, que recorre parte de la muga de Santa Cruz. Se sigue este camino unos 1.500 m. hasta llegar a un cerro, donde se deja el Land-Rover. De aquí, andando, se tarda cinco minutos en llegar al punto donde se sitúa el vértice.

COORDENADAS
GEOGRAFICAS
Lat. = _____
Long = _____
Lat. = _____
Long = _____
PLANAS
E = x = 550637.927
N = y = 4724404.137
E = x = _____
N = y = _____
E = x = _____
N = y = _____



Nº 405

P I N A R

Cuarto _____ ORDEN
ALTITUD
691.8910

Hoja 1:50.000 nº 139

" 1:5.000 nº 8-7

" 1:2.000 nº _____

Fecha construcción 1.970

" observación Octu. 70

Provincia Navarra

Término Zúñiga

--- DATOS CATASTRALES ---

Propietario _____ Domicilio _____

Polígono 30 Parcela _____ Subparcela _____

Situación, itinerario y otros datos

Situado 5 Kms. al SE. de Zúñiga.

Del Km. 21 de la carretera Estella - Vitoria sale un camino que atraviesa una plantación de pinos, el cual se sigue. Se llega al alto que está entre encinas y carrascos en la cota más alta.

Recorrido en Land-Rover.

COORDENADAS

GEOGRAFICAS

Lat. = _____

Long. = _____

Lat. = _____

Long. = _____

PLANAS E = x = 559656.247

N = y = 4724991.793

E = x = _____

N = y = _____

E = x = _____

N = y = _____

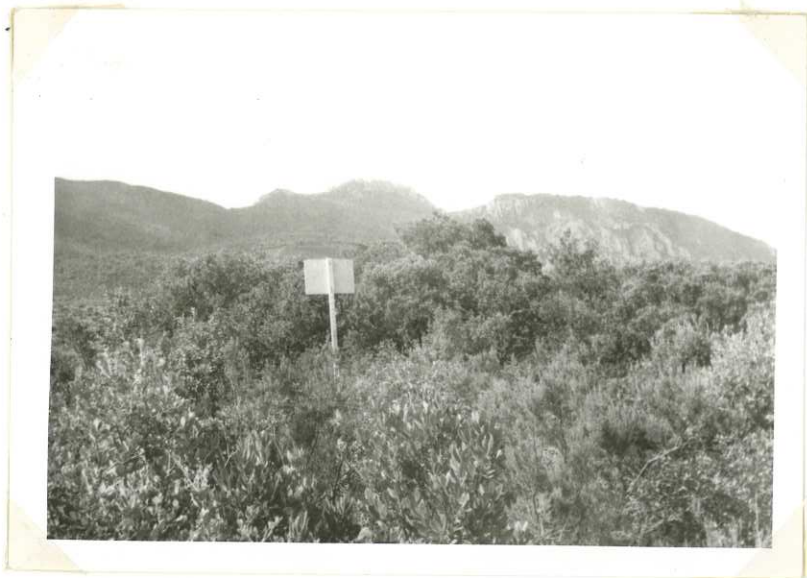

Nº 407

PEÑA MENDIANDI

Cuarto ORDEN

ALTITUD

Hoja 1:50.000 nº 139

Provincia Navarra

" 1:5.000 nº 8-8

Término Ancín

737.8693

" 1:2.000 nº 1.970

DATOS CATASTRALES

Fecha construcción 1.970

Propietario _____ Domicilio _____

" observación Oct. 70

Polígono 50 Parcela _____ Subparcela _____

Situación, itinerario y otros datos

Situado 4 Km. al N. de Ancín, en lo más -
alto de esta sierra, en Peña Mendiandi.

Se toma un camino que da vuelta y a 4 km.
se llega a la falda del monte, en Land-Rover.
De aquí, y hacia la derecha, se sube campo a --
través y en 20 minutos se llega a lo alto, don-
de se encuentra el vértice.

Hay bastante maleza.

COORDENADAS

GEOGRAFICAS

Lat.=

Long=

Lat.=

Long=

PLANAS

E = x = 565970.931

N = y = 4725827.372

E = x =

N = y =

E = x =

N = y =



No 404

PUERTO GASTIAIN

Cuarto ORDEN
ALTITUD
775,5638

Hoja 1:50.000 n° 139
" 1:5.000 n° 6-6
" 1:2.000 n°

Provincia Navarra
Término Gastiain

Fecha construcción 1.970
" observación Octubre 70

PROPIETARIO: _____
Domicilio _____
DATOS CATASTRALES: _____
Parcela _____
Polígono 30 Subparcela _____

Situación, itinerario y otros datos
Situada 2 Kms. al SE. de Gastiain, en lo más alto de la Sierra, en un cortado dando vista al valle.
Se sale de Gastiain camino del puerto y se llega al punto más alto en Land-Rover. De aquí se continúa andando en unos 20 minutos se llega al vértice.

COORDENADAS
GEOGRAFICAS
Lat.= _____
Long.= _____
Lat.= _____
Long.= _____
PLANAS
E = x = 559654.757
N = y = 4729415.896
E = x = _____
N = y = _____
E = x = _____
N = y = _____



Nº 350

R A S O D E V I L O R I A

TERCER ORDEN

ALTITUD

Hoja 1: 50.000 n° 139

Provincia NAVARRA

1051,4218

" 1: 5.000 n° 6 - 8

Término VALLE DE LARRA

" 1: 2.000 n°

DATOS CATASTRALES

Fecha construcción 1.967

Propietario

Domicilio

" observación 1.968

Polígono 30 Parcela

Subparcela

Situación, itinerario y otros datos

En un claro en la sierra de Loquiz, dando vista al valle de Amescoa. El acceso se efectúa desde el pueblo de Viloria, tomando el camino de la sierra que sale de la carretera a mano derecha, antes de entrar en el pueblo. Al llegar al alto se toma la desviación de la izquierda que nos lleva hasta el pie del cerro.

Desde aquí y campo a través en Iand-Rover se sube hasta el vértice.

COORDENADAS

GEOGRAFICAS

Lat. = 42° 45' 28", 145N
Long = 2° 11' 22", 225 W

Lat. =

Long =

PLANAS
U. T. M.

E = x = 566.359,565

N = y = 4.730.623,426

E = x =

N = y =

E = x =

N = y =



Raso de Vitoria

139

Nº 349

RASO VILORIA

Cuarto _____ ORDEN
ALTITUD
1040,2849

Hoja 1:50.000 nº 139
" 1:5.000 nº 6-8
" 1:2.000 nº _____
Fecha construcción 1.970
" observación Oct. 70

Provincia Navarra
Término Viloria

DATOS CATASTRALES
Propietario _____ Domicilio _____
Polígono 30 Parcela _____ Subparcela _____

COORDENADAS	
GEOGRAFICAS	Lat.= _____
	Long.= _____
PLANAS	Lat.= _____
	Long.= _____
	E = x = 565899.364
	N = y = 4730377.831
	E = x = _____
	N = y = _____
	E = x = _____
	N = y = _____

Situación, itinerario y otros datos

Situado 4 Kms. al NE. de Viloria y 200 m. al O. de Raso Viloria 3^{er} orden.

Se sale de Viloria por el camino de las Amés coas. Al llegar a lo alto en la parte N. existen dos montículos de monte raso. En el de la izquierda, en su ladera O. y a 30 m. del alto, se encuentra el vértice.

Recorrido en Land-Rover.

RASO VILORIA I

