

Vértices

Alemán	Mugaga 4º
Alto de la Trinidad	Muru
Artesa	Nataza
Bateria	Olderu
Bardoizar	Ordonegui
Belastegui	Peñas de Echavarri
Campo Redondo	Planilla
Cota 601	San Cosme
Crezmendi	San Fausto
Chapardin	Sar Gervasio
Echarren	San Martín
El Ancinero	San Millán
El Cornisero	Sarzaleta
El LLano	Sarzaleta I
Eraul	Sarzaleta II
Ermita Murillo	Sarzaleta III
Esparaz	Sarzaleta IV
Gargantua	Ugar
Garindo	Ulanz
Ibuste	
Ichurroch	
Iranzu	
Irujo	
Iruñuela	
Larregoico	
Larregoico I	
Los Frailes	
Mañeru	
Marcalagain	
Mendizalaya	
Mugaga	

Total 50 Vértices

Nº 208

A T S H A N

QUARTO ORDEN

Hoja 1:50000 nº 139
" 1:5000 nº 5 - 8
" 1:2000 nº _____

Provincia NAVARRA
Término AMESGOAS AIZAS

ALTITUD
988,0945

Fecha construcción 1.970
" observación 1.970

Propietario _____ Domicilio _____
Polígono 30 Parcela _____ Subparcela _____

DATOS CATASTRALES

Situación, itinerario y otros datos

Nota situado al N. de Bulate en la orilla de la cornisa de la sierra de Urbasa.
Se llega saliendo de Bulate camino de la sierra al llegar a lo más alto hay una alambreda, se sigue ésta por el lado derecho y a 1 Km. en la misma alambreda está la señal.
Se llega en Land-Rover.

GEOGRAFICAS

COORDENADAS

Lat. = _____
Long = _____
Lat. = _____
Long = _____
PLANAS
U.º, M.º
E = x = 567,014,163
N = y = 4.756.442,240
E = x = _____
N = y = _____
E = x = _____
N = y = _____

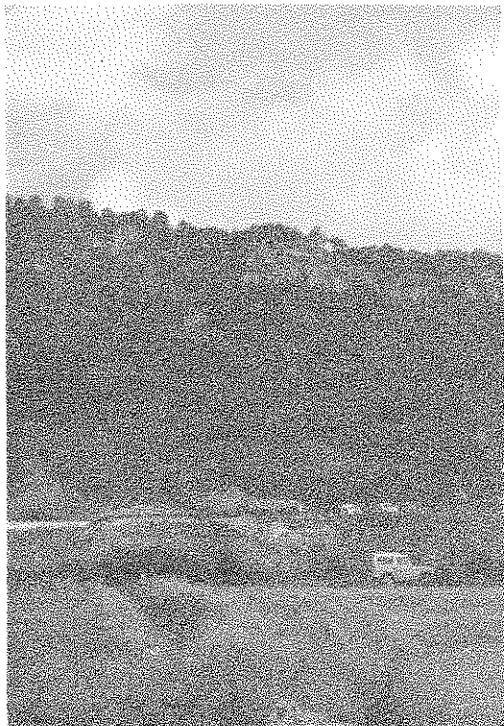
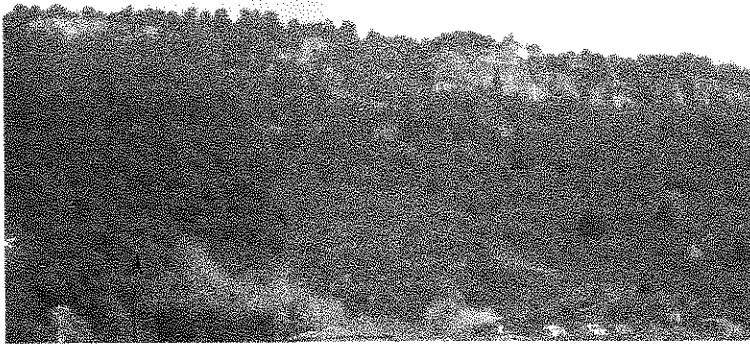

Nº 252

ALTO DE LA TRINIDAD

Cuarto ORDEN
ALTITUD
1236.8843

Hoja 1: 50.000 n° ^{1/100} ~~417~~
" 1:5.000 n° 114-1-5
" 1:2.000 n°
Fecha construcción 1.969
" observación Sept. 1969

Provincia Navarra
Término Lezaun

Propietario _____ Domicilio _____
Polígono 14 Parcela _____ Subparcela _____

DATOS CATASTRALES

Situación, itinerario y otros datos
Se sale de Iturgoyen por una pista situada a la derecha del pueblo. Se continúa hasta unos rasos donde hay una tapia y un corral. Se sigue por el lado izquierdo de la misma, bajando al collado; se sube hasta la otra loma, en donde se encuentra el vértice.
Recorrido en Land-Rover.

COORDENADAS GEOGRAFICAS
Lat. = _____
Long = _____
Lat. = _____
Long = _____
PLANAS E = x = 582539.716
N = y = 4741375.225
E = x = _____
N = y = _____
E = x = _____
N = y = _____



Nº 299

ARTESA

Cuarto ORDEN
ALTITUD
1130.7853

Hoja 1:50.000 nº 140

Provincia Navarra

" 1:5000 nº 140-2-7

Término Guésálaz

" 1:2.000 nº _____

--- DATOS CATASTRALES ---

Fecha construcción 1.969

Propietario _____ Domicilio _____

" observación Sept. 1969

Polígono 15 Parcela _____

Subparcela _____

Situación, itinerario y otros datos

Unos 3 Km. al Norte de Arguiñano, por el camino de la Sierra hasta el pie del cerro, donde se deja el coche. Desde allí, andando hasta arriba, se tarda tres cuartos de hora.

COORDENADAS

GEOGRAFICAS

Lat. = _____

Long. = _____

Lat. = _____

Long. = _____

PLANAS

E = x = 587419.810

N = y = 4739788.265

E = x = _____

N = y = _____

E = x = _____

N = y = _____

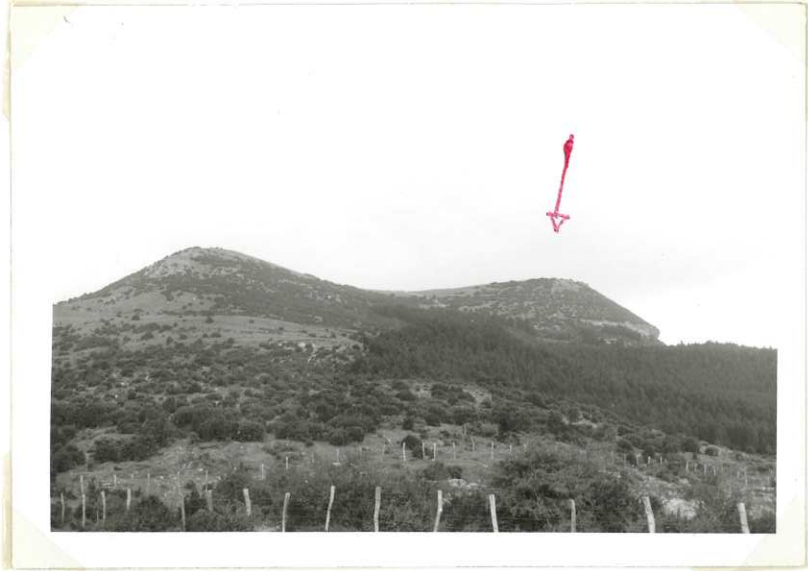

No. 417

B A T E R I A

Cuarto ORDEN
ALTITUD
786.4356

Hoja 1:50.000 n° 140

Provincia Navarra

" 1:5.000 n° 140-7-8

Término Guirguillano

" 1:2.000 n°

DATOS CATASTRALES

Fecha construcción 1.970

Propietario

Domicilio

" observación Abril-1970

Polígono 24

Parcela Subparcela

<u>Situación, itinerario y otros datos</u>		COORDENADAS	
<p>Desde el Km. 11,300 de la carretera de Puente La Reina a Lezaun, se toma el Camino Forestal, en dirección SE, unos 3 Km. y sobre la última loma de pequeños pinos, cuando el camino da vistas a Puente La Reina, se situó este vértice.</p>		GEOGRAFICAS	
		Lat. =	
		Long. =	
		Lat. =	
		Long. =	
		PLANAS	
		E = x =	N = y =
		E = x =	N = y =
		E = x =	N = y =
		E = x =	N = y =



Nº 248

BARDIZAR

Cuarto ORDEN
ALTITUD
1011.3807

Hoja 1:50.000 nº 140

Provincia Navarra

" 1:5.000 nº 140-1-3

Término Sierra de Urbasa

" 1:2.000 nº

DATOS CATASTRALES

Fecha construcción 1.968

Propietario

Domicilio

" observación Sept. 1969

Polígono 14

Parcela Subparcela

Situación itinerario y otros datos

Desde la casa forestal de Otxaportillo, en la Sierra de Urbasa, por el camino de Ba quedano, 2 Km., hasta la parte alta de la loma, casi al final de los rasos. Se llega en coche.

COORDENADAS GEOGRAFICAS	
Lat. =	
Long =	
Lat. =	
Long =	
PLANAS E = x =	573755.725
N = y =	4740931.842
E = x =	
N = y =	
E = x =	
N = y =	



Nº 472

B B L A S T E G U I

TERMINO _____ ORDEN _____
ALTITUD _____
766,1020

Hoja 1:5000 n° 140
" 1:5000 n° 8 - 4
" 1:2000 n° _____
Fecha construcción 1.967
" observación 1.967

Provincia NAVARRA
Término ALZUIN

Propietario _____ Domicilio _____
Polígono 24 Parcela _____ Subparcela _____

DATOS CATASTRALES

Situación, itinerario y otros datos

El acceso se efectúa desde el pueblo de Bula, tomando el camino que lleva al poste de TV. existente en este centro. Este camino tiene una longitud de 2,5 Km. y se recorre en media hora en un vehículo todo terreno.

COORDENADAS

GEOGRAFICAS

S. EUROPEO Lat. = 42° 41' 35", 855 N
Long = 2° 03' 50", 115 W

Lat. = _____

Long = _____

PLANAS E = x = 576,680,449
U. T. M. N. N = y = 4.726.266,042

E = x = _____

N = y = _____

E = x = _____

N = y = _____



Belastegui

140

Nº 413

CASPO MUNDONDO

TERCER ORDEN
ALTITUD
706,0346

Hoja 1:50.000 n° 140

Provincia NAVARRA

" 1:5.000 n° 7 - 7

Término GUBIALAZ

" 1:2.000 n°

DATOS CATASTRALES

Fecha construcción 1.967

Propietario

Domicilio

" observación 1.967

Polygono 24 Parcela

Subparcela

Situación, itinerario y otros datos

Dando Alton, tomando una carretera nueva, que pasando cerca del Monasterio de San José, lleva hasta la falda NB. del monte.
Desde la carretera al vértice se tarda, andando unos 20 minutos, por una pendiente penosa y llena de vegetación espesa.

COORDENADAS

GEOGRAFICAS

S. BURELIO Lat. = 42° 42' 00", 387 N

Long = 1° 55' 37", 259 W

Lat. =

Long =

PLANAS
U.T.M.

E = x = 587.885,686

N = y = 4.726.156,086

E = x =

N = y =

E = x =

N = y =

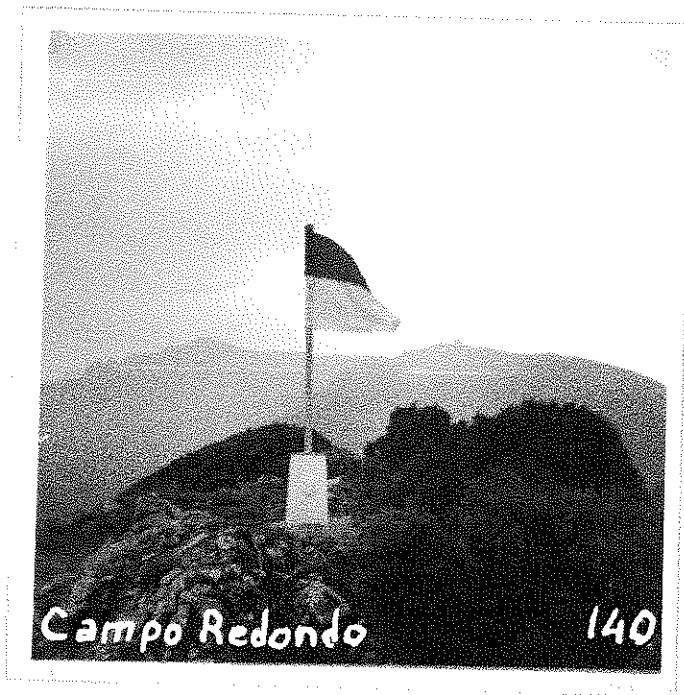

Nº 419

C O T A 6 0 1

Cuarto _____ ORDEN
ALTIMUD
607.8719

Hoja 1:50.000 n° 140

Provincia Navarra

" 1:5.000 n° 7-8

Término Artazu

" 1:2.000 n° 1.970

DATOS CATASTRALES

Fecha construcción Abril.1970
" observación _____

Propietario _____ Domicilio _____

Polygono 24 Parcela _____ Subparcela _____

Situación, itinerario y otros datos

Desde Puente La Reina y por la carretera que parte a Lezaun, se llega a la altura del Km. 8. El vértice se halla a 500 m. a la derecha de la carretera, en una plantación de pinos situada sobre un monte.

COORDENADAS

GEOGRAFICAS

Lat.= _____
Long.= _____

Lat.= _____
Long.= _____

PLANAS
E=x = 593640.244
N=y = 4729298.940

E=x = _____
N=y = _____

E=x = _____
N=y = _____

E=x = _____
N=y = _____

E=x = _____
N=y = _____



Nº 294

CREZEMENDI

Cuarto ORDEN
ALTITUD
1119.2781

Hoja 1:50.000 nº 140
" 1:5000 nº 140-4-3
" 1:2.000 nº _____

Provincia Navarra
Término Urta

Fecha construcción 1.969
" observación Abri.1969
DATOS CATASTRALES
Propietario _____ Domicilio _____
Polígono 23 Parcela _____ Subparcela _____

<u>Situación, itinerario y otros datos</u>		COORDENADAS	
<p>Situado 1,500 Km. al E. de Urta, en la cima de una peña que es la más alta y saliente de la sierra.</p> <p>Se llega saliendo de Urta camino de Abarzuza y al llegar al portillo se toma a la izquierda el camino de Machos, que llega hasta la falda de la peña. De aquí, andando a través, se tarda unos 15' en llegar a lo alto.</p>		Lat. = _____	Lat. = _____
		Long. = _____	Long. = _____
		PLANAS	E = x = <u>575748.455</u>
			N = y = <u>4735755.710</u>
			E = x = _____
			N = y = _____
	E = x = _____		E = x = _____
	N = y = _____		N = y = _____



Nº 415

CHAPARDIN

Cuarto ORDEN
ALTITUD
838.8631

Hoja 1:50.000 nº 140

Provincia Navarra

" 1:5000 nº 149-7-7

Término Cirauqui

" 1:2.000 nº

DATOS CATASTRALES

Fecha construcción 1.970

Propietario

" observación Abr. 1970

Polígono 24 Parcela

Subparcela

Situación, itinerario y otros datos

Unos 1.500 m. al N de Cirauqui, sobre la loma de Chapardin, dando vista al pueblo. A este vértice se puede entrar con vehículo desde el camino forestal que sale del Km. 11,5 de la carretera de Puente La Reina a Lezaun.

Por este camino se marcha unos 1.500 m. y luego por uno que sale a la derecha puede irse por el alto hasta el mismo vértice, pero con vehículo todo terreno, al entrar en este último camino.

COORDENADAS

GEOGRAFICAS

Lat.=
Long.=

Lat.=
Long.=

PLANAS
E=x= 590586.506
N=y= 4727490.809

E=x=

N=y=

E=x=

N=y=

Chapardin ↓



Nº 418

ECHARREN

Cuarto ORDEN

ALTITUD

717.2809

Hoja 1:50.000 nº 140

Provincia Navarra

" 1:50000 nº 140-6-8

Término Guirguillano

" 1:2.000 nº

DATOS CATASTRALES

Fecha construcción 1.970

Propietario

Domicilio

" observación Abr. 1970

Polígono 24 Parcela

Subparcela

Situación, itinerario y otros datos

Sobre una loma alargada, situada 1 Km. al NE del pueblo de Echarren de Guirguillano. Andando desde el pueblo se tarda media hora. Con vehículo todo terreno, puede llegarse a la falda de la loma.

La fotografía panorámica está tomada desde el cruce de la carretera de Puente La Reina a Lezaun, con el ramal a Echarren de Guirguillano.

COORDENADAS

GEOGRAFICAS

Lat. =

Long. =

Lat. =

Long. =

PLANAS

E=x= 592699.514

N=y= 4731669.402

E=x=

N=y=

E=x=

N=y=

ECHARREN



Nº 408

EL ANCIÑO

CUARRO ORDEN
ALTITUD
749.6049

Hoja 1:50000 nº 340

Provincia NAVARRA

" 1:5000 nº 8-1

Término ANCIEN

" 1:2000 nº

DATOS CATASTRALES

Fecha construcción 1.970

Propietario

Domicilio

" observación Agosto 1.970

Polígono 30-23

Parcela Subparcela

Situación, itinerario y otros datos

Botá situado 2 kms. al N de Ancin.
Se llega saliendo de Ancin camino de la cañada
hasta llegar a un portillo entre dos montes, de aquí
se toma un camino por el lado izquierdo hasta llegar
a lo más alto, y dando vista a dicho pueblo.
Se llega en Land-Rover.

COORDENADAS

GEOGRAFICAS

Lat. =

Long =

Lat. =

Long =

PLANAS
U.T.M.

E = x = 567.220,127

N = y = 4.725.864,323

E = x =

N = y =

E = x =

N = y =



Nº 359

EL CORNISERO

Cuarto ORDEN
ALTITUD
1003.5001

Hoja 1:50.000 nº 140

" 1:5.000 nº 140-5-4

" 1:2.000 nº _____

Provincia Navarra

Término Abarzuza

DATOS CATASTRALES

Fecha construcción 1.970

" observación Oct. 1970

Propietario _____ Domicilio _____

Polígono 23 Parcela _____ Subparcela _____

Situación, itinerario y otros datos

Situado 3 Kms. al NO. de Abarzuza, en una orilla del cortado de las Peñas de Echavarri.

Se sale de Abarzuza camino de Urra, hasta un portillo que se juntan cuatro caminos con la muga del pueblo. De aquí se sigue a la izquierda de la muga y a unos 200 m., donde empieza la peña del cortado, se encuentra la señal.

Se tarda unos 20 minutos, andando.

COORDENADAS

GEOGRAFICAS

Lat. = _____

Long. = _____

Lat. = _____

Long. = _____

PLANAS

E = x = 577656.887

N = y = 4732671.121

E = x = _____

N = y = _____

E = x = _____

N = y = _____



Nº 409

EL LLANO

Cuarto ORDEN
ALTIUD
485.0310

Hoja 1:50.000 nº 140

" 1:5.000 nº 140-7-2

" 1:2.000 nº _____

Fecha construcción 1.970

" observación Oct.1970

Provincia Navarra

Término Arteaga

DATOS CATASTRALES

Propietario _____ Domicilio _____

Polígono 23 Parcela _____ Subparcela _____

Situación, itinerario y otros datos

Situado 1 Km. al NE. de Arteaga.

Se llega saliendo de Arteaga camino de -
Eulz; a 1 Km. a la derecha del camino hay un -
pequeño alto, donde se encuentra la señal.

Se llega en Land-Rover.

COORDENADAS

GEOGRAFICAS

Lat. = _____

Long. = _____

Lat. = _____

Long. = _____

PLANAS

E=x = 573515.179

N=y = 4727123.496

E=x = _____

N=y = _____

E=x = _____

N=y = _____



Nº 249

ERAUL

Cuarto ORDEN
ALTITUD
1110.4221

Hoja 1:50.000 nº 140
" 1:5.000 nº 140-2-3
" 1:2.000 nº _____

Provincia Navarra
Término Amescoas

Fecha construcción 1.968
" observación Oct.1969

Propietario _____ Domicilio _____
Polígono 14 Parcela _____ Subparcela _____
DATOS CATASTRALES

Situación, itinerario y otros datos
Desde Otxaportillo, en Urbasa, por el camino de Gollano, unos 3 Km. con coche hasta la pared divisoria con las limitaciones de Las Amésccas. Aquí se deja el coche y, andando hacia la derecha a lo largo de la pared, se llega a la señal, que está situada en la parte alta del cerro, junto a la misma pared.

COORDENADAS
GEOGRAFICAS
Lat.= _____ Long.= _____
Lat.= _____ Long.= _____
PLANAS
E=x= 574349.842
N=y= 4739093.358
E=x= _____ N=y= _____
E=x= _____ N=y= _____



Nº 412

ERta. M U R I L L O

Cuarto _____ ORDEN
ALTITUD
552.9863

Hoja 1: 50.000 n° 140
" 1:5.000 n° 8-6
" 1:2.000 n° _____
Fecha construcción 1.969
" observación Abril 70

Provincia Navarra
Término Murillo-Yerri

Propietario _____
Polígono 24 Parcela _____
Domicilio _____
Subparcela _____

DATOS CATASTRALES

Situación, itinerario y otros datos
Junto a la ermita de Murillo, unos 750 m. al N. del pueblo.
Se puede ir con vehículo, por el camino - de la ermita, hasta unos 100 m. antes de llegar a ella.
La foto panorámica se toma a la salida - del pueblo, en dirección a la ermita, apreciándose el camino, que llega casi hasta la misma.

COORDENADAS
GEOGRAFICAS
Lat.= _____
Long.= _____
Lat.= _____
Long.= _____
PLANAS
E=x = 584332.091
N=y = 4727085.605
E=x = _____
N=y = _____
E=x = _____
N=y = _____



Nº 364

ESPAAZ

SURCER _____ ORDEN _____
ALTITUD _____
3.021,9721

Hoja 1:50000 n° 140

Provincia NAVARRA

" 1:5000 n° 4 - B

Término LAJALINAS DE ORO-GUIRGUI-

" 1:2000 n° _____

LAJANO Y GUISALAZ, DATOS CATASTRALES

Fecha construcción 1.967

Propietario _____ Domicilio _____

" observación 1.967

Polígono 24 Parcela _____ Subparcela _____

Situación, itinerario y otros datos

En lo más alto de la sierra de este nombre dan de vista al valle del Arga.

Se toma el camino que lleva al cementerio del pueblo de Arzos, tomando luego la primera desviación a la izquierda hasta cruzar un riachuelo, tomando aquí nuevamente la desviación de la izquierda consiguendo a subir tomando la desviación de la derecha y posteriormente la de la izquierda. Desde aquí en Land-Rever hasta el vértice tardándose media hora.

COORDENADAS

GEOGRAFICAS

Lat. = 42° 45' 19" , 041 N
Long = 1° 52' 10" , 959 W

Lat. = _____
Long = _____

PLANAS
U. T. M.
E = x = 592.497,485
N = y = 4.734.345,129

E = x = _____

N = y = _____

E = x = _____

N = y = _____



Nº 292

GARGANTUA

Cuarto ORDEN
ALTITUD
1033.6136

Hoja 1:50.000 nº 140
" 1:5000 nº 2-2
" 1:2.000 nº _____

Provincia Navarra
Término Amescoas Bajas

DATOS CATASTRALES
Propietario _____ Domicilio _____
Polígono 23 Parcela _____ Subparcela _____

Fecha construcción 1.970
" observación Oct. 70

Situación, itinerario y otros datos		COORDENADAS	
<p>Situado 1,500 kms. al N. de Baquedano, en la cota más alta que existe en esa dirección, - en el cortado donde va la muga de Urbasa.</p> <p>Se sale del Km. 22,300 de la carretera de Estella a Olazagutía. Se sigue, hacia la derecha, el camino de los puertos que va rodeando - todo el cortado de la sierra, hasta llegar a la cota más alta, donde se encuentra la señal en--tre muchas piedras sueltas.</p> <p>Se tarda, andando, 3/4 de hora.</p>		GEOGRAFICAS	
		Lat. = _____	Long. = _____
		Lat. = _____	Long. = _____
		PLANAS	E = x = <u>572475.427</u>
			N = y = <u>4738413.360</u>
			E = x = _____
	N = y = _____		
	E = x = _____		
	N = y = _____		

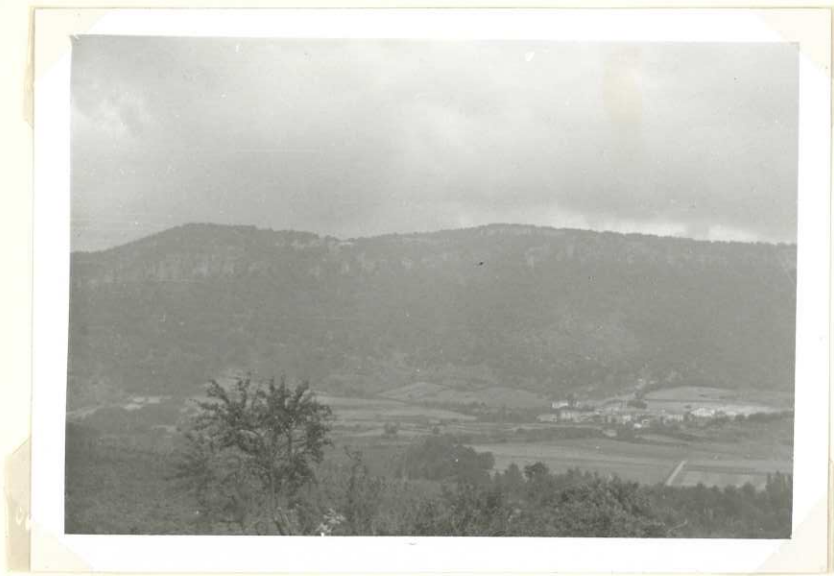

Nº 301

G A R I N D O

Cuarto ORDEN
ALTITUD
1000.8892

Hoja 1:50000 nº 140
" 1:5000 nº 140-1-8
" 1:2000 nº

Provincia Navarra
Término Mundárriz

DATOS CATASTRALES

Fecha construcción 1.969
" observación 1.969-Jul.

Propietario _____ Domicilio _____
Polígono 15 Parcela _____ Subparcela _____

<p><u>Situación itinerario y otros datos</u></p> <p>Por la carretera de Urdániz a Mundárriz, hasta la primera curva de la misma, y desde allí unos 600 m al S, andando hasta la parte alta del cerro, dando vistas a Mundárriz.</p>	<p>COORDENADAS</p> <p>GEOGRAFICAS</p> <p>Lat.= _____ Long.= _____ Lat.= _____ Long.= _____ E = x = 591526.775 N = y = 4740789.959 E = x = _____ N = y = _____ E = x = _____ N = y = _____</p>
---	---



Nº 414

I B U S T E

Cuarto ORDEN
ALTITUD
877.2820

Hoja 1:50.000 nº 140

Provincia Navarra

" 1:5.000 nº 140-7-7

Término Cizanqui

" 1:2.000 nº _____

DATOS CATASTRALES

Fecha construcción 1.970

Propietario _____ Domicilio _____

" observación Abx. 1970

Polígono 24 Parcela _____ Subparcela _____

<u>Situación, itinerario y otros datos</u>		COORDENADAS	
<p>Por el camino forestal que sale del Km. 11,500 de la carretera de Puente La Reina a Lezaun por espacio de 1,5 Km. y luego por el camino de la derecha en vehículo todo terreno se puede llegar hasta el vértice, situado entre matorrales.</p>		GEOGRAFICAS	
		Lat.=	_____
		Long.=	_____
		Lat.=	_____
		Long.=	_____
		PLANAS	E = x = <u>590318.476</u>
	E = x = _____	N = y = _____	
	E = x = _____	N = y = _____	
	E = x = _____	N = y = _____	



No 300

I C H U R R O C H

Quarto ORDEN
ALTITUD
983.7695

Hoja 1: 50.000 n° 140

Provincia Navarra

" 1: 5.000 n° 140-3-8

Término Salinas de Oro

" 1: 2.000 n°

DATOS CATASTRALES

Fecha construcción 1.269

Propietario

Domicilio

" observación Abr. 1969

Polígono 15

Parcela

Subparcela

Situación, itinerario y otros datos

Por el camino de Salinas de Oro a Urdá-
aca unos 2 Km. en coche hasta el pie del ce-
rro, en donde se deja el vehículo. Después
andando, se tarda 1 hora por ser muy escor-
broso el terreno.

COORDENADAS	
GEOGRAFICAS	Lat.=
	Long.=
	Lat.=
	Long.=
PLANAS	E = x = 590514.085
	N = y = 4738490.437
	E = x =
	N = y =
	E = x =
	N = y =

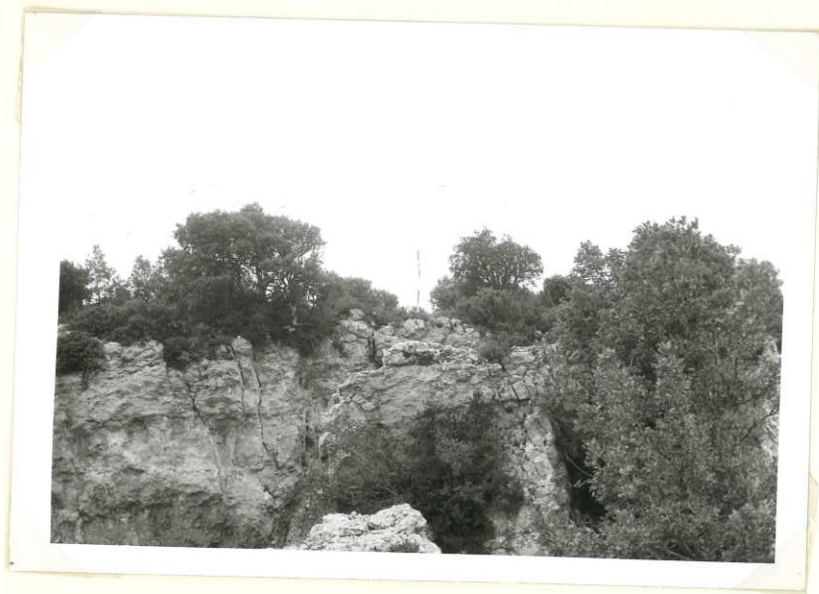

Nº 358

IRANZU

Cuarto ORDEN
ALTITUD
1018.9811

Hoja 1:50.000 nº 140
" 1:5000 nº 5-4
" 1:2.000 nº _____

Provincia Navarra
Término Abarzuza

DATOS CATASTRALES
Propietario _____ Domicilio _____
Polígono 23 Parcela _____ Subparcela _____

Fecha construcción 1.970
" observación Sept. 70

COORDENADAS	
GEOGRAFICAS	Lat. = _____
	Long. = _____
PLANAS	Lat. = _____
	Long. = _____
	E = x = <u>577359.704</u>
	N = y = <u>4733390.245</u>
	E = x = _____
	N = y = _____
	E = x = _____
	N = y = _____

Situación, itinerario y otros datos

Situado 3,500 Kms. al NO. de Abarzuza, a media ladera, donde nacen las peñas de Echavarrí.

Se llega saliendo de Abarzuza camino del pueblo de Larraiza, hasta un portillo que lleva a unos corrales. Desde dicho portillo se sube, a media ladera, unos 200 m., a la izquierda y entre unos matorrales se encuentra la señal.

Se tarda unos 15 minutos, andando.



Nº 362	I R U J O	Cuarto	ORDEN
Hoja 1:50000 n° 140	Provincia Navarra	ALTITUD	
" 1:5000 n° 140-4-7	Término Irujo-Guesálaz	597.2688	

" 1:2000 n°	DATOS CATASTRALES		
Fecha construcción 1.970	Propietario	Domicilio	
" observación Abr. 1970	Polígono 24	Parcela	Subparcela

<u>Situación, itinerario y otros datos</u> 23 Km. al S del depósito de aguas de - Irujo, en un terreno de pastos, a la salida del pueblo. La foto se toma de forma que aparezca, en primer término el 4º orden y al fondo, - asomando por encima de un árbol aparece la torre del pueblo, intersectado sobre la cúspide de del tejado.	COORDENADAS Lat.= Long.= Lat.= Long.= PLANAS E = x = 587897.643 N = y = 4735573.959 E = x = N = y = E = x = N = y =
	GEOGRAFICAS Lat.= Long.= Lat.= Long.= PLANAS E = x = N = y = E = x = N = y =

Nº 360

IRUÑUELA

Cuarto ORDEN
ALTITUD
694.6786

Hoja 1: 50.000 n° 140

Provincia Navarra

" 1: 5.000 n° 140-5-5

Término Iruñuela-Yerri

" 1: 2.000 n°

DATOS CATASTRALES

Fecha construcción 1.970

Propietario _____ Domicilio _____

" observación Abr. 1970

Polígono 24 Parcela _____ Subparcela _____

<u>Situación, itinerario y otros datos</u>		COORDENADAS		
<p>En la parte más alta del pueblo de Iruñuela, término de Yerri, al SE de un corral un poco a la caída del cerro.</p>		GEOGRAFICAS		
		Lat. = _____	Long. = _____	
		Lat. = _____	Long. = _____	
		PLANAS	E = x = 581158.752	N = y = 4732911.691
			E = x = _____	N = y = _____
			E = x = _____	N = y = _____



Nº 291

D A R R E G I C O

QUICRE ORDEN
ALTITUD
1018.3810

Hoja 1:50000 nº 340

Provincia NAVARRA

" 1:5000 nº 3 - 1

Término ANSICUA BAJA

" 1:2000 nº

DATOS CATASTRALES

Fecha construcción 1.967

Propietario _____ Domicilio _____

" observación 1.967

Polígono 25 Parcela _____ Subparcela _____

Situación, itinerario y otros datos

En un saliente de corte casi vertical sobre Zudaira, situado en la Sierra de Urbasa,

Recorrido el Km. 21 de la carretera de Estella-Olazaragutia y en una curva, donde hay una capilla de P. C. parte una carretera nueva que se toma hasta llegar con una curva a una alameda con un portillo rojo, se atraviesa ésta netándose en el hayedo siempre en dirección S. Antes de llegar a la vertiente de S. Herria, se toma una derivación a mano izquierda que nos lleva al paso donde se encuentra el vértice. Se llega en Land-Rover tardándose desde Zudaira 45 m.

COORDENADAS

GEOGRAFICAS
S. BURENO

Lat. = 42° 45' 37" , 394 N

Long = 2° 03' 56" , 675 W

Lat. =

Long =

PLANAS
U. X. M.

E = x = 569.610,988

N = y = 4.736.493,699

E = x =

N = y =

E = x =

N = y =



Larregoico

140

Nº 290

LARREGOICO I

Cuarto ORDEN
ALTITUD
1017.2170

Hoja 1:50.000 nº 140
" 1:5.000 nº 3-1
" 1:2.000 nº _____

Provincia Navarra
Término Amescoas Bajas

Fecha construcción 1.970
" observación Oct. 70
DATOS CATASTRALES
Propietario _____ Domicilio _____
Polígono 23 Parcela _____ Subparcela _____

<u>Situación, itinerario y otros datos</u>		COORDENADAS	
<p>Situado en el centro de un llano a 400 m. al O. de Larregoico 3^{er} orden. Ver reseña 3^{er} orden.</p>		GEOGRAFICAS	
		Lat. = _____	Long. = _____
		Lat. = _____	Long. = _____
		PLANAS	E = x = <u>569295.771</u>
			N = y = <u>4736414.604</u>
			E = x = _____
	N = y = _____		
	E = x = _____		
	N = y = _____		



Nº 478

MAÑERU

SEGUNDO ORDEN
ALTITUD
604,6834

Hoja 1:50000 nº 340

Provincia NAVARRA

" 1:5000 nº 8 - 8

Término MAÑERU

" 1:2000 nº

DATOS CATASTRALES

Fecha construcción 1.966

Propietario

Domicilio

" observación

Polígono 24

Parcela

Subparcela

Situación, itinerario y otros datos

Usó el emplazamiento de la nueva señal unos 100 mts. al N de la ermita de Sta. Bárbara, cuya espedaña constituía la antigua señal. Se va desde Mañeru, por la carretera de Pamplona, hasta un camino que sube al cerro de Sta. Bárbara, desde la carretera, unos 20 minutos a pié.

COORDENADAS

GEOGRAFICAS

S. EUROPEO Lat. = 42° 40' 20" , 009 N

Long = 1° 51' 09" , 195 W

Lat. =

Long =

PLANAS E = x = 594.026,841

U. T. M.

N = y = 4.725.139,935

E = x =

N = y =

E = x =

N = y =



Nº 416

MARCALAGAIN

Cuarto ORDEN
ALTITUD
752.3834

Hoja 1:50.000 nº 140
" 1:5.000 nº 8-8
" 1:2.000 nº

Provincia Navarra
Término Cirauqui

Fecha construcción 1.970
" observación Abril 70

DATOS CATASTRALES
Propietario _____ Domicilio _____
Polígono 24 Parcela _____ Subparcela _____

Situación, itinerario y otros datos
Sobre el cerro de Marcalagain, situado unos 1.500 m. al NE. de Cirauqui, Andando se tarda en subir media hora.

COORDENADAS GEOGRAFICAS
Lat. = _____ Long. = _____
Lat. = _____ Long. = _____
PLANAS E = x = 592071.244
N = y = 4726602.668
E = x = _____ N = y = _____
E = x = _____ N = y = _____
E = x = _____ N = y = _____

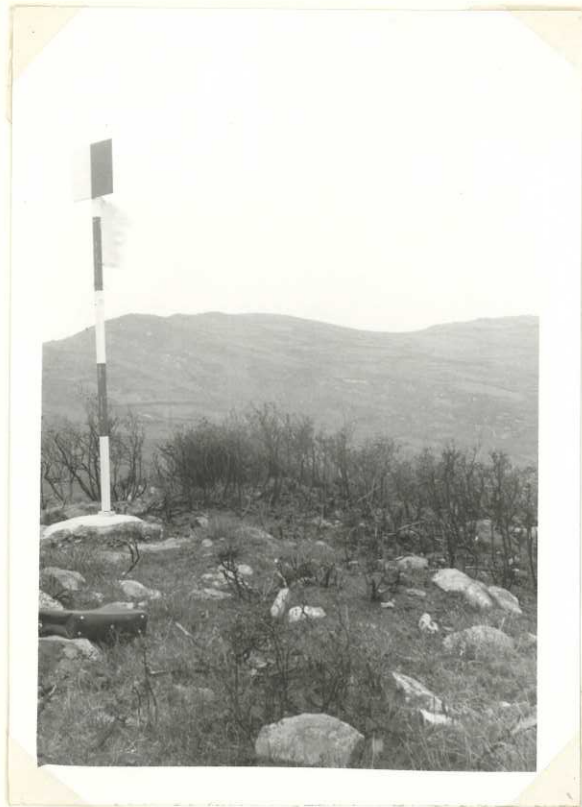

Nº 296

MENDIZALAYA

Cuarto ORDEN
ALTITUD
980.8336

Hoja 1: 50.000 n° 140
" 1: 5.000 n° 3-5
" 1: 2.000 n°

Provincia Navarra
Término Lezaun-Yerri

Fecha construcción 1.970
" observación Abril 70

Propietario _____ Domicilio _____
Polígono 24 Parcela _____ Subparcela _____

DATOS CATASTRALES

Situación, itinerario y otros datos

Situado sobre el cerro de Mendizalaya, en su parte más alta y en un claro situado al N. - del mismo.
Se va por la carretera de Arizaleta 1 Km., hasta el camino de la vaguada. Se continúa por éste hasta la cancela que cierra la entrada al monte. Una vez allí, hay que andar unos 800 m. - por el camino que va por la parte más alta de la loma, en dirección norte.

COORDENADAS

GEOGRAFICAS

Lat.= _____
Long.= _____
Lat.= _____
Long.= _____
PLANAS
E = x = 583508.742
N = y = 4736487.393
E = x = _____
N = y = _____
E = x = _____
N = y = _____



Nº 298

M U C A C A

ORDEN
ALTITUD
1.207,0962

Hoja 1: 50.000 n° 140
" 1: 5.000 n° 2 - 6
" 1: 2.000 n°
Fecha construcción 1.967
" observación 1.967

Provincia YAVARNA
Término GUSALAZ
Polígono 14 Parcela

DATOS CATASTRALES
Propietario Domicilio
Subparcela

Situación, itinerario y otros datos

En el monte así denominado y no en su parte más alta. El acceso se efectúa desde el pueblo de Iturbeyes, tomando la pista forestal que conduce a la ermita de La Trinidad y después de recorridos unos 5 kms. al llegar a una borde se abandona esta pista tomando otra en peor estado que parte de la margen izquierda y que nos lleva hasta una pared de piedras, después de recorrer 1,5 kms. aproximadamente. Desde aquí y siempre que el terreno esté seco, siguiendo una pista marcada en las hayas, se llega en land-rover hasta el vértice.

COORDENADAS

GEOGRAFICAS
S. EUROPEO
Lat. = 42° 48' 01" , 920 N
Long = 1° 58' 29" , 820 W
Lat. =
Long =
U. PLANAS
E = x = 593.824,076
N = y = 4.739.259,445
E = x =
N = y =
E = x =
N = y =



Nº 297

MUGGA

Cuarto ORDEN
ALTITUD
1198.8875

Hoja 1:50.000 n° 140
" 1:5.000 n° 140-2-6
" 1:2.000 n°
Fecha construcción 1.969
" observación Sept. 1969

Provincia Navarra
Término Iturgoyen

Propietario _____ Domicilio _____
Polígono 14 Parcela _____ Subparcela _____
DATOS CATASTRALES

Situación, itinerario y otros datos

Del pueblo de Iturgoyen se sale por una pista que pasa junto a la Iglesia; se continúa por ella hasta llegar a uneborda situada a la izquierda; de allí parte un camino entre las hayas hasta una tapia. Aquí se gira a la derecha, a unos 300 m. se deja el camino a la derecha y se sube entre las hayas hasta llegar al collado. Se vuelve a la izquierda hasta alcanzar el 3º orden. El 4º orden se encuentra a unos 400 m. enfrente del 3º sobre unas orcas a la derecha. Recorrido en coche.

COORDENADAS
GEOGRAFICAS
Lat.= _____ Long.= _____
Lat.= _____ Long.= _____
PLANAS E = x = 583629.281
N = y = 4739045.578
E = x = _____ N = y = _____
E = x = _____ N = y = _____

MUGAGA 4°



Nº 411

M U R U

CUARTO ORDEN

ALTITUD

Hoja 1:50.000 nº 140

Provincia NAVARRA

645.6869

" 1:5.000 nº 6-34

Término BEARIN

" 1:2.000 nº

DATOS CATASTRALES

Fecha construcción 1.967

Propietario

Domicilio

" observación 1.968

Polígono 23 Parcela

Subparcela

Situación, itinerario y otros datos

Este vértice se encuentra en lo más alto del paraje denominado Mura a donde se llega por la carretera que parte de Bearin a Abárzuza a la altura del Km. 5,5 aproximadamente, desviándonos a la izquierda por el camino que conduce a la ermita Santa Bárbara y recorridos 200 mts. de dicho camino se encuentra el vértice.

Se llega hasta el mismo vértice en Land Rover.

COORDENADAS

GEOGRAFICAS

Lat.=

Long=

Lat.=

Long=

PLANAS U.T.M.

E = x = 580129,892

N = y = 4.729112,615

E = x =

N = y =

E = x =

N = y =



Nº 293

N A T A Z A

Cuarto ORDEN
ALTITUD
1067.0471

Hoja 1:50.000 nº 140

" 1:5000 nº 3-3

" 1:2.000 nº _____

Provincia Navarra

Término Urra

DATOS CATASTRALES

Fecha construcción 1.969

" observación Abril 69

Propietario _____ Domicilio _____

Polígono 23 Parcela _____ Subparcela _____

Situación, itinerario y otros datos

Situado 1 Km. al NO. de Urra, en la orilla del cortado de la Sierra de Urbasa;

Se llega saliendo de Urra camino del puer- to. Una vez en lo más alto se toma, hacia la iz- quierda, la orilla del cortado, hasta llegar a lo más saliente de la sierra, donde se encuentra la señal.

Se tarda, andando, 1 hora.

COORDENADAS

GEOGRAFICAS

Lat. = _____
Long. = _____

Lat. = _____
Long. = _____

PLANAS

E = x = 574004.129

N = y = 4736821.283

E = x = _____

N = y = _____

E = x = _____

N = y = _____

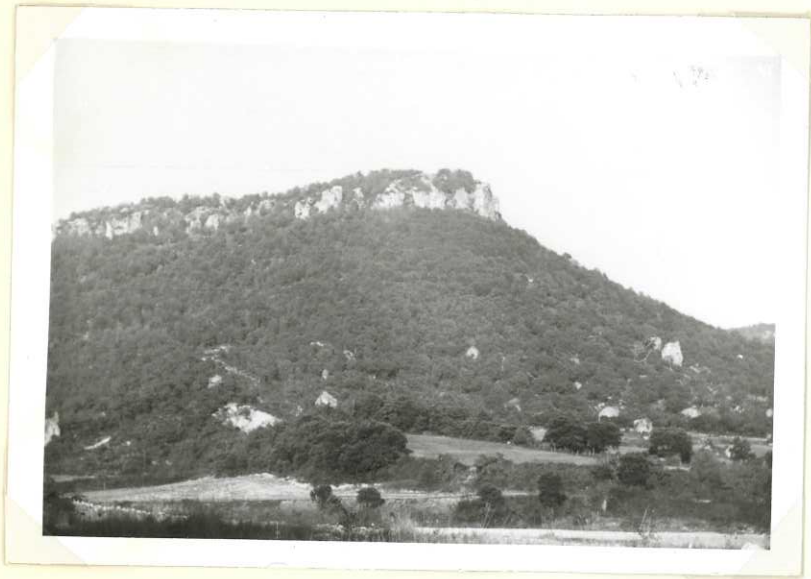

Nº 250

O L D E R U

Cuarto ORDEN
ALTITUD
1172.1500

Hoja 1:50.000 nº 140
" 1:5.000 nº 1-4
" 1:2.000 nº

Provincia Navarra
Término Sierra de Urbasa

Fecha construcción 1.969
" observación Sept. 69

--- DATOS CATASTRALES ---

Propietario _____ Domicilio _____
Polígono 14 Parcela _____ Subparcela _____

Situación, itinerario y otros datos
Unos 3 kms. por el camino de la casa fores-
tal de Otraportillo a Oleriza, en la Sierra de -
Urbasa. Allí se deja el coche y sobre unas peñas
en medio de un pinar, y a unos 200 m., se encuen-
tra la señal.

COORDENADAS
GEOGRAFICAS
Lat.= _____
Long.= _____
Lat.= _____
Long.= _____
PLANAS
E = x = 577533.784
N = y = 4741543.455
E = x = _____
N = y = _____
E = x = _____
N = y = _____



Nº 255

ORDONEGUI

Cuarto _____ ORDEN
ALTITUD
1132.0725

Hoja 1:50.000 nº 140
314
" 1:5.000 nº 1-7
" 1:2.000 nº _____
Fecha construcción 1.969
" observación Oct. 69

Provincia Navarra
Término COHI
Propietario _____
Polígono 15 Parcela _____

DATOS CATASTRALES
Domicilio _____
Subparcela _____

Situación, itinerario y otros datos

Situado 2,5 Kms. al NO. de Mundárriz, por el camino de la sierra, en la parte alta y unos 200 m. a la izquierda del camino.

Se llega en Land-Rover hasta la parte alta.

COORDENADAS
GEOGRAFICAS
Lat.= _____
Long.= _____
Lat.= _____
Long.= _____
PLANAS
E = x = 587739.334
N = y = 4742594.319
E = x = _____
N = y = _____
E = x = _____
N = y = _____



Nº 357

PEÑAS DE ECHAVARRI

Cuarto ORDEN

ALTITUD

Hoja 1:50.000 nº 140

Provincia Navarra

" 1:5000 nº 5-3

Término Echavarri

" 1:2.000 nº _____

DATOS CATASTRALES

Fecha construcción 1.970

Propietario _____

Domicilio _____

" observación Sept. 70

Polígono 23 Parcela _____

Subparcela _____

Situación, itinerario y otros datos

Situado al N. de Echavarri, en la cota 1077, que es la más alta que existe en dichas peñas.

Se llega saliendo de Urra camino de A--barzuza. Al llegar a lo más alto del camino, donde unos corrales en ruinas, se sube hacia la derecha al cortado. Se sigue por todo el - cortado hasta llegar a la cota más alto.

Se tarda media hora.

COORDENADAS

GEOGRAFICAS

Lat. = _____

Long. = _____

Lat. = _____

Long. = _____

PLANAS

E = x = 576700.200

N = y = 4732835.013

E = x = _____

N = y = _____

E = x = _____

N = y = _____



Nº 295

PLANILLA

Cuarto _____ ORDEN
ALTITUD
966.0870

Hoja 1:50.000 n° 140
" 1:5.000 n° 4-5
" 1:2.000 n° _____
Fecha construcción 1.970
" observación Abril 70

Provincia Navarra
Término Lezaun-Yerri

DATOS CATASTRALES
Propietario _____ Domicilio _____
Polígono 24 Parcela _____ Subparcela _____

COORDENADAS	
GEOGRAFICAS	Lat.= _____ Long.= _____
	Lat.= _____ Long.= _____
PLANAS	E = x = 580428.024 N = y = 4735980.837
	E = x = _____ N = y = _____
	E = x = _____ N = y = _____
	E = x = _____ N = y = _____

Situación, itinerario y otros datos

Del Km. 16 de la carretera de Estella a Echarri Aranz, en dirección O., se continúa por el camino de la Chila unos 750 m. Después 1 Km. al S. en la parte más alta del cerro se situó este vértice, al que puede llegar con Land-Rover.

Si se va andando desde el camino se tarda en llegar unos 20 minutos.



Nº 356

SAN COSME

Cuarto ORDEN
ALTITUD
1114,9875

Hoja 1:50.000 nº 140

" 1:5000 nº 5-6

" 1:2.000 nº _____

Fecha construcción 1.970

" observación Sept. 70

Provincia Navarra

Término Barindano

DATOS CATASTRALES

Propietario _____ Domicilio _____

Polígono 23 Parcela _____ Subparcela _____

Situación, itinerario y otros datos

Situado en el punto más alto de la Sierra de Iloquiz, donde ésta termina y a 40 m. de la ermita.

Se sale de Barindano, camino de San Cosme hasta llegar a un raso en la falda del monte. - De aquí se sube en 10' andando.

En Land-Rover se tarda 1 hora.

COORDENADAS

GEOGRAFICAS

Lat.= _____

Long.= _____

Lat.= _____

Long.= _____

PLANAS

E=x= 572941.591

N=y= 4732517.848

E=x= _____

N=y= _____

E=x= _____

N=y= _____



Nº 410

SAN FAUSTO

Cuarto ORDEN
ALTITUD
781,0340

Hoja 1:50.000 nº 140

Provincia Navarra

" 1:5000 nº 6-3

Término Eraul

" 1:2.000 nº _____

DATOS CATASTRALES

Fecha construcción 1.970

Propietario _____

Domicilio _____

" observación Sept. 70

Polígono 23 Parcela _____

Subparcela _____

Situación, itinerario y otros datos

Situado 1 Km. al SO. de Eraul, en lo más alto de las peñas del mismo nombre.

Se sale de Eraul camino de Amilano; al llegar a lo más alto se deja el camino y se sigue hacia la izquierda, por todo el cortado, hasta llegar a lo más alto, donde se encuentra la señal.

Se tarda unos 15 minutos, andando.

COORDENADAS

GEOGRAFICAS

Lat. = _____

Long. = _____

Lat. = _____

Long. = _____

PLANAS

E = x = 576930.115

N = y = 4729376.312

E = x = _____

N = y = _____

E = x = _____

N = y = _____

S. FAUSTO



Nº 363

SAN GERVASIO

Cuarto ORDEN
ALTITUD
710.4608

Hoja 1:50.000 n° 140
" 1:5.000 n° 5-7
" 1:2.000 n° _____
Fecha construcción 1.970
" observación Mayo 70

Provincia Navarra
Término Guesálaz-Muzqui

DATOS CATASTRALES
Propietario _____ Domicilio _____
Polígono 24 Parcela _____ Subparcela _____

Situación, itinerario y otros datos

Por la carretera de Puente la Reina a Lezaun, hasta el Km. 11,500, en donde se toma el camino viejo de Arroz por espacio de unos 1.200 m. Se puede llegar con vehículo todo terreno hasta el mismo vértice.

La foto panorámica se toma desde el Km. 11 990 m. de la citada carretera.

COORDENADAS

GEOGRAFICAS

Lat.= _____ Long.= _____
Lat.= _____ Long.= _____
PLANAS
E = x = 590578.618
N = y = 4731948.989
E = x = _____ N = y = _____
E = x = _____ N = y = _____

San Gervasio



Nº 289

SAN MARTIN

Cuarto ORDEN
ALTITUD
987,4734

Hoja 1:50.000 nº 140

" 1:5.000 nº 3-1

" 1:2.000 nº _____

Fecha construcción 1.970

" observación Oct. 70

Provincia Navarra

Término Amescoa baja

DATOS CATASTRALES

Propietario _____ Domicilio _____

Polígono 23 Parcela _____ Subparcela _____

Situación, itinerario y otros datos

Situado al N. de San Martín, en el cortado de la Sierra de Urbasa.

Se llega saliendo de San Martín camino de la Sierra de Urbasa. Al llegar al alto se deja el camino y se sigue por el cortado, hacia la izquierda, y a unos 400 m. y en lo más alto está la señal.

Se tarda 15' andando.

COORDENADAS

GEOGRAFICAS

Lat.= _____

Long.= _____

Lat.= _____

Long.= _____

PLANAS

E=x= 567973.801

N=y= 4736280.998

E=x= _____

N=y= _____

E=x= _____

N=y= _____



Nº 474

SAN MILLAN (NUEVO)

Cuarto ORDEN
ALTITUD
672.2530

Hoja 1:50.000 nº 140
" 1:5.000 nº 8-4
" 1:2.000 nº
Fecha construcción 1.970
" observación Abril 70

Provincia Navarra
Término Estella
Propietario
Polígono 24 Parcela Subparcela

DATOS CATASTRALES
Domicilio

Situación, itinerario y otros datos		COORDENADAS	
<p>Sobre el cerro de San Millán, 1 Km. al N. de Estella, en un ángulo que forma la línea de término de Estella.</p> <p>Se llega al vértice por la carretera de Estella a Echarri-Aranaz hasta el Km. 2. De aquí se continúa andando unos 25 minutos, hasta llegar a la parte alta del cerro.</p>		GEOGRAFICAS	
		Lat. =	Long =
		PLANAS	
		E = x =	580232.515
		N = y =	4726317.118
		E = x =	
		N = y =	
		E = x =	
		N = y =	



Nº 553

S A I N T A

ENCUEN ORDEN

ALTITUD

Hoja 1: 50.000 n° 340

Provincia NAVARRA

1109.2514

" 1: 5.000 n° 6 - 2

Término ALZUÍN

" 1: 2.000 n°

--- DATOS CATASTRALES ---

Fecha construcción 1-9-67

Propietario

Comicio

" observación 1-9-67

Poligono 23 Parcela

Subparcela

Situación, itinerario y otros datos

En la sierra de Loquia, en una loma desprovista de arbolado y no es lo más alto.

El acceso se realiza desde el pueblo de Oyogo- yen tomando el camino del puerto que pasa por las ermitas de S. Cristóbal y Santiago y más adelante se deja el camino principal tomando una des- viación a la izquierda, y volviendo más adelante al ca- mino, que se sigue hasta llegar a la halsa grande y desde aquí campo a través hasta el vértice.

Se tarda 1 hora.

COORDENADAS

GEOGRAFICAS

Lat. = 42° 45' 18" , 139 M

Long = 2° 07' 16" , 708 W

Lat. =

Long =

PLANAS

E = x = 573.946,657

U. T. M.

N = y = 4.750.370,626

E = x =

N = y =

E = x =

N = y =



Nº 352

SARZALETA I

Cuarto ORDEN
ALTITUD
1098.6624

Hoja 1:50.000 nº 140

" 1:5000 nº 6-2

" 1:2.000 nº _____

Fecha construcción 1.970

" observación Sept. 70

Provincia Navarra

Término Srra.Santiago Lloquiz

DATOS CATASTRALES

Propietario _____ Domicilio _____

Polígono 23 Parcela _____ Subparcela _____

Situación, itinerario y otros datos

Situado en la orilla del cortado de dicha Sierra, unos 200 m. al S. de Sarzaleta 3^{er} orden.
Ver reseña Sarzaleta 3^{er} orden.

COORDENADAS

GEOGRAFICAS

Lat. = _____

Long. = _____

Lat. = _____

Long. = _____

PLANAS

E = x = 571979.867

N = y = 4730148.291

E = x = _____

N = y = _____

E = x = _____

N = y = _____



Nº 351

SARZALETA II

Cuarto ORDEN
ALTITUD
1054.6440

Hoja 1:50.000 nº 140

" 1:5000 nº 6-2

" 1:2.000 nº

Fecha construcción 1.970

" observación Sept. 70

Provincia Navarra

Término Srta. Santiago Lloquiz

DATOS CATASTRALES

Propietario _____ Domicilio _____

Polígono 25 Parcela _____ Subparcela _____

Situación, itinerario y otros datos

Situado en la orilla del cortado de dicha Sierra, a 1 Km. al SO. de Sarzaleta 3^{er} orden.
Ver reseña Sarzaleta 3^{er} orden.

COORDENADAS

GEOGRAFICAS

Lat.=

Long.=

Lat.=

Long.=

PLANAS

E=x= 571647.703

N=y= 4729439.478

E=x=

N=y=

E=x=

N=y=



Nº 354

SARZALETA III

cuarto ORDEN
ALTITUD
1095.4889

Hoja 1:50.000 nº 140

" 1:5000 nº 6-2

" 1:2.000 nº _____

Fecha construcción 1.970

" observación Sept. 70

Provincia NAVARRA

Término Srta. Santiago Lloquiz

DATOS CATASTRALES

Propietario _____ Domicilio _____

Polígono 23 Parcela _____ Subparcela _____

Situación, itinerario y otros datos

Situado en la orilla del cortado, en el -
punto más saliente de dicha sierra, 1 Km. al E.
de Sarzaleta 3^{er} orden, en línea con San Cosme.

Ver reseña Sarzaleta tercer orden.

COORDENADAS

GEOGRAFICAS

Lat. = _____

Long. = _____

Lat. = _____

Long. = _____

PLANAS

E = x = 572681.423

N = y = 4731298.897

E = x = _____

N = y = _____

E = x = _____

N = y = _____



Nº 355

SARZALETA IV

Cuberto ORDEN
ALTITUD
1093.0275

Hoja 1:50.000 nº 140

" 1:5000 nº 6-2

" 1:2.000 nº

Provincia Navarra
Término Srra. Santiago Lloquiz

Propietario _____ Domicilio _____
Polígono 23 Parcela _____ Subparcela _____
DATOS CATASTRALES

Fecha construcción 1.970

" observación Sept. 70

Situación, itinerario y otros datos

Situado a media ladera, 1 Km. al N. de Sarzaleta III en línea recta, y formando un rombo con Sarzaleta 3^{er} orden y San Cosme, a 3 m. de un camino que pasa por una alambrada.

Ver reseña Sarzaleta 3^{er} orden.

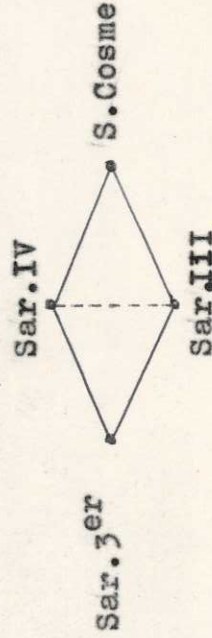

COORDENADAS

GEOGRAFICAS

Lat. = _____
Long. = _____

Lat. = _____
Long. = _____

PLANAS

E = x = 572115.136

N = y = 4731609.825

E = x = _____

N = y = _____

E = x = _____

N = y = _____



Nº 361

U G A R

TERCER ORDEN
ALTITUD
643,7793

Hoja 1: 50.000 n° 140

Provincia NAVARRA

" 1: 5.000 n° 5 - 6

Término VALLE DE YERRI

" 1: 2.000 n°

DATOS CATASTRALES

Fecha construcción 1.967

Propietario _____ Domicilio _____

" observación 1.967

Holígono 24 Parcela _____ Subparcela _____

Situación, itinerario y otros datos

En lo más alto del paraje denominado alto de Ugar, y junto a unas tierras de labor.

El acceso se efectúa pasado el pueblo de Villanueva, y marchando hacia Estella, se recorren unos 2 kms. por la carretera, hasta llegar a un alto en cuyo punto y a mano izquierda, parte un sendero que aproxima al vértice.

Atravesando sembrados se puede llegar al vértice en Land-Rover.

COORDENADAS

GEOGRAFICAS

S. EUROPEO Lat. = 42° 44' 23", 778 N

Long. = 1° 58' 00", 107 W

Lat. = _____

Long. = _____

PLANAS E = x = 584.581,448

U.T.M.

N = y = 4.732.538,715

E = x = _____

N = y = _____

E = x = _____

N = y = _____



Nº 251

U L A N Z

TERCER ORDEN

ALTITUD

Hoja 1: 50.000 n° 140

Provincia NAVARRA

1.243,1098

" 1:5.000 n° 2-4

Término ABARZUZA

" 1:2.000 n°

DATOS CATASTRALES

Fecha construcción 1.967

Propietario

Domicilio

" observación 1.967

Holígono 14 Parcela

Subparcela

Situación, itinerario y otros datos

Está situado en el punto más alto de la sierra de Urbasa. El acceso se verifica de la siguiente forma: pasado el Km. 30 de la carretera de Estella a Olazagutía, sale a mano derecha una pista forestal de 12 Kms. de longitud, que lleva a la casa forestal de Otruportillo.

Desde aquí se sigue una pista que entre rasos y arbolado, y después de 4 Kms. de recorrido, lleva hasta la tapia de piedras, que separa los puestos de Zudaire y del Monte.

Se pasa esta tapia y luego campo a través se llega hasta el cerro donde está el vértice. En buenas condiciones climatológicas se puede llegar al vértice en un vehículo todo terreno. Desde la casa forestal se tarda 1 hora andando. Es más conocido en la región por el nombre de Dulanz.

COORDENADAS

GEOGRAFICAS
S. EUROPEO

Lat. = 42° 48' 00", 367 N

Long = 2° 02' 47", 608 W

Lat. =

Long =

U. T. M.
PLANAS

E = x = 577.968,805

N = y = 4.739.142,859

E = x =

N = y =

E = x =

N = y =

