

Hoja - 142

Vértices

Aldasur	Magdalena
Allagares	Mendigaña
Aoiz	Muru
Arbayun	Olaverri
Argonga	Petrina
Artanga	Salvatori
Bardaciaga ó San Román	San Adrian ó Cota 774
Beortegui	San Cristobal
Cota 625	Sansurdi
Cota 656	Sombras
Cota 681	Tabar
Cota 697	Tres Mugas
Cota 781	Venta de Eransus
Cota 851	Zariquieta
Cota 924	
Cota 1.020	
Cota 1.040 ó Archuba	
Charri	
Chichivar	
Chigotarro	
Chingalachea	
Chucarte	
Eguillor	
El Sasal	
Al Sotico	
El Vivero	
Gongolaz	
Idocorry	
Izaga	
Izquieta	
Laquidain	
Los Espelcos	
Límite Saleras	
Lizarraga	

Total 48 Vértices

Nº 384

A L D A S U R

TERCER ORDEN  
ALTITUD  
1.190,1415

Hoja 1: 50.000 n° 142

" 1: 5.000 n° 2-8

" 1: 2.000 n°

Fecha construcción 1.967

" observación 1.967/68

Provincia NAVARRA

Término URRABU L A I T T O

DATOS CATASTRALES

Propietario

Domicilio

Polygono 18

Parcela

Subparcela

Situación, itinerario y otros datos

Dista situado en la parte más alta del cerro del mismo nombre.

Se va desde el pueblo de Ayechnu, andando por un camino y luego senda en una hora y media.

COORDENADAS

GEOGRAFICAS  
S. EUROPEO

Lat. = 42° 48' 16", 190 N  
Long. = 1° 11' 58", 905 W

PLANAS  
U. T. M.

Lat. =  
Long. =  
E = x = 647.212, 847  
N = y = 4.740.761, 963  
E = x =  
N = y =  
E = x =  
N = y =



Nº **380**

**Z A R I Q U I E T A**

TIPORRER \_\_\_\_\_ ORDEN

Hoja 1: 50.000 n° 142

Provincia NAVARRA

ALTITUD 1.050,2112

" 1:5.000 n° 2 - 6

Término LONGUIDA

" 1:2.000 n° \_\_\_\_\_

PROPIETARIO \_\_\_\_\_ DATOS CATASTRALES \_\_\_\_\_

Fecha construcción 1.967

Propietario \_\_\_\_\_ Domicilio \_\_\_\_\_

" observación 1.967/68

Polygono 18 Parcela \_\_\_\_\_ Subparcela \_\_\_\_\_

Situación, itinerario y otros datos

Está situado en la parte más alta de la Peña de La sierra de Zariguieta.

Se puede ir en Land-Rover por una pista que sale cerca del pueblo de Meoz y que llega hasta la iglesia del pueblo de Zariguieta, ya abandonado.

Desde aquí por una mala senda, que al final desaparece, se llega andando hasta el vértice en una hora.

COORDENADAS

GEOGRAFICAS S. EUROPEO

Lat. = 42° 48' 39", 072 N  
Long. = 1° 17' 42", 864 W

PLANAS U.T.M.

E = x = 639.385,635  
N = y = 4.741.305,393  
E = x = \_\_\_\_\_  
N = y = \_\_\_\_\_  
E = x = \_\_\_\_\_  
N = y = \_\_\_\_\_

**T** **D** **E** **S** **A** **P** **A** **R** **E** **C**

---

Nº 314

VENTA DE ERANSUS

Cuarto ORDEN

ALTITUD  
604.2124

Hoja 1: 50.000 nº 142

" 1: 5.000 nº 1-1

" 1: 2.000 nº

Fecha construcción 1.969

" observación Agosto.69

Provincia Navarra

Término Eransus

DATOS CATASTRALES

Propietario

Domicilio

Polígono 17 Parcela Subparcela

Situación. itinerario y otros datos

En el Km. 8,800 de la carretera de Vi-  
llava a Urroz Villa y a la derecha de la -  
misma, está situada la "Venta de Eransus".  
(No se pudo encontrar la señal).

COORDENADAS

GEOGRAFICAS

Lat. =

Long. =

Lat. =

Long. =

PLANAS E = x = 621285.127

N = y = 4740815.518

E = x =

N = y =

E = x =

N = y =

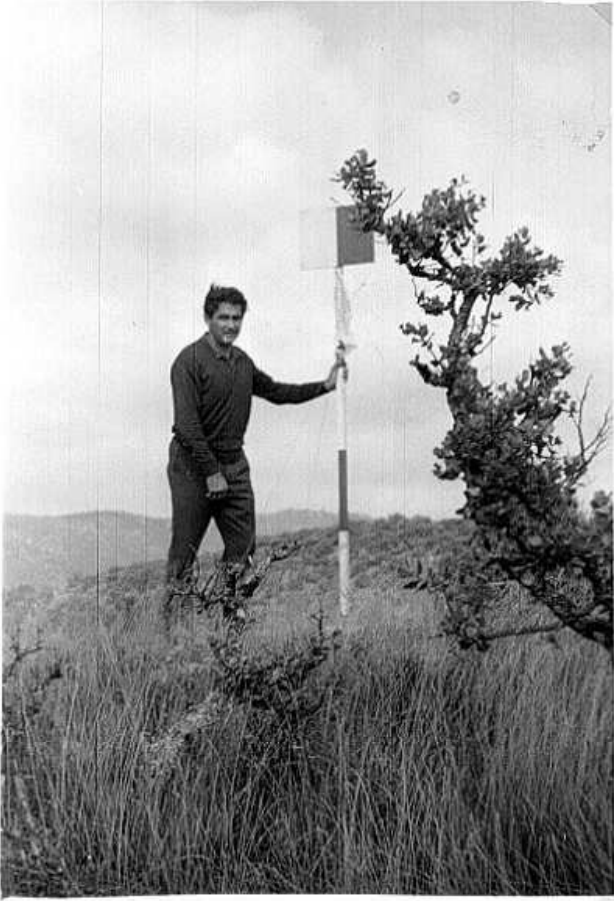

Nº 442

TRES MUGAS

Cuarto ORDEN

ALTITUD

877.3952

Hoja 1: 50.000 nº 142

" 1: 5.000 nº 3-5

" 1: 2.000 nº

Fecha construcción 1.970

" observación Agosto 70

Provincia Navarra  
Término Zariqujeta

DATOS CATASTRALES

Propietario

Domicilio

Poligono 18

Parcela Subparcela

COORDENADAS

Situación, itinerario y otros datos

De Ozcoidi se toma el camino que va a Iarequi. Se deja el coche en el pueblo y se toma una senda que sale de un almacén que tiene el tejado de urralita. Se sigue esta senda y al pasar el primer alto viene un barranco; se toma la senda que sale por el lado derecho hasta un collado que pasa una alambrada; se gira a la izquierda, siguiendo la alambrada, y se llega al vértice, que se encuentra a la derecha de la alambrada, en lo más alto.

Guesta en llegar a pie unos 45'.

GEOGRAFICAS

Lat. =

Long =

Lat. =

Long =

PLANAS

E = x = 639157.286

N = y = 4738255.663

E = x =

N = y =

E = x =

N = y =





Nº 560

T A B A R

TERCER ORDEN

ALTITUD

791,0034

Hoja 1: 50000 n° 142

Provincia NAVARRA

" 1:5000 n° 8 - 4

Término URRAUU BAJO

" 1:2000 n°

DATOS CATASTRALES

Fecha construcción 1.967

Propietario

Domicilio

" observación 1.968

Polígono 18

Parcela

Subparcela

Situación, itinerario y otros datos

Está situada en el extremo N de la parte alta de la sierra de Tabar que se encuentra al W y muy cerca de este pueblo, en su línea límite con el caserío de Alzpe.

Para ir a este vértice, desde Tabar se sigue la carretera de Artaiz y a 2 Kms. del 1º y cerca del caserío de Apardues y justamente en el Km. 16 actual, se continúa por un camino que sale por la margen W hasta las proximidades de una borda y desde aquí a campo través por tierras de cultivo se llega en tiempo seco en Land-Rover hasta el vértice.

COORDENADAS

GEOGRAFICAS S. EUROPEO

Lat. = 42°40'33", 043 N

Long. = 1°21'17", 396 W

Lat. =

Long. =

PLANAS U.T.M.

E = x = 634.805,375

N = y = 4.726.215,866

E = x =

N = y =

E = x =

N = y =

**SOMBRAS**



Nº 565

S O M B R A S

Cuarto ORDEN

ALTITUD

604.9945

Hoja 1: 50.000 nº 142

Provincia Navarra

" 1: 5.000 nº 7-7

Término Murillo-Romanzado

" 1: 2.000 nº

--- DATOS CATASTRALES

Fecha construcción 1.970

Propietario

Domicilio

" observación Julio 70

Polígono 37

Parcela Subparcela

Situación, itinerario y otros datos

Sobre la Loma de las Sombras, próxima a la unión de la cañada con un camino de servicio a las fincas, en la parte alta del robledal, aproximadamente 1.500 m. al E. de Murillo-Berroya.

Se va por la carretera de Arbóniés a Murillo unos 2 Kms. y desde allí se continúa por un camino o cañada hacia la derecha, que se puede seguir con Land-Rover.

COORDENADAS

GEOGRAFICAS

Lat. =

Long =

Lat. =

Long =

PLANAS

E = x = 643910.617

N = y = 4729402.419

E = x =

N = y =

E = x =

N = y =

Sansurdi



Nº 491

SANSURDI

Cuarto \_\_\_\_\_  
ORDEN  
ALTITUD  
838.0040

Hoja 1:50.000 nº 142

" 1:5.000 nº 7-1

" 1:2.000 nº \_\_\_\_\_

Fecha construcción 1.970

" observación Agosto 70

Provincia Navarra

Término Idocin

DATOS CATASTRALES

Propietario \_\_\_\_\_

Domicilio \_\_\_\_\_

Polígono 26 Parcela \_\_\_\_\_ Subparcela \_\_\_\_\_

Situación, itinerario y otros datos

Se sube por la carretera que va a Alzorritz.  
A la altura del Km. 1 se toma, a través de los campos, a la derecha. No existe camino alguno para subir, ya que hay que atravesar toda la maleza.  
Se tarda en subir, desde la carretera, una media hora.

COORDENADAS

GEOGRAFICAS

Lat. = \_\_\_\_\_

Long= \_\_\_\_\_

Lat. = \_\_\_\_\_

Long= \_\_\_\_\_

PLANAS

E = x = 625354.978

N = y = 4728859.350

E = x = \_\_\_\_\_

N = y = \_\_\_\_\_

E = x = \_\_\_\_\_

N = y = \_\_\_\_\_

San Cristobal



Nº 443

SAN CRISTOBAL

Cuarto \_\_\_\_\_ ORDEN  
ALTITUD  
749.8488

Hoja 1: 50.000 n° 142

Provincia Navarra

" 1: 5.000 n° 4-6

Término Epároz

" 1: 2.000 n° \_\_\_\_\_

DATOS CATASTRALES

Fecha construcción 1.970

Propietario \_\_\_\_\_

Domicilio \_\_\_\_\_

" observación Agosto 70

Polígono 20 Parcela \_\_\_\_\_

Subparcela \_\_\_\_\_

Situación, itinerario y otros datos

Se sube por el pueblo de Epároz, por el camino de la izquierda. Se sigue este camino hasta llegar al arroyo; en este punto se cruza el arroyo y campo a través se sube al alto.

Se tarda en llegar andando, una media hora.

COORDENADAS

GEOGRAFICAS

Lat. = \_\_\_\_\_

Long. = \_\_\_\_\_

Lat. = \_\_\_\_\_

Long. = \_\_\_\_\_

PLANAS

E = x = 641608.511

N = y = 4736866.856

E = x = \_\_\_\_\_

N = y = \_\_\_\_\_

E = x = \_\_\_\_\_

N = y = \_\_\_\_\_









Nº 446

SALVADORI

FRENTER ORDEN  
ALTITUD  
858,3657

Hoja 1: 50.000 n° 142

" 1: 5.000 n° 4 - 8

" 1: 2.000 n° \_\_\_\_\_

Fecha construcción 1.967

" observación 1.968

Provincia NAVARRA

Término URRUTU AIZO

DATOS CATASTRALES

Propietario \_\_\_\_\_

Domicilio \_\_\_\_\_

Holígono 20 Parcela \_\_\_\_\_ Subparcela \_\_\_\_\_

Situación, itinerario y otros datos

Está situado en la parte más alta de una loma que se levanta muy cerca y al NE de Zabalza.

Se puede llegar en Land-Rover hasta el vértice partiendo del pueblo de Zabalza por un camino hasta el collado y luego por campo a través hasta el pié del vértice.

COORDENADAS

GEOGRAFICAS  
S. EUROPEO

Lat. = 42° 46' 01", 678 N

Long. = 1° 12' 30", 225 W

Lat. =  
Long. =

PLANAS  
U.T.M.

E = x = 646.589,568

N = y = 4.736.597,423

E = x =

N = y =

E = x =

N = y =

Nº 504

P E T R I N A

Quarto ORDEN

ALTITUD

838.5914

Hoja 1:50.000 nº 142

Provincia Navarra

" 1:5.000 nº 6-7

Término Napal

" 1:2.000 nº \_\_\_\_\_

DATOS CATASTRALES

Fecha construcción 1,970

Propietario \_\_\_\_\_

Domicilio \_\_\_\_\_

" observación Julio 70

Polígono 20

Parcela \_\_\_\_\_ Subparcela \_\_\_\_\_

Situación, itinerario y otros datos.

Se sube del pueblo de Napal hasta llegar a la ermita. A la altura de la ermita se sigue por el camino que sale a la izquierda, que va hacia las tierras, y campo a través, entre el arbolado, se sube a lo alto.

Se tarda en llegar, andando, una hora aproximadamente.

COORDENADAS

GEOGRAFICAS

Lat. = \_\_\_\_\_

Long= \_\_\_\_\_

Lat. = \_\_\_\_\_

Long= \_\_\_\_\_

PLANAS

E = x = 644929,879

N = y = 4731431,613

E = x = \_\_\_\_\_

N = y = \_\_\_\_\_

E = x = \_\_\_\_\_

N = y = \_\_\_\_\_

Petrina

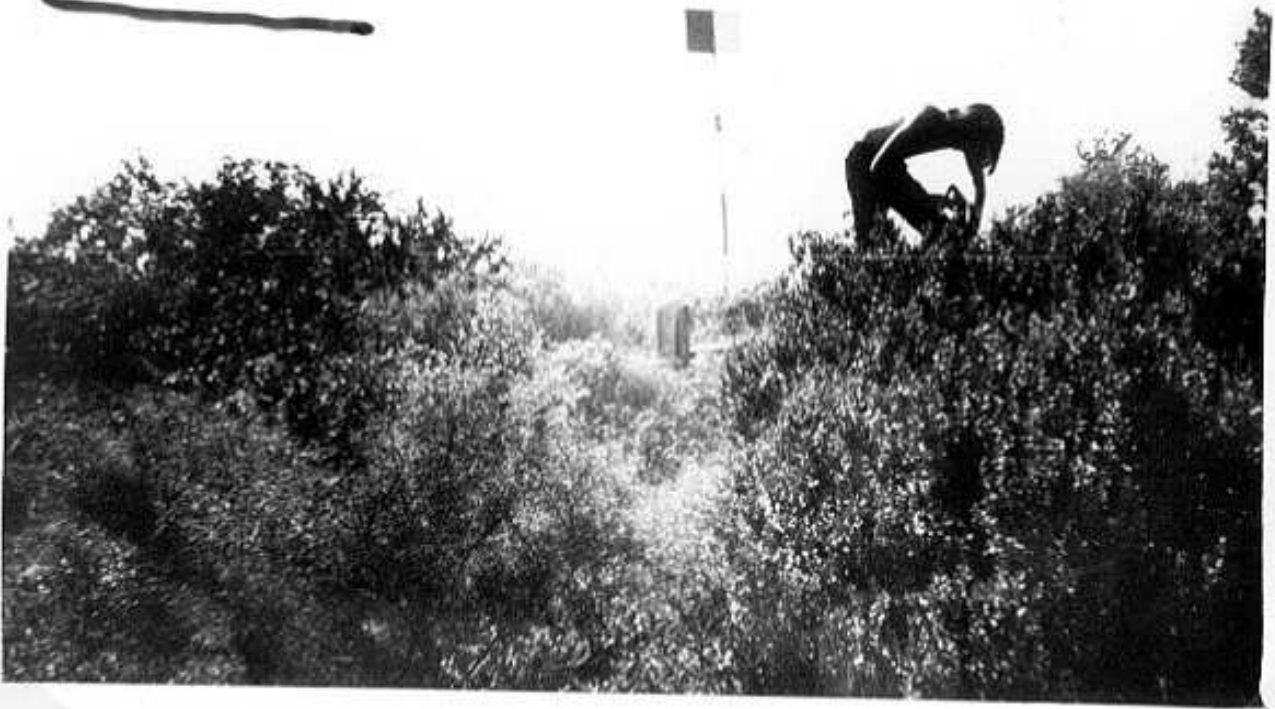

**OLAUERRI**

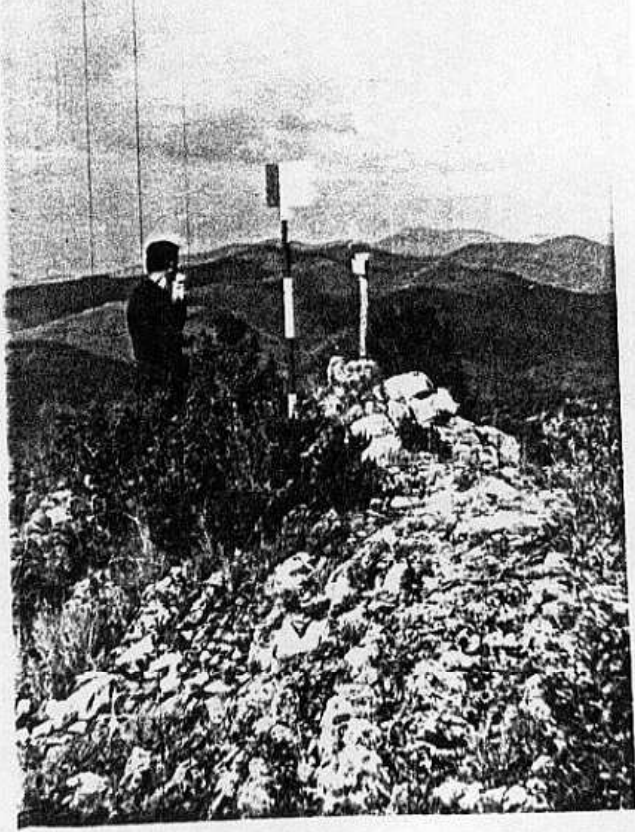

Nº 377

OLAVERRI

Quarto            ORDEN

ALTITUD

777.4516

Hoja 1:50.000 n° 142

Provincia Navarra

" 1:5.000 n° 2-4

Término Olaverri

" 1:2.000 n°           

--- DATOS CATASTRALES

Fecha construcción 1.970

Propietario           

Domicilio           

" observación Julio 70

Polígono 18

Parcela            Subparcela           

Situación, itinerario y otros datos

Se parte de la senda que sale de la iglesia del pueblo de Olaverri y que va por toda la loma de la derecha, crillando los pinos, hasta el final de éstos, en que comienza el monte. A pocos metros de iniciarse éste se encuentra el vértice.

COORDENADAS

GEOGRAFICAS

Lat. =           

Long. =           

Lat. =           

Long. =           

PLANAS

E = x = 632098.103

N = y = 4740773.177

E = x =           

N = y =           

E = x =           

N = y =





Nº 503

MURU

TERCER ORDEN  
ALTITUD  
773.7972

Hoja 1:50.000 nº 142

" 1:5.000 nº 8-6

" 1:2.000 nº \_\_\_\_\_

Fecha construcción 1.970

" observación Julio 70

Provincia Navarra  
Término Sansoain

Propietario \_\_\_\_\_ Domicilio \_\_\_\_\_  
Poligono 20 Parcela \_\_\_\_\_ Subparcela \_\_\_\_\_

DATOS CATASTRALES

Situación, itinerario y otros datos

Frete al cruce de Ozcoidi, sale un camino. Se toma este camino y al llegar al collado se continúa por la alambrada hasta llegar al vértice, que se encuentra próximo a un árbol sólo, que hay entre los arbustos.

Se tarda, andando, cerca de media hora.

COORDENADAS

GEOGRAFICAS

Lat. = \_\_\_\_\_ Long. = \_\_\_\_\_  
Lat. = \_\_\_\_\_ Long. = \_\_\_\_\_  
PLANAS  
E = x = 641282.077  
N = y = 4733020.524  
E = x = \_\_\_\_\_  
N = y = \_\_\_\_\_  
E = x = \_\_\_\_\_  
N = y = \_\_\_\_\_

Nº 381

MENDIGAÑA

Quarto ORDEN

ALTITUD

1110.4697

Hoja 1: 50.000 nº 142

Provincia Navarra

" 1: 5.000 nº 1-6

Término Arizcuren

" 1: 2.000 nº

DATOS CATASTRALES

Fecha construcción 1.970

Propietario

Domicilio

" observación Agosto 70

Poligono 19

Parcela

Subparcela

Situación, itinerario y otros datos

Se sube por el pueblo de Arangozqui, por una senda que sale de este punto. Sin dejar dicha senda se pasa por debajo de la peña y se llega al collado, donde hay que pasar dos alambradas. Desde este punto y campo a través por la maleza hasta el alto, donde está el vértice.

Se tarda, andando, una hora y tres cuartos aproximadamente.

COORDENADAS

GEOGRAFICAS

Lat. =

Long =

Lat. =

Long =

PLANAS

E = x = 6411160090

N = y = 4743276403

E = x =

N = y =

E = x =

N = y =

MAGDALENA



Nº 564

MAGDALENA

Cuarto \_\_\_\_\_ ORDEN

ALTITUD

492.1000

Hoja 1: 50000 nº 142

" 1: 5.000 nº 1-7

" 1: 2.000 nº \_\_\_\_\_

Fecha construcción 1.970

" observación Julio 70

Provincia Navarra

Término Romanzado-Arbóniés

DATOS CATASTRALES

Propietario \_\_\_\_\_

Domicilio \_\_\_\_\_

Poligono 37 Parcela \_\_\_\_\_ Subparcela \_\_\_\_\_

Situación, itinerario y otros datos

Por la carretera de Lumbier a Navascués, hasta el Km. 85,800, y desde allí, unos 200 m. a la izquierda, sobre la loma.

COORDENADAS

GEOGRAFICAS

Lat. = \_\_\_\_\_

Long. = \_\_\_\_\_

Lat. = \_\_\_\_\_

Long. = \_\_\_\_\_

PLANAS

E = x = 642432.824

N = y = 4725677.056

E = x = \_\_\_\_\_

N = y = \_\_\_\_\_

E = x = \_\_\_\_\_

N = y = \_\_\_\_\_



Nº 319

L U C H A N D I

Cuarto ORDEN

ALTITUD

816.7537

Hoja 1: 50.000 n° 142

Provincia Navarra

" 1: 5.000 n° 1-4

Término Magore

" 1: 2.000 n°

DATOS CATASTRALES

Fecha construcción 1.969

Propietario

Domicilio

" observación Julio 69

Poligono 12 Parcela Subparcela

Situación, itinerario y otros datos

Unos 200 m. antes de llegar a Nagore, se toma un camino, a la izquierda de la carretera; se sigue el camino que va dando la vuelta y su- biendo al monte. Se pasa toda la loma del monte hasta llegar a unos campos cultivables. De aquí se baja a la izquierda hasta llegar a una borda. Se sube por todos los rasos arriba hasta el ca- llado, donde se encuentra el vértice. Los picos más altos se encuentran unos 300 m. a la derecha del vértice.

Recorrido en Land-Rover.

COORDENADAS

GEOGRAFICAS

Lat. =

Long =

Lat. =

Long =

PLANAS

E = x = 632416.660

N = y = 4744254.629

E = x =

N = y =

E = x =

N = y =





Nº 436

LOS ESPINOS

Quarto ORDEN

ALTITUD

744.7041

Hoja 1: 50.000 nº 142

" 1: 5.000 nº 4-3

" 1: 2.000 nº \_\_\_\_\_

Fecha construcción 1.970

" observación Julio 70

Provincia Navarra

Término Villaveta

DATOS CATASTRALES

Propietario \_\_\_\_\_

Domicilio \_\_\_\_\_

Polígono 18 Parcela \_\_\_\_\_ Subparcela \_\_\_\_\_

Situación, itinerario y otros datos

Antes de llegar al Km. 18 de la carretera de Urroz a Campanas, se toma un camino a la izquierda, que va al caserío Mendinueta. Se sigue otro camino que sale a la izquierda, hasta llegar a un pequeño carrizal, a la izquierda del camino, donde se deja el Land-Rover. Se sube la ladera, se pasa por unos claros que van a media ladera, y se llega a la loma. Se sigue la senda que va por toda la loma, se pasa por un claro que tiene una roca, y a unos 200 m. se encuentra el vértice, en un claro casi frente al monte de la derecha.

Se tarda en llegar a pie una hora.

COORDENADAS

GEOGRAFICAS

Lat. = \_\_\_\_\_

Long = \_\_\_\_\_

Lat. = \_\_\_\_\_

Long = \_\_\_\_\_

PLANAS

E = x = 629088.144

N = y = 4735530.824

E = x = \_\_\_\_\_

N = y = \_\_\_\_\_

E = x = \_\_\_\_\_

N = y = \_\_\_\_\_



Nº 434

LIZARRAGA

Quarto \_\_\_\_\_ ORDEN  
ALTITUD  
746.4366

Hoja 1: 50.000 n° 142

" 1: 5.000 n° 4-1

" 1: 2.000 n° \_\_\_\_\_

Fecha construcción 1.970

" observación Agosto 70

Provincia Navarra  
Término Lizarraga

DATOS CATASTRALES

Propietario \_\_\_\_\_ Domicilio \_\_\_\_\_  
Polígono 18 Parcela \_\_\_\_\_ Subparcela \_\_\_\_\_

Situación, itinerario y otros datos

Se toma en Uncitti un camino a la derecha - del pueblo que al salir pasa por un corral y un montículo; se sigue este camino hasta debajo del collado. Se tuerze a la derecha, subiendo por la ladera, hasta lo más alto donde se encuentra el vértice, en un pequeño raso.

Recorrido en Land-Rover.

COORDENADAS

GEOGRAFICAS

Lat. = \_\_\_\_\_  
Long = \_\_\_\_\_  
Lat. = \_\_\_\_\_  
Long = \_\_\_\_\_  
PLANAS  
E = x = 623058.322  
N = y = 4735290.212  
E = x = \_\_\_\_\_  
N = y = \_\_\_\_\_  
E = x = \_\_\_\_\_  
N = y = \_\_\_\_\_



Nº 494

LIMITE SAITERAS

Cuarto ORDEN

ALTITUD

964.9312

Hoja 1: 50.000 nº 142

Provincia Navarra

" 1: 5.000 nº 142-7-3

Término Muguelajarra

" 1: 2.000 nº \_\_\_\_\_

DATOS CATASTRALES

Fecha construcción 1.970

Propietario \_\_\_\_\_

Domicilio \_\_\_\_\_

" observación Ju1.1970

Poligono 27 Parcela \_\_\_\_\_

Subparcela \_\_\_\_\_

Situación, itinerario y otros datos

Se sube por el pueblo de Celigueta, por la senda que sale de la línea eléctrica y se tarda en subir, sin dejar la senda, una hora aproximadamente.

COORDENADAS

GEOGRAFICAS

Lat. = \_\_\_\_\_

Long. = \_\_\_\_\_

lat. = \_\_\_\_\_

Long. = \_\_\_\_\_

PLANAS

E = x = 629598.344

N = y = 4727628.044

E = x = \_\_\_\_\_

N = y = \_\_\_\_\_

E = x = \_\_\_\_\_

N = y = \_\_\_\_\_



Nº 374

LAQUIDAIN

ENCARGER ORDEN

ALTITUD

892,9104

Hoja 1: 50.000 nº 142

Provincia NAVARRA

" 1: 5.000 nº 3 - 1

Término I, L. DE ARANGUREN E IZAGANDOA

" 1: 2.000 nº

DATOS CATASTRALES

Fecha construcción 1.967

Propietario

Domicilio

" observación 1.967

Polygono 17

Parcela

Subparcela

Situación, itinerario y otros datos

En lo más alto del cerro denominado Castillo de Laquidain, sobre las ruinas de un antiguo castillo o fortaleza.

Partiendo del pueblo de Laquidain por el camino de herruz, se deja éste enseguida para continuar por uno que esté en malas condiciones y que bordea el cerro por su parte S y después a campo través se llega en Land-Rover hasta las proximidades del vértice por su parte S.

Tiempo empleado desde Laquidain media hora aproximadamente.

COORDENADAS

GEOGRAFICAS S. EUROPEO

Lat. = 42° 46' 50", 000 N

Long = 1° 30' 45", 793 W

Lat. =

Long =

PLANAS U.T.M.

E = x = 621.708,324

N = y = 4.737.604,887

E = x =

N = y =

E = x =

N = y =





Nº 317

I Z O U T I E T A

NUMERO ORDEN

ALTITUD

842,5456

Hoja 1:50000 nº 142

Provincia NAVARRA

" 1:5000 nº 1-2

Término TIZOAIN

" 1:2000 nº

DATOS CATASTRALES

Fecha construcción 1.967

Propietario

Domicilio

" observación 1.967

Polígono 12

Parcela

Subparcela

Situación, itinerario y otros datos

En lo alto del cerro de este nombre. En la serra de Labia y en la línea límite de Zalba, Arriasgoite y Etoiz, se puede ir en Land-Rover desde el pueblo de Zalba, por el camino de Negore, hasta la parte del N, de la falda del cerro, cubierto de un pinar muy espeso donde está el vértice y desde aquí andando por una senda.

Desde el pueblo se tarda aproximadamente 40 minutos.

COORDENADAS

GEOGRAFICAS S. EUROPEO

Lat. = 42° 49' 43", 408 N

Long = 1° 26' 03", 139 W

Lat. =  
Long =

PLANAS U.T.M.

E = x = 627.986,352

N = y = 4.743.069,550

E = x =

N = y =

E = x =

N = y =



Nº 317

IZQUIERDA

FUENCIBER ORDEN

ALTITUD

842,5456

Hoja 1:50000 nº 142

Provincia NAVARRA

" 1:5000 nº 1-2

Término ITZOAIN

" 1:2000 nº \_\_\_\_\_

DATOS CATASTRALES

Fecha construcción 1.967

Propietario \_\_\_\_\_

Domicilio \_\_\_\_\_

" observación 1.967

Polígono 12 Parcela \_\_\_\_\_ Subparcela \_\_\_\_\_

Situación. itinerario y otros datos

En lo alto del cerro de este nombre. En la serra de Labia y en la línea límite de Zalba, Arriasgoite y Etoliz, se puede ir en Land-Rover desde el pueblo de Zalba, por el camino de Negore, hasta la parte del N, de la falda del cerro, cubierto de un pinar muy espeso donde está el vértice y desde aquí andando por una senda.

Desde el pueblo se tarda aproximadamente 40 minutos.

COORDENADAS

GEOGRAFICAS  
S. EUROPEO

Lat. = 42° 49' 43", 408 N

Long = 1° 26' 03", 139 W

Lat. = \_\_\_\_\_  
Long = \_\_\_\_\_

PLANAS  
U.T.M.

E = x = 627.986,352

N = y = 4.743.069,550

E = x = \_\_\_\_\_

N = y = \_\_\_\_\_

E = x = \_\_\_\_\_

N = y = \_\_\_\_\_



Nº 493

I Z A G A

SEGUNDO ORDEN

ALTITUD

1.360,5928

Hoja 1: 50.000 n° 142

Provincia NAVARRA

Término IZAGA-ONDOA

" 1:5.000 n° 6-3

" 1:2.000 n°

DATOS CATASTRALES

Fecha construcción 1.966

Propietario

Domicilio

" observación 1.966

Polygono 18

Parcela Subparcela

Situación. itinerario y otros datos

El acceso se realiza desde el pueblo de Ardanas, por el camino de la ermita de San Miguel por donde se puede llegar en Land-Rover, hasta el pie del monte.

Desde aquí andando hasta la cumbre que está a unos 500 mts. al sur que la ermita citada. Se tarda 1 hora aproximadamente en subir al vértice. El acceso es penoso por ser el monte de arbolado espeso y el sendero de pendiente muy pronunciada.

COORDENADAS

GEOGRAFICAS S. EUROPEO

Lat. = 42° 42' 48", 033 N  
Long. = 1° 25' 43", 156 W

PLANAS U.T.M.

E = x = 628.678,781  
N = y = 4.730.264,759

E = x =  
N = y =  
E = x =  
N = y =



Nº 567

I D O G O R R Y

Tercer ORDEN

ALTITUD

1051.3996

Hoja 1:50.000 n° 142

" 1:5.000 n° 142-6-8

" 1:2.000 n° \_\_\_\_\_

Fecha construcción 1967

" observación Jul. 1970

Provincia NAVARRA

Término MAPAL

DATOS CATASTRALES

Propietario \_\_\_\_\_

Domicilio \_\_\_\_\_

Poligono 20 Parcela \_\_\_\_\_ Subparcela \_\_\_\_\_

Situación, itinerario y otros datos

Se sube del pueblo de Mapal, por el camino que va a la ermita. Al llegar al collado por dicho camino, se toma una senda a la derecha, y sin dejarla y loma arriba, llega al alto. Se tarda andando del pueblo como una hora.

COORDENADAS

GEOGRAFICAS

Lat. = \_\_\_\_\_

Long= \_\_\_\_\_

Lat. = \_\_\_\_\_

Long= \_\_\_\_\_

PLANAS

E = x = 648063.264

N = y = 4730713.586

E = x = \_\_\_\_\_

N = y = \_\_\_\_\_

E = x = \_\_\_\_\_

N = y = \_\_\_\_\_

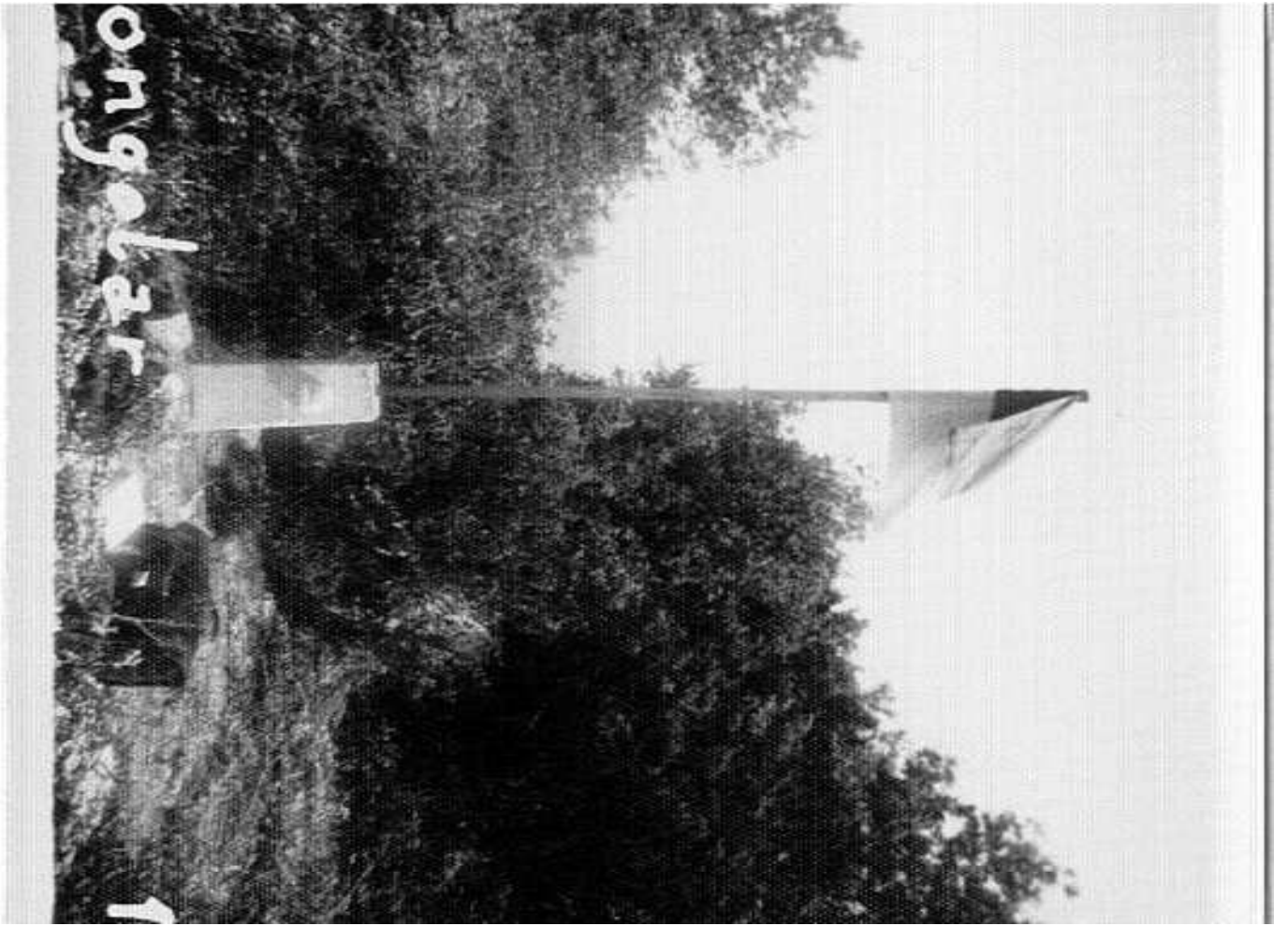



Nº 437

G O N G O L A Z

FIERCER ORDEN  
ALTITUD  
832,3434

Hoja 1: 50.000 n° 142

" 1: 5.000 n° 4 - 4

" 1: 2.000 n°

Fecha construcción 1.967

" observación SERB. 1.967

Provincia NAVARRA  
Término TZAGAONDOA

Propietario \_\_\_\_\_ Domicilio \_\_\_\_\_  
Polígono 18 Parcela \_\_\_\_\_ Subparcela \_\_\_\_\_

DATOS CATASTRALES

Situación, itinerario y otros datos

Desde Iriso se puede ir en Land-Rover hasta  
La Jaldia S del cerro, donde está el vértice. Des-  
pués andando, sin senda y muy penosamente debido  
a las matas y pinar muy espeso.  
Desde el pueblo se tarda aproximadamente  
45 minutos.

COORDENADAS

GEOGRAFICAS  
S. EUROPEO

Lat. = 42° 45' 02", 425 N  
Long. = 1° 25' 55", 741 W

PLANAS  
U.T.M.

E = x = 631.043, 611  
N = y = 4.734.456, 290

Lat. =  
Long. =  
E = x =  
N = y =  
E = x =  
N = y =



Nº 492

EL VIVERO

Quarto        ORDEN

ALTITUD

853.9058

Hoja 1: 50.000 n° 142

" 1: 5.000 n° 5-2

" 1: 2.000 n°       

Fecha construcción 1.970

" observación Agosto 70

Provincia Navarra

Término Mejurieta

DATOS CATASTRALES

Propietario       

Domicilio       

Polígono 18

Parcela       

Subparcela       

Situación, itinerario y otros datos

En Zuazu se toma la carretera de la derecha y se sigue unos 150 m. A la derecha sale un camino, que se sigue hasta llegar al collado. Arriba del collado hay unos campo de cultivo. El vértice está a la derecha del collado, en un raso a la derecha del que hay pinos, y entre rocas.

Se tarda a ple 10'.

COORDENADAS

GEOGRAFICAS

Lat. =       

Long =       

Lat. =       

Long =       

PLANAS

E = x =       

N = y =       

E = x =       

N = y =       

E = x =       

N = y =       

625634.001

4732489.677

El Sotico



Nº 499

EL S O T I C O

Quarto ORDEN  
ALTITUD  
494.6895

Hoja 1:50.000 nº 142

Provincia Navarra

" 1:5000 nº 142-6-5

Término Mugueta

" 1:2000 nº \_\_\_\_\_

DATOS CATASTRALES

Fecha construcción 1.970

Propietario \_\_\_\_\_

Domicilio \_\_\_\_\_

" observación Agos.1970

Polígono 18 Parcela \_\_\_\_\_

Subparcela \_\_\_\_\_

Situación, itinerario y otros datos

Se encuentra situado en el cruce de ca-  
rreteras de Francia por Sangüesa y la de -  
Rípodas a Épároz, entre los pueblos de Ar-  
tajo y Sansoain.

A unos 100 metros hacia Rípodas y sobre  
la linde de un T-C en la parte izquierda -  
de la carretera.

COORDENADAS

GEOGRAFICAS

Lat. = \_\_\_\_\_

Long. = \_\_\_\_\_

Lat. = \_\_\_\_\_

Long. = \_\_\_\_\_

PLANAS

E = x = 637459.119

N = y = 4732231.767

E = x = \_\_\_\_\_

N = y = \_\_\_\_\_

E = x = \_\_\_\_\_

N = y = \_\_\_\_\_



Nº 375

EL SASAL

Quarto ORDEN  
ALTITUD  
546.4964

Hoja 1:50,000 nº 142

" 1:5000 nº 142-2-2

" 1:2,000 nº \_\_\_\_\_

Fecha construcción 1.969

" observación Sept. 1969

Provincia Navarra

Término Lérruz

Propietario \_\_\_\_\_

Polígono 17 Parcela \_\_\_\_\_

**DATOS CATASTRALES**

Domicilio \_\_\_\_\_

Subparcela \_\_\_\_\_

**Situación, itinerario y otros datos**

Se toma el carretil que parte de la carretera general con dirección hacia Lérruz. Unos 350 m. de iniciado el carretil y 15 m. hacia la derecha se encuentra el vértice.

**COORDENADAS**

**GEOGRAFICAS**

Lat. = \_\_\_\_\_

Long. = \_\_\_\_\_

Lat. = \_\_\_\_\_

Long. = \_\_\_\_\_

**PLANAS**

E=x = 624190.939

N=y = 4739215.501

E=x = \_\_\_\_\_

N=y = \_\_\_\_\_

E=x = \_\_\_\_\_

N=y = \_\_\_\_\_

Eguillor





Nº 445

E G U I L L O R

Cuarto          ORDEN

ALTITUD

679.5031

Hoja 1:50000 nº 142

Provincia NAVARRA

" 1:5000 nº 142-4-7

Término Imrizaldu

" 1:2000 nº         

DATOS CATASTRALES

Fecha construcción 1.970

Propietario         

Domicilio         

" observación Agos.1970

Polygono 20

Parcela         

Subparcela         

Situación, Itinerario y otros datos

Se sube desde la carretera que va a Napal a la altura del Km. 1.800 aproximadamente. -  
Campo a través, desde este punto, se tarda -  
en subir unos 20 minutos.

COORDENADAS

GEOGRAFICAS

Lat. =         

Long. =         

Lat. =         

Long. =         

PLANAS

E=x= 644218.825

N=y= 4734482.048

E=x=         

N=y=         

E=x=         

N=y=



Nº 379

COTA 1040 6 ARCHUBA

Cuarto ORDEN

ALTITUD

1043.8464

Hoja 1: 50.000 nº 142

" 1: 5.000 nº 1-5

" 1: 2.000 nº

Fecha construcción 1.970

" observación Agosto 70

Provincia Navarra

Término Rala

DATOS CATASTRALES

Propietario

Domicilio

Poligono 18

Parcela Subparcela

COORDENADAS

Situación, itinerario y otros datos

Desde el vértice Zariguieta, cuya reseña queda explicada, siguiendo toda la loma del monte, se llega hasta la peña, donde se encuentra el vértice.

Se tarda en llegar desde dicho punto unos 40 minutos.

GEOGRAFICAS

Lat. =

Long =

Lat. =

Long =

PLANAS

E = x = 638162.170

N = y = 4742008.650

E = x =

N = y =

E = x =

N = y =

**COTA 1020**



Nº 378

C O T A 1020

Cuarto ORDEN

ALTITUD

1022.2808

Hoja 1:50.000 n° 142

Provincia Navarra

" 1:5.000 n° 142-2-5

Término Zariqujeta

" 1:2.000 n°

DATOS CATASTRALES

Fecha construcción 1.970

Propietario

Domicilio

" observación Jul.1970

Poligono 18

Parcela

Subparcela

Situación, itinerario y otros datos

COORDENADAS

De Aoiz se sale por un camino que pasa detrás de la iglesia, después de cruzar el río parten dos caminos, se escoge el de la izquierda, posteriormente salen otros dos y se toma el de la derecha, de nuevo se divide en dos y se toma el de la izquierda (llega un momento que se deja el Land-Rover y se continúa a pie) El camino transcurre entre dos alambradas. -- Una vez en el alto se continúa el camino y -- cuando alcanzamos el segundo collado divisamos un monte a continuación en el que se encuentra el vértice a la izquierda del camino

GEOGRAFICAS

Lat. =

Long=

Lat. =

Long=

PLANAS

E = x = 637834.132

N = y = 4740487.753

E = x =

N = y =

E = x =

N = y =

en el punto más alto sobre un raso. Entre el camino y el vértice hay unos pinos. Recorrido a pie

Cota 924



Nº 383

COTTA 924

Quarto ORDEN  
ALTITUD  
935.8040

Hoja 1:50.000 nº 142

" 1:5000 nº 1-6

" 1:2.000 nº \_\_\_\_\_

Fecha construcción 1.970

" observación Agosto 70

Provincia Navarra

Término Elcoaz

PROPIETARIO Y DATOS CATASTRALES

Propietario \_\_\_\_\_

Polígono 19 Parcela \_\_\_\_\_

Domicilio \_\_\_\_\_

Subparcela \_\_\_\_\_

Situación, itinerario y otros datos

Se sube por el pueblo de Ayechu, por una senda que va por el barranco, la cual se bifurca a unos 15 minutos de camino. En esta bifurcación seguimos la de la izquierda y, sin dejarla y entre matojo, se sube a la peña.

Se tarda una hora aproximadamente. (A pie).

COORDENADAS

GEOGRAFICAS

Lat. = \_\_\_\_\_

Long = \_\_\_\_\_

Lat. = \_\_\_\_\_

Long = \_\_\_\_\_

PLANAS

E = x = \_\_\_\_\_

N = y = \_\_\_\_\_

E = x = \_\_\_\_\_

N = y = \_\_\_\_\_

E = x = \_\_\_\_\_

N = y = \_\_\_\_\_

644778.260

4743831.148

Cota 851





Nº 505

CORPA 851

Quarto ORDEN  
ALTITUD  
854.1974

Hoja 1:50,000 nº 142

Provincia Navarra

" 1:5000 nº 5-8

Término Napal

" 1:2000 nº \_\_\_\_\_

DATOS CATASTRALES

Fecha construcción 1.970

Propietario \_\_\_\_\_

Domicilio \_\_\_\_\_

" observación Julio 70

Polígono 20 Parcela \_\_\_\_\_ Subparcela \_\_\_\_\_

Situación, itinerario y otros datos

Se sube por el pueblo de Napal, y por el camino de la ermita, hasta llegar a ella. Desde allí el camino se hace senda, y hay que dejarla. Se sube al alto, andando, en una hora aproximadamente.

COORDENADAS

GEOGRAFICAS

Lat. = \_\_\_\_\_

Long. = \_\_\_\_\_

Lat. = \_\_\_\_\_

Long. = \_\_\_\_\_

PLANAS

E = x = 646133.707

N = y = 4733072.302

E = x = \_\_\_\_\_

N = y = \_\_\_\_\_

E = x = \_\_\_\_\_

N = y = \_\_\_\_\_

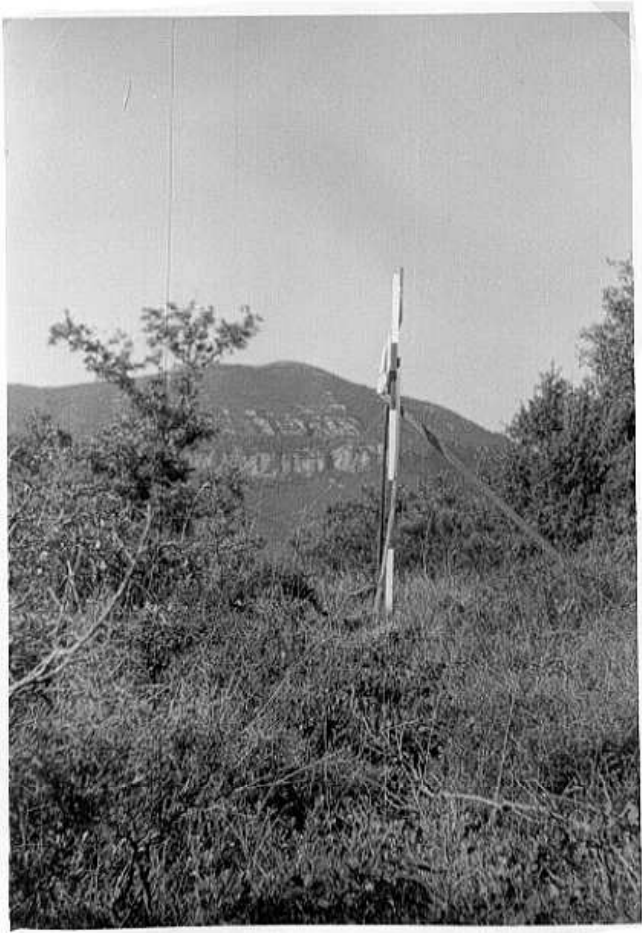

Nº 495

COTA 781

Quarto ORDEN

ALTITUD

776.6821

Hoja 1:50.000 nº 142

" 1:5.000 nº 6-4

" 1:2.000 nº

Fecha construcción 1.970

" observación Agosto 70

Provincia Navarra

Término Urbicáin

DATOS CATASTRALES

Propietario

Domicilio

Polígono 18

Parcela Subparcela

Situación, itinerario y otros datos

Se toma desde el pueblo de Urbicáin la pista que va a Izánz hasta el alto, donde hay un indicador de Izánz y patrimonio forestal. Se deja el coche y se sube por la izquierda todo derecho, hasta lo alto. El vértice se encuentra a la derecha de los árboles grandes que hay en el alto en un pequeño raso.

Se tarda en subir unos 15'.

COORDENADAS

GEOGRAFICAS

Lat. =

Long =

Lat. =

Long =

PLANAS

E = x = 631670.286

N = y = 4730507.758

E = x =

N = y =

E = x =

N = y =



Nº 498

COTA 697

Quarto \_\_\_\_\_  
ORDEN

ALTITUD  
683.0027

Hoja 1:50.000 nº 142

" 1:5.000 nº 8-5

" 1:2.000 nº \_\_\_\_\_

Fecha construcción 1.970

" observación Agosto 70

Provincia Navarra

Término Grez

DATOS CATASTRALES

Propietario \_\_\_\_\_

Domicilio \_\_\_\_\_

Poligono 18

Parcela \_\_\_\_\_  
Subparcela \_\_\_\_\_

Situación, itinerario y otros datos

Se entra a Grez. Se sigue un camino que pasa por debajo del monte; se sigue el de la derecha hasta llegar al barranco. Se pasa el barranco y se sigue un camino que entra en un campo; al final de éste se sigue otro camino a la derecha, hasta arriba del collado. Se vuelve a la derecha por toda la loma hasta llegar al vértice, que se encuentra en un montón de piedra.

Recorrido en Land-Rover.

COORDENADAS

GEOGRAFICAS

Lat. = \_\_\_\_\_

Long. = \_\_\_\_\_

Lat. = \_\_\_\_\_

Long. = \_\_\_\_\_

PLANAS

E = x = 635677.820

N = y = 4729961.720

E = x = \_\_\_\_\_

N = y = \_\_\_\_\_

E = x = \_\_\_\_\_

N = y = \_\_\_\_\_

Cota 681

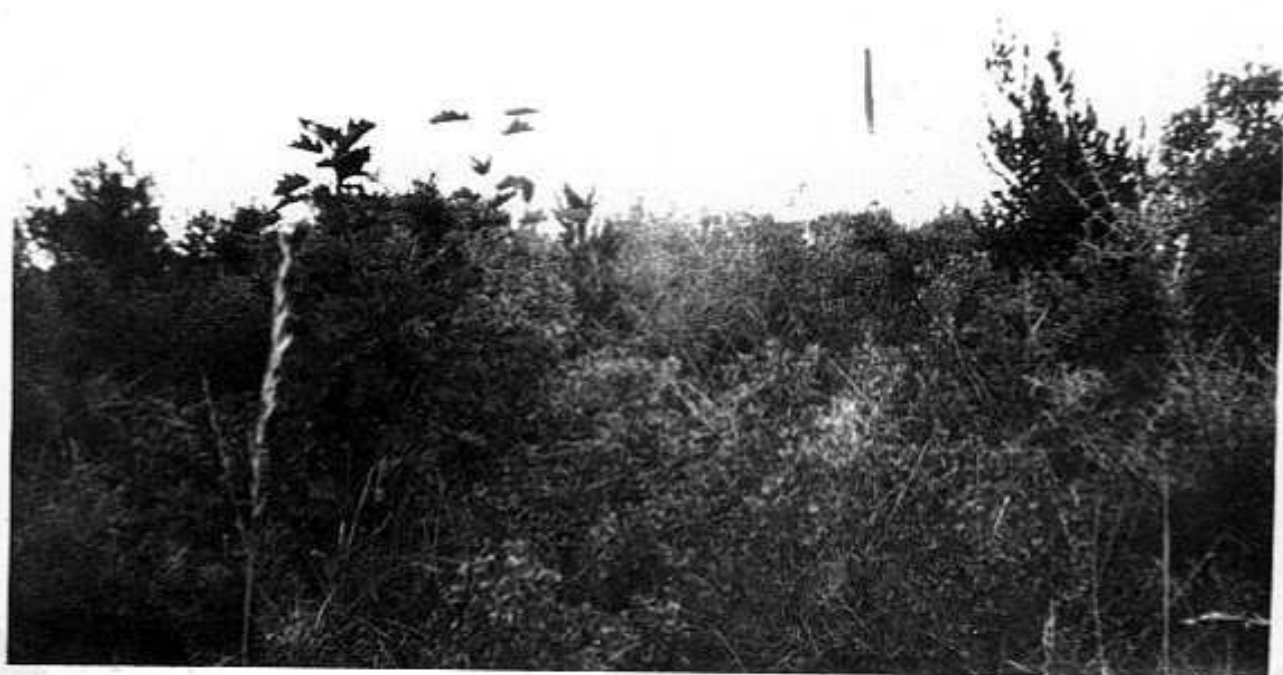

Nº 501

COTA 681

Quarto ORDEN

ALTITUD

690.3681

Hoja 1:50,000 nº 142

Provincia Navarra

" 1:5000 nº 6-6

Término Merdués-Andurra

" 1:2000 nº \_\_\_\_\_

**DATOS CATASTRALES**

Fecha construcción 1.970

Propietario \_\_\_\_\_

Domikilio \_\_\_\_\_

" observación Julio 70

Polígono 20

Parcela \_\_\_\_\_

Subparcela \_\_\_\_\_

Situación, itinerario y otros datos

Se sube por la casa de Muru, y desde este punto sale una senda que sube entre los arbus--tos. Se tarda en llegar como media hora, andan--do.

**COORDENADAS**

**GEOGRAFICAS**

Lat. = \_\_\_\_\_

Long. = \_\_\_\_\_

Lat. = \_\_\_\_\_

Long. = \_\_\_\_\_

**PLANAS**

E = x = \_\_\_\_\_

640751.521

N = y = \_\_\_\_\_

4731665.552

E = x = \_\_\_\_\_

N = y = \_\_\_\_\_

E = x = \_\_\_\_\_

N = y = \_\_\_\_\_

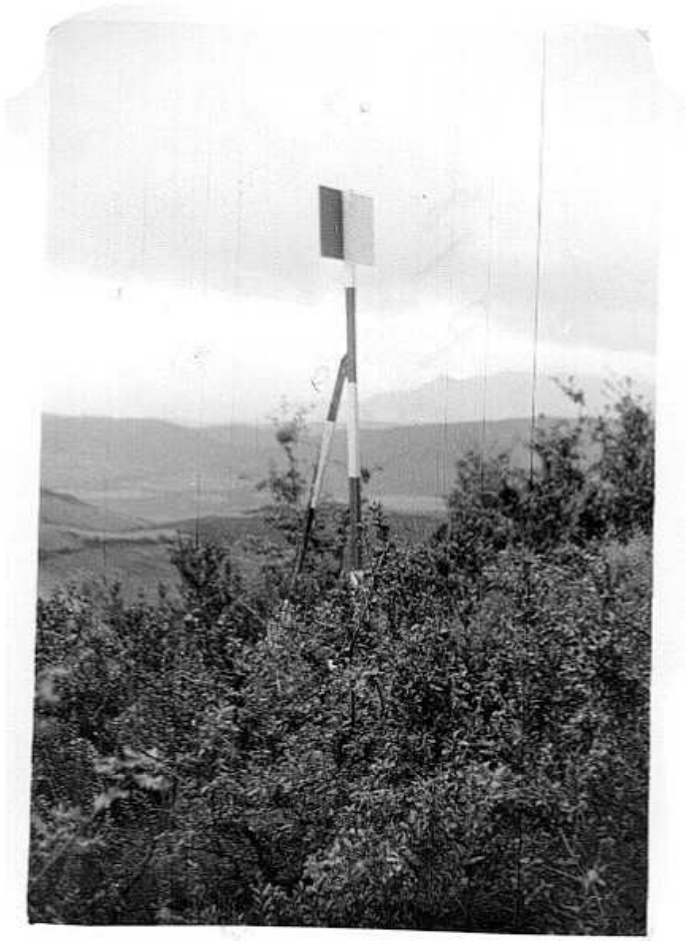



Nº 502

COTTA 656

Cuarto \_\_\_\_\_  
ORDEN

ALTITUD  
656.6578

Hoja 1: 50000 nº 142

" 1: 5000 nº 5-6

" 1: 2000 nº \_\_\_\_\_

Fecha construcción 1.970

" observación Julio 70

DATOS CATASTRALES

Propietario \_\_\_\_\_

Polígono 18 Parcela \_\_\_\_\_

Domicilio \_\_\_\_\_

Subparcela \_\_\_\_\_

Situación. itinerario y otros datos

Del Km. 5,500 de la carretera que va a Irurozqui, antes de llegar a una chopera, se toma un barranquillo que está cultivado. Se sube por este campo hasta el final del mismo, continuando por los de la derecha hasta que se pueda con Land Rover, y después a pie, hasta llegar al vértice que se encuentra en el monte de enfrente, a la derecha de los cuatro árboles que hay en el alto.

Cuesta en llegar a pie unos 15'.

COORDENADAS

GEOGRAFICAS

Lat. = \_\_\_\_\_

Long= \_\_\_\_\_

Lat. = \_\_\_\_\_

Long= \_\_\_\_\_

PLANAS

E = x = 639939.575

N = y = 4734154.218

E = x = \_\_\_\_\_

N = y = \_\_\_\_\_

E = x = \_\_\_\_\_

N = y = \_\_\_\_\_



Nº 440

C O T A 625

Cuarto \_\_\_\_\_  
ORDEN

ALTITUD

623.1467

Hoja 1:50000 nº 142

Provincia Navarra

" 1:5000 nº 4-5

Término Meoz

" 1:2000 nº \_\_\_\_\_

DATOS CATASTRALES

Fecha construcción 1.970

Propietario \_\_\_\_\_

Domicilio \_\_\_\_\_

" observación Agosto 70

Polígono 18

Parcela \_\_\_\_\_  
Subparcela \_\_\_\_\_

Situación. itinerario y otros datos

Se pasa por el pueblo de Meoz y se toma el primer camino que hay pasando el pueblo a la derecha. Se cruza el barranco hasta llegar al collado. Se deja el Land-Rover y se sube al monte de la derecha, en cuyo alto se encuentra el vértice, en el alto que está a la derecha.

Se tarda en llagar a pie de 10 a 20'.

COORDENADAS

GEOGRAFICAS

Lat. = \_\_\_\_\_

Long= \_\_\_\_\_

Lat. = \_\_\_\_\_

Long= \_\_\_\_\_

PLANAS

E = x = 636010.494

N = y = 4736268.853

E = x = \_\_\_\_\_

N = y = \_\_\_\_\_

E = x = \_\_\_\_\_

N = y = \_\_\_\_\_



Nº 441

CHUCARTE

Quarto ORDEN

ALTITUD

630.5733

Hoja 1:50.000 n° 142

Provincia Navarra

" 1:5.000 n° 4-5

Término Uli-Bajo

" 1:2.000 n°

DATOS CATASTRALES

Fecha construcción 1.970

Propietario

Domicilio

" observación Julio 70

Polígono 18

Parcela Subparcela

Situación, itinerario y otros datos

Se pasa por el pueblo de Uli-Bajo y se deja un camino que sale a la izquierda y otro a la derecha, siguiendo por el medio, por toda la loma hasta llegar debajo del monte que está frente al pueblo, que es un pequeño pelado, donde se encuentra el vértice.

Cuesta subir a pie unos 5'.

COORDENADAS

GEOGRAFICAS

Lat. =

Long. =

Lat. =

Long. =

PLANAS

E = x = 637956.803

N = y = 4735987.052

E = x =

N = y =

E = x =

N = y =

*Chingalachea*



Nº 496

CHINGALACHEA

Cuarto        ORDEN

ALTITUD

735.2826

Hoja 1:50.000 nº 142

" 1:5000 nº 142-8-4

Provincia Navarra

Término Izaña-Guerguitain

**DATOS CATASTRALES**

" 1:2000 nº       

Propietario       

Domicilio       

Fecha construcción 1.970

Polígono 27

Parcela       

Subparcela       

**Situación, Itinerario y otros datos**

1 Km. al N del caserío Guerguitain, sobre la parte alta de la loma.

Por la carretera de Pamplona a Huesca en el Km. 27 (Ventas de Izco). De ahí por la carretera de Celligueta, hasta llegar al pueblo Después unos 1.700 m. por el camino de Guerguitain, y desde este pueblo, por el camino de Muguetajarra hasta quedar en las proximidades del vértice.

**COORDENADAS**

**GEOGRAFICAS**

Lat. =       

Long. =       

Lat. =       

Long. =       

**PLANAS**

E = x = 632318.233

N = y = 4727989.859

E = x =       

N = y =       

E = x =       

N = y =

Chichivar





Nº 444

C H I C H I V A R

Cuarto ORDEN

ALTITUD

693.0255

Hoja 1:50.000 nº 142

Provincia NAVARRA

" 1:5000 nº 142-4-6

Término Ozcoidi

" 1:2000 nº \_\_\_\_\_

--- DATOS CATASTRALES ---

Fecha construcción 1.970

Propietario \_\_\_\_\_

Domicilio \_\_\_\_\_

" observación Agos. 1970

Polígono 20

Parcela \_\_\_\_\_

Subparcela \_\_\_\_\_

Situación, itinerario y otros datos

Unos 100 metros antes del Km. 11 de la carretera de Rípodas a Espároz, se toma el camino, y con coche se llega en unos 7 minutos a una tierra donde termina el camino. Desde allí y campo a través, se tarda unos 10 minutos en subir al alto andando.

COORDENADAS

GEOGRAFICAS

Lat. = \_\_\_\_\_

Long. = \_\_\_\_\_

Lat. = \_\_\_\_\_

Long. = \_\_\_\_\_

PLANAS

E=x = 641487.002

N=y = 4735081.884

E=x = \_\_\_\_\_

N=y = \_\_\_\_\_

E=x = \_\_\_\_\_

N=y = \_\_\_\_\_

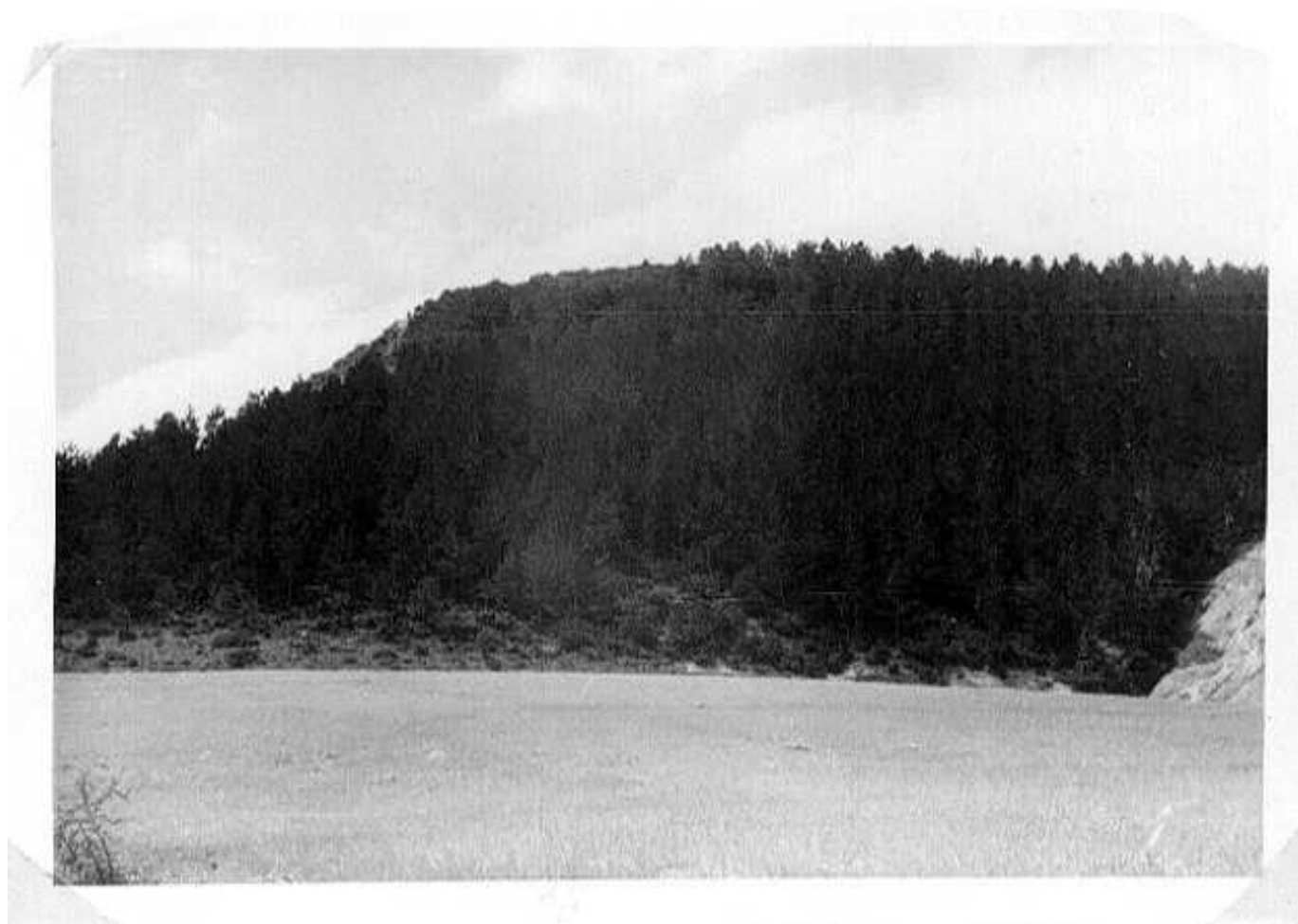





Nº 563

CHARRI

FUENCIA ORDEN

ALTITUD

507,7440

Hoja 1: 50000 n° 142

Provincia NAVARRA

" 1: 5.000 n° 7 - 6

Término ROMANZADO

" 1: 2.000 n°

--- DATOS CATASTRALES

Fecha construcción 1.967

Propietario

Domicilio

" observación 1.967

Holigono 18 Parcela Subparcela

Situación, itinerario y otros datos

Está situado en una llanura bastante grande que se encuentra muy cerca y al NW del pueblo de Arbo- nias y el sitio llamado Saso de Charri.

Se puede ir en Land-Rover partiendo del pueblo de Arbonias por un camino de labores que pasa junto a la Iglesia y unos corrales de ganado más adelante. En este punto se bifurca, continuando por el de la derecha hasta subir a la esplanada y de aquí, hacia el N a campo través por tierras labradas hasta el vértice. Desde el pueblo de Arbonias se tarda 15 mi- nutos.

COORDENADAS

GEOGRAFICAS S. EUROPEO

Lat. = 42° 41' 12", 848 N

Long. = 1° 15' 54", 915 W

Lat. =

Long. =

PLANAS U.T.M.

E = x = 642.120,380

N = y = 4.727.590,528

E = x =

N = y =

E = x =

N = y =

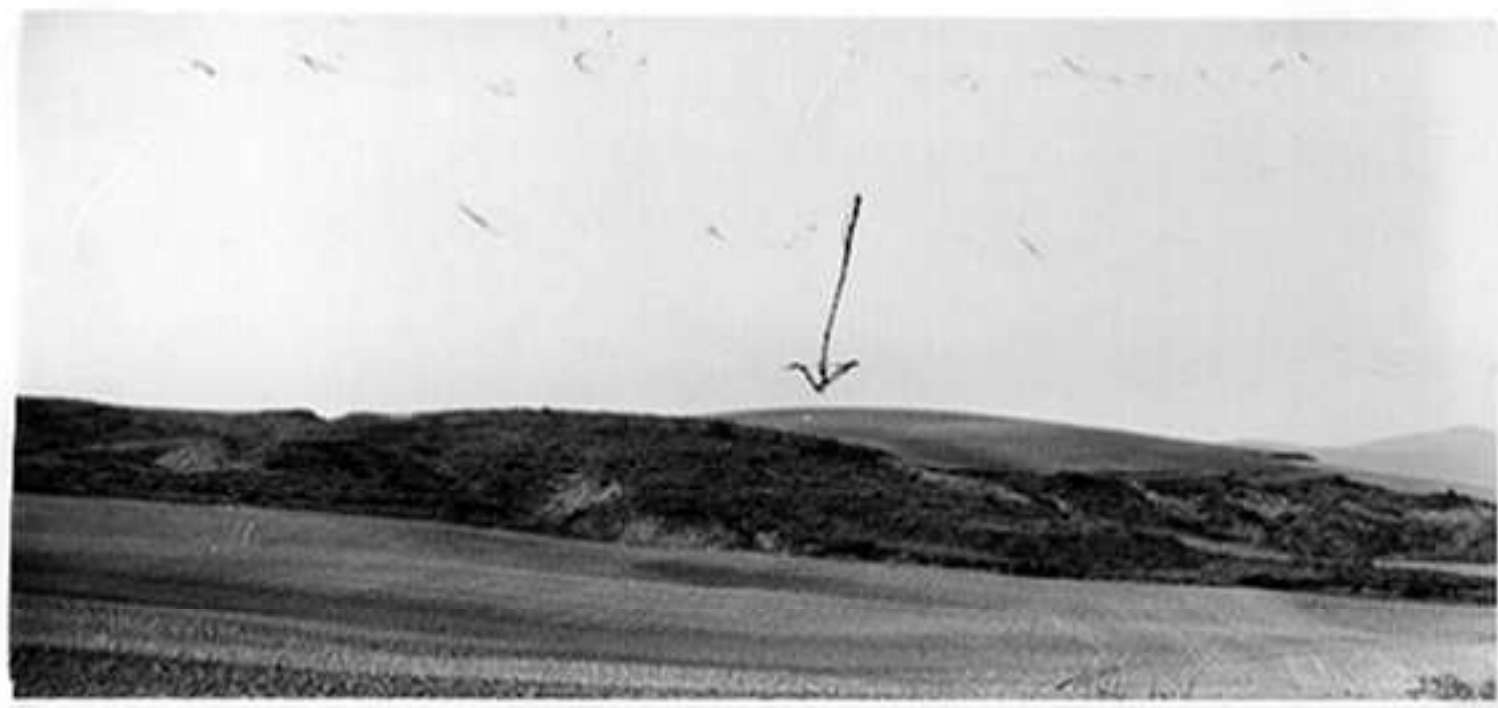

Nº 376

BEORTEGUI

Quarto        ORDEN

Hoja 1:50.000 nº 142

Provincia Navarra

ALTITUD  
638.0851

" 1:5000 nº 2-3

Término Beortegui

" 1:2000 nº       

--- DATOS CATASTRALES ---

Fecha construcción 1.969

Propietario       

Domcilio       

" observación Julio 69

Polígono 17 Parcela       

Subparcela       

Situación, itinerario y otros datos

Del carreritl que se dirige al pueblo de Beortegui, y 200 m. antes de llegar a éste, se sigue un camino hacia la izquierda. A los 100 m. dicho camino se bifurca; se toma el de la derecha y se sigue unos 150 m. hasta coronar el alto. De aquí se sigue la loma, a la derecha, unos 100 m. y se llega a lo más alto, donde se encuentra situado el vértice.

Recorrido en Land-Rover.

COORDENADAS

GEOGRAFICAS

Lat. =       

Long. =       

Lat. =       

Long. =       

PLANAS

E=x = 627596.452

N=y = 4739903.458

E=x =       

N=y =       

E=x =       

N=y =





Nº 438

BARDACIAGA  
6 SAN ROMAN

Cuarto ORDEN

ALTITUD

518.8050

Hoja 1:50.000 nº 142

" 1:5.000 nº 142-4-4

" 1:2.000 nº \_\_\_\_\_

Fecha construcción 1.970

" observación Agosto.1970

Provincia Navarra

Término Aoiz

DATOS CATASTRALES

Propietario \_\_\_\_\_

Domicilio \_\_\_\_\_

Poligono 18 Parcela \_\_\_\_\_ Subparcela \_\_\_\_\_

Situación, itinerario y otros datos

Se sube por el aserradero de Ecay; se cruza el puente colgante y se pasa por la linde de una tierra, al final de la cual, sale una senda que va a la ermita de San Román, que es donde se encuentra la bandera. Se tarda unos 20 minutos, andando.

COORDENADAS

GEOGRAFICAS

Lat. = \_\_\_\_\_

Long = \_\_\_\_\_

Lat. = \_\_\_\_\_

Long = \_\_\_\_\_

PLANAS

E = x = 633088.284

N = y = 4736719.886

E = x = \_\_\_\_\_

N = y = \_\_\_\_\_

E = x = \_\_\_\_\_

N = y = \_\_\_\_\_

# Artanga



Nº 382

ARPA NGA

Cuarto ORDEN

Hoja 1:50000 nº 142

" 1:5000 nº 142-2-7

" 1:2000 nº           

Fecha construcción 1.970

" observación Julio-1970

Población Navarra

Término Ongoz

PROPIETARIO

Polígono 18

Parcela           

DOMICILIO

Subparcela           

ALTITUD  
876.2587

Situación, Itinerario y otros datos

Se sube por el barranco de Murquilla, por las tierras. Al terminar éstas, se toma una senda que sube al alto. Al llegar al collado, se gira a la derecha hasta llegar al vértice.

Se tarda una hora aproximadamente, andan-  
do.

El barranco de Murquilla se encuentra en las proximidades de Ongoz.

COORDENADAS

GEOGRAFICAS

Lat. =           

Long. =           

Lat. =           

Long. =           

PLANAS

E = x = 642203.227

N = y = 4739969.103

E = x =           

N = y =           

E = x =           

N = y =

**ARGONGA**

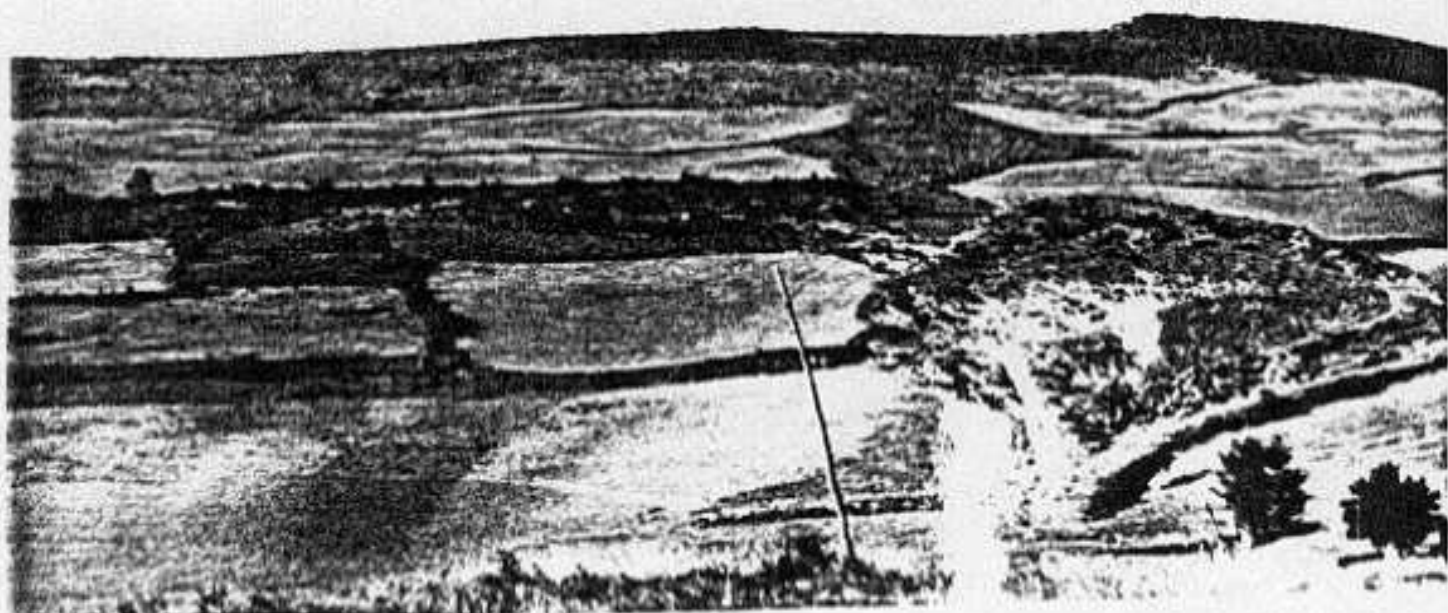

**ARGONGA**



Nº 435

ARGONGA

Cuarto ORDEN  
ALYRUB  
675.9820

Hoja 1:50000 nº 142

" 1:50000 nº 2-2

" 1:2000 nº         

Fecha construcción 1.969

" observación Julio 69

Provincia Navarra

Redondeo Urroz Villa

Propietario         

Polígono 17

Parcela          Subparcela         

**DAOS CATASTRALES**

Dondeño         

**Situación, itinerario y clase de las**

Se sale de Urroz camino del cementerio. -  
Desde el camino y con Land-Rover se cruzan unas  
fincas y llegar a media ladera. De aquí se con-  
tinúa andando hasta llegar al alto, donde se en-  
cuentra el vértice.

Desde que se deja el Land-Rover, se tarda  
unos 10 minutos.

**CODIFICACIONES**

**GEOGRAFICAS**

Lat. =

Long. =

Lat. =

Long. =

**PLANAS**

E = x = 625270.788

N = y = 4736975.591

E = x =

N = y =

E = x =

N = y =

**ARBAYUN**

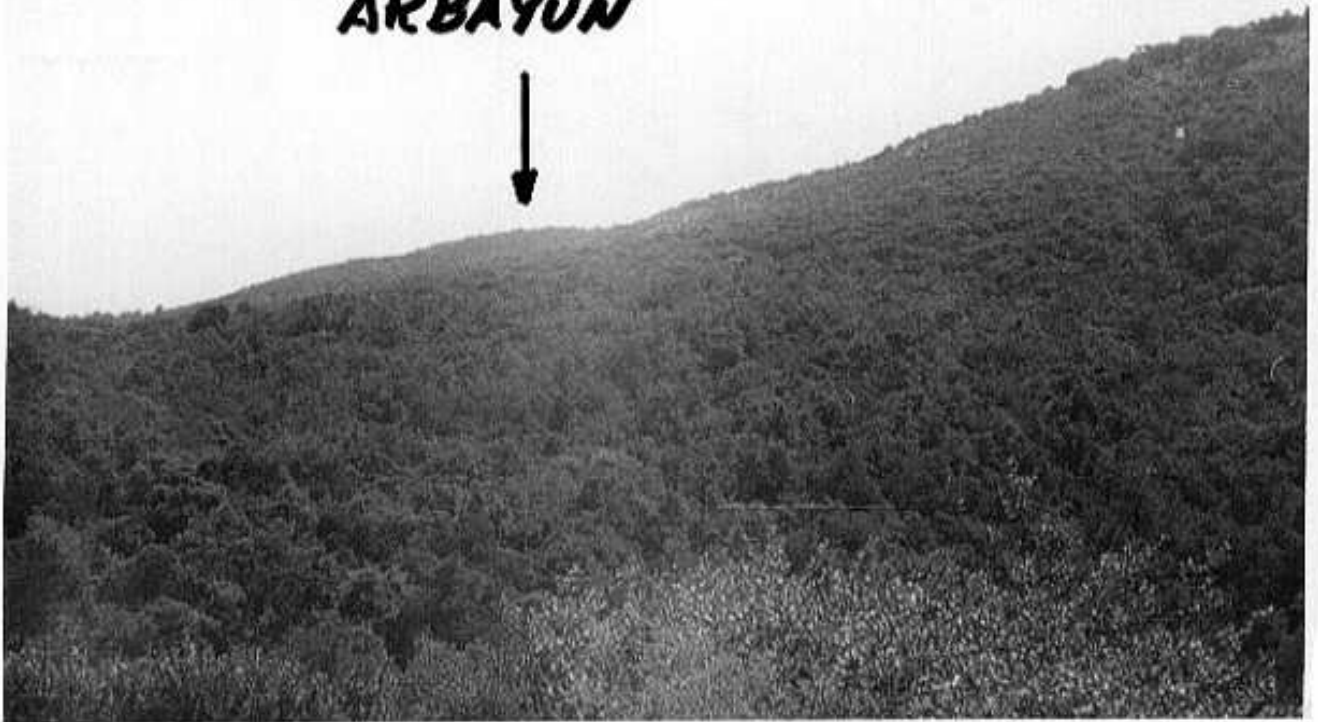

nº 566

Arbayún

Quarto ORDEN

ALTITUD

824.6155

Hoja 1:50000 nº 142

Provincia Navarra

" 1:5000 nº 142-8-8

Término Romanzado

" 1:2000 nº

DATOS CATASTRALES

Fecha construcción 1.970

Propietario

Doncello

" observación Julio-1970

Poligono 37

Parcela

Subparcela

Situación, itinerario y otros datos

En el Km. 92 aproximadamente, de la carretera de Estella a Navascués por Tafalla, sale un camino en dirección S. Se sigue este camino unos 2 Km. hasta llegar a un corral de ganado situado sobre la Poz de Arbayún.

La señal está situada unos 200 m al NE del corral, en la parte alta de la loma y en terreno poblado de boj.

COORDENADAS

GEOGRAFICAS

Lat. =

Long. =

Lat. =

Long. =

PLANAS

E = x =

647992.807

N = y =

4726736.944

E = x =

N = y =

E = x =

N = y =

Cañonera

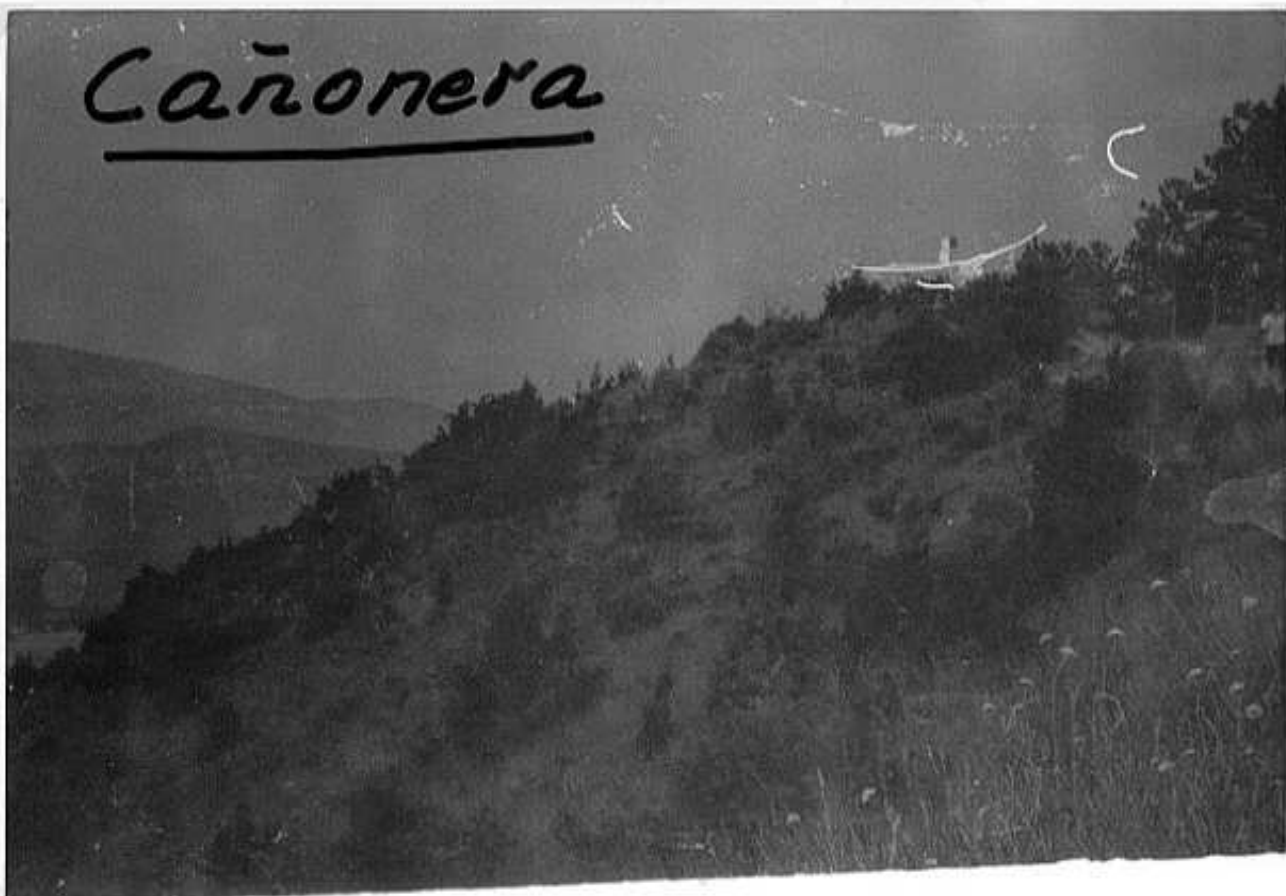



Nº 439

A O I Z

Quarto \_\_\_\_\_  
ORDEN

Hoja 1: 50.000 nº 142

Provincia Navarra

ALTITUD  
721.4644

" 1:5.000 nº 3-4

Término Aoiz

" 1:2.000 nº \_\_\_\_\_

DATOS CATASTRALES

Fecha construcción 1.970

Propietario \_\_\_\_\_

Domicilio \_\_\_\_\_

" observación Agosto 70

Polígono 18 Parcela \_\_\_\_\_ Subparcela \_\_\_\_\_

Situación, itinerario y otros datos

Se toma el camino que sale de Aoiz y pasa por detrás de la Iglesia y cruza el río. De aquí se toma el camino de la izquierda. Donde se bifurca, se toma el de la derecha hasta llegar al alto y continuar hasta el repetidor de T.V. El vértice se encuentra en el mismo alto, antes de empezar a bajar, a la izquierda del camino.

Recorrido en Land-Rover

COORDENADAS

GEOGRAFICAS

Lat. = \_\_\_\_\_  
 Long. = \_\_\_\_\_  
 Lat. = \_\_\_\_\_  
 Long. = \_\_\_\_\_  
 PLANAS  
 E = x = 634479.566  
 N = y = 4738554.385  
 E = x = \_\_\_\_\_  
 N = y = \_\_\_\_\_  
 E = x = \_\_\_\_\_  
 N = y = \_\_\_\_\_

# Allagares



Nº 500

A L L A G A R E S

Quarto ORDEN

ALTITUD

518.2212

Hoja 1:50.000 nº 142

Provincia Navarra

" 1:5000 nº 142-7-6

Término Nardúés-Andurra

" 1:2000 nº 1.970

**DATOS CATASTRALES**

Fecha construcción 1.970

Propietario \_\_\_\_\_

Domiklio \_\_\_\_\_

" observación Jul.1.970

Polígono 20

Parcela \_\_\_\_\_

Subparcela \_\_\_\_\_

**Situación, itinerario y otros datos**

A unos 300 metros del pueblo de Nardúés Andurra, y por el único camino que sale del pueblo a la izquierda.

Se encuentra el vértice en un Ep. que hay junto al camino, y se llega con turismo - hasta el vértice.

**COORDENADAS**

**GEOGRAFICAS**

Lat. = \_\_\_\_\_

Long. = \_\_\_\_\_

Lat. = \_\_\_\_\_

Long. = \_\_\_\_\_

**PLANAS**

E=x = 640057.508

N=y = 4730277.990

E=x = \_\_\_\_\_

N=y = \_\_\_\_\_

E=x = \_\_\_\_\_

N=y = \_\_\_\_\_

