

Vértices

Alto Dehesa  
Alto del Monte  
Angel de la Guarda  
Arbanta  
Balsillas  
Cerro Mesa  
Codes  
Codes I  
Cota 466  
Cota 505  
Cota 859  
Corral Nuevo  
Coscojal  
Cucurrillo  
Depósito Yecora  
Diaz  
Dos Hermanas  
El Hombo  
El Prado  
Encinilla  
Lapoblación  
La Salada  
Las Llanas  
Levate  
Magdalena  
Moneo  
Mondaliendres  
Monte-Cabrega  
Peña Gallet  
Peñas Altas  
San Cristobal  
San Cristobal I  
San Lorenzo

Sansol  
Santa Maria  
Sierra Chiquita  
Sierra de Toloño  
Sobazo  
Socuenca  
Vadillo  
Valdibañez  
Yoarin

Total 42 Vértices

Nº 534

ALTO DEHESA

Cuarto ORDEN  
ALTITUD  
644.4843

Hoja 1:50.000 nº 171

Provincia Navarra

" 1:5.000 nº 171-4-7

Término Desojo

" 1:2.000 nº \_\_\_\_\_

DATOS CATASTRALES

Fecha construcción 1.969

Propietario \_\_\_\_\_

Domicilio \_\_\_\_\_

" observación Abt. 1969

Polígono 32

Subparcela \_\_\_\_\_

Situación, itinerario y otros datos

Situado 4 Km. al E de Desojo.

Se toma el camino que va de Desojo a Los Arcos, en el punto más alto se toma una senda a la izquierda que conduce al alto - del monte, aquí se encuentra la señal.

Se hace el recorrido en Land-Rover.

COORDENADAS

GEOGRAFICAS

Lat.=

Long.=

Lat.=

Long.=

PLANAS

E=x= 561418.379

N=y= 4714912.885

E=x=

N=y=

E=x=

N=y=



Nº 577

ALTO DEL MONTE

Cuarto ORDEN  
ALTITUD  
704.3253

Hoja 1:50.000 nº 171  
" 1:5.000 nº 171-5-5  
" 1:2.000 nº \_\_\_\_\_

Provincia Navarra  
Término Aras

Fecha construcción 1.970  
" observación 1.971-Mayo  
DATOS CATASTRALES  
Propietario \_\_\_\_\_ Domicilio \_\_\_\_\_  
Polígono 38 Parcela \_\_\_\_\_ Subparcela \_\_\_\_\_

Situación, itinerario y otros datos  
  
Situado a 1.500 m al W de Aras en lo -  
más alto de este Monte.  
Se sale de Aras por el camino que va a  
Labraza a 800 m. se toma un camino a la iz-  
quierda que llega hasta el alto.  
Estado regular aunque puede recorrerse  
en Land-Rover.

COORDENADAS  
GEOGRAFICAS  
Lat.= \_\_\_\_\_  
Long.= \_\_\_\_\_  
Lat.= \_\_\_\_\_  
Long.= \_\_\_\_\_  
PLANAS  
E=x= 552247.077  
N=y= 4712740.031  
E=x= \_\_\_\_\_  
N=y= \_\_\_\_\_  
E=x= \_\_\_\_\_  
N=y= \_\_\_\_\_

*ALTO DEL MONTE*



Nº 535

ANGEL DE LA GUARDA

Quarto. ORDEN  
ALTITUD  
717.7832

Hoja 1:50.000 nº 171  
" 1:5.000 nº 171-3-8  
" 1:2.000 nº  
Fecha construcción 1.969  
" observación Jun.1.969

Provincia Navarra  
Término Sorlada

Propietario  
Polígono 32 Parcela Subparcela  
DATOS CATASTRALES  
Domicilio

Situación, itinerario y otros datos  
Situado 1 Km. al S de Sorlada y 4 Km. al E de la ermita de San Gregorio.  
Se sale de Sorlada camino de Los Arcos, al llegar al portillo que separa las dos ermitas se toma el de la izquierda que ébube al alto de la ermita del Angel de la Guarda, 30 m. al S de ésta en una esplanada está el vértice. Recorrido en Land-Rover.

COORDENADAS  
GEOGRAFICAS  
Lat.=  
Long.=  
Lat.=  
Long.=  
PLANAS  
E=x= 565209.312  
N=y= 4718153.456  
E=x=  
N=y=  
E=x=  
N=y=



Nº 629

ARBANTA

TERCER ORDEN  
ALTITUD  
627,9320

Hoja 1: 50.000 n° 171

Provincia NAVARRA

" 1: 5.000 n° 7-6

Término ARMAÑANZAS

" 1: 2.000 n°

DATOS CATASTRALES

Fecha construcción

Propietario

" observación 1.968

Domicilio

Holígono 32 Parcela

Subparcela

Situación, itinerario y otros datos

Está situado este vértice en el término de Armañanzas, sobre una elevación muy característica al N. de la paridera de La Escubilloza.

El acceso al vértice se realiza desde la carretera de Logroño a Pamplona. A la altura del Km. 73 se encuentra la ermita de Nuestra Sra. del Poyo, frente a la cual parte un camino que falleando conduce hasta las proximidades del vértice.

ce.

COORDENADAS

GEOGRAFICAS  
S. EUROPEO

Lat. = 42° 31' 46", 385 N  
Long = 2° 17' 03", 983 W

Lat. =

Long =

PLANAS  
U. T. M.

E = x = 558.769,930

N = y = 4.708.906,809

E = x =

N = y =

E = x =

N = y =





Nº 678

BALSILLAS

Cuarto \_\_\_\_\_ ORDEN  
ALTITUD  
520.9097

Hoja 1:50.000 nº 171

" 1:5000 nº 8-7

" 1:2.000 nº \_\_\_\_\_

Fecha construcción 1.969

" observación Oct. 69

Provincia Navarra

Término Sansol

DATOS CATASTRALES

Propietario \_\_\_\_\_ Domicilio \_\_\_\_\_

Polígono 39 Parcela \_\_\_\_\_ Subparcela \_\_\_\_\_

Situación, Itinerario y otros datos

Situado 6 Kms. al S. de Sansol.

Se toma el camino que desde Sansol conduce a Lazagurría. A 5 Kms. hay un monte, el más alto se deja el monte a la derecha del camino y, siguiendo el camino, a 1 Km. se encuentra el vértice, sobre otro alto.

Se llega en Land-Rover.

COORDENADAS

GEOGRAFICAS

Lat. = \_\_\_\_\_

Long. = \_\_\_\_\_

Lat. = \_\_\_\_\_

Long. = \_\_\_\_\_

PLANAS

E = x = 561826.295

N = y = 4707461.091

E = x = \_\_\_\_\_

N = y = \_\_\_\_\_

E = x = \_\_\_\_\_

N = y = \_\_\_\_\_



Nº 676

CERRO MESA

Cuarto ORDEN  
ALTITUD  
546.1840

Hoja 1:50.000 nº 171  
" 1:5000 nº 171-8-6  
" 1:2.000 nº \_\_\_\_\_  
Fecha construcción 1.969  
" observación Oct.1969

Provincia Navarra  
Término Bargota

DATOS CATASTRALES  
Propietario \_\_\_\_\_ Domicilio \_\_\_\_\_  
Polígono 39 Parcela \_\_\_\_\_ Subparcela \_\_\_\_\_

Situación, itinerario y otros datos

Situado 5 Kms. al E. de Viana.

En el Km. 74,500 de la carretera general de Logroño, cruce con Bargota, se toma un camino, a la izquierda, que va por todo lo alto hasta el final, donde se encuentra el vértice.

Se llega en Land-Rover.

COORDENADAS

GEOGRAFICAS

Lat.= \_\_\_\_\_  
Long.= \_\_\_\_\_

Lat.= \_\_\_\_\_  
Long.= \_\_\_\_\_

PLANAS

E=x= \_\_\_\_\_  
N=y= \_\_\_\_\_

E=x= \_\_\_\_\_  
N=y= \_\_\_\_\_

E=x= \_\_\_\_\_  
N=y= \_\_\_\_\_

E=x= \_\_\_\_\_  
N=y= \_\_\_\_\_

E=x= \_\_\_\_\_  
N=y= \_\_\_\_\_

E=x= \_\_\_\_\_  
N=y= \_\_\_\_\_

E=x= \_\_\_\_\_  
N=y= \_\_\_\_\_

E=x= \_\_\_\_\_  
N=y= \_\_\_\_\_

556 861, 17  
568226.698  
4703735.315  
4707349, 76



Nº 463

C O D E S

REGIONAL ORDEN  
ALTITUD  
1418.1543

Hoja 1: 50.000 n° 373

Provincia ALAVA

" 1: 5.000 n° 2 5

Término SAN GONDE DE CAMPEZO

" 1: 2.000 n°

DATOS CATASTRALES

Fecha construcción 1.967

Propietario Domicilio

" observación 1.267

Holigón 38 Parcela Subparcela

Situación, itinerario y otros datos

En lo más alto del paraje conocido con el nombre de Rollas de Coidas. La subida se realiza desde Sta. Cruz de Campezo tomando una pista forestal, en bastante buen estado y que después de 6 kms. de recorrido, nos lleva hasta el lugar denominado La Ila. En este punto se abandona el vehículo todo terreno y se continúa andando hasta el alto, tardando unos 15 minutos aproximadamente.

COORDENADAS

GEOGRAFICAS

Lat. = 42° 38' 07" N  
Long. = 2° 20' 49" W

Lat. =

Long. =

PLANAS  
U. T. M.

E = x = 557.540,872

N = y = 4.720.628,632

E = x =

N = y =

E = x =

N = y =

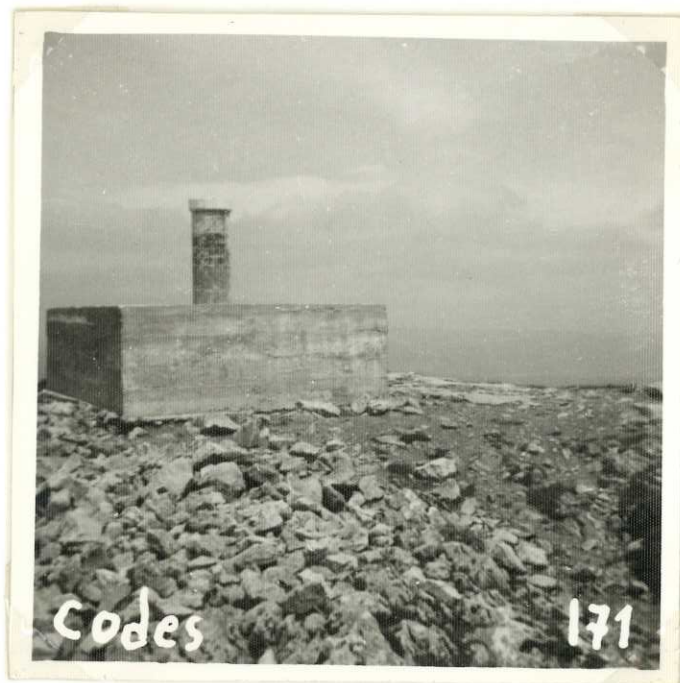

Codes

171

Nº 464

CODES I

Cuarto ORDEN  
ALTITUD  
1416.5901

Hoja 1:50.000 nº 171

" 1:5.000 nº 2-5

" 1:2.000 nº \_\_\_\_\_

Fecha construcción 1.970

" observación Sep. 70

Provincia NAVARRA

Término Aguilar de Codés

**DATOS CATASTRALES**

Propietario \_\_\_\_\_ Domicilio \_\_\_\_\_

Polígono 38 Parcela \_\_\_\_\_ Subparcela \_\_\_\_\_

Situación, itinerario y otros datos

Está en el mismo alto de Codés 2º orden.  
Al W. del mismo junto a un buzón de monta  
ñeros que es la divisoria entre dos provincias,  
a 40 m. de la misma.

**COORDENADAS**

**GEOGRAFICAS**

Lat.= \_\_\_\_\_

Long.= \_\_\_\_\_

Lat.= \_\_\_\_\_

Long.= \_\_\_\_\_

**PLANAS**

E=x = 553.492,345

N=y = 4.720.657,473

E=x = \_\_\_\_\_

N=y = \_\_\_\_\_

E=x = \_\_\_\_\_

N=y = \_\_\_\_\_





Nº 576

CORRAL NUEVO

Cuarto ORDEN  
ALTITUD  
760.5209

Hoja 1:50.000 nº 171  
" 1:5.000 nº 5-3  
" 1:2.000 nº \_\_\_\_\_

Fecha construcción 1.970  
" observación Sep. 70

Provincia Alava  
Yérmino Labraza

DATOS CATASTRALES

Propietario \_\_\_\_\_ Domicilio \_\_\_\_\_  
Polígono 38 Parcela \_\_\_\_\_ Subparcela \_\_\_\_\_

Situación, itinerario y otros datos

Situado a 3 Kms. al N. de Labraza, en lo más alto del monte.

Se sale por el camino de Labraza a Aras; a 2 Kms. hay un cruce de caminos que conduce de Viana a Cabredo, se sigue por el lado izquierdo y se llega al punto en dos minutos.

Recorrido en Land-Rover.

COORDENADAS

GEOGRAFICAS

Lat. = \_\_\_\_\_  
Long = \_\_\_\_\_

Lat. = \_\_\_\_\_  
Long = \_\_\_\_\_

PLANAS

E = x = 549061.291

N = y = 4713697.775

E = x = \_\_\_\_\_

N = y = \_\_\_\_\_

E = x = \_\_\_\_\_

N = y = \_\_\_\_\_



Nº 625

CÓSCOJAL

Cuarto ORDEN  
ALTITUD  
663.8357

Hoja 1:50.000 nº 171  
" 1:5.000 nº 6-2  
" 1:2.000 nº \_\_\_\_\_

Provincia Alava  
Término Barriobusto

Fecha construcción 1.970  
" observación Oct. 70

Propietario \_\_\_\_\_ Domicilio \_\_\_\_\_  
Polígono 38 Parcela \_\_\_\_\_ Subparcela \_\_\_\_\_  
DATOS CATASTRALES

Situación, itinerario y otros datos

Está situado a 2 Kms. al SO. de Barriobusto, en lo más alto.  
Para llegar a él se sale de Barriobusto por el camino que va a Yecora; a 1.500 m. se toma otro camino a la izquierda que llega hasta muy cerca del punto.

Se hace el trayecto en Land-Rover.

COORDENADAS

GEOGRAFICAS

Lat. = \_\_\_\_\_

Long = \_\_\_\_\_

Lat. = \_\_\_\_\_

Long = \_\_\_\_\_

PLANAS

E = x = 546000.494

N = y = 4712186.242

E = x = \_\_\_\_\_

N = y = \_\_\_\_\_

E = x = \_\_\_\_\_

N = y = \_\_\_\_\_



Nº 674

COTA 505

Cuarto ORDEN  
ALTITUD  
515.0535

Hoja 1:50.000 nº 171  
" 1:5000 nº 171-8-4  
" 1:2.000 nº \_\_\_\_\_

Provincia Navarra  
Término Viana

Fecha construcción 1.969  
" observación Oct. 1969  
DATOS CATASTRALES  
Propietario \_\_\_\_\_ Domicilio \_\_\_\_\_  
Polígono 39 Parcela \_\_\_\_\_ Subparcela \_\_\_\_\_

Situación, itinerario y otros datos

Situado 500 m. al N. de Viana, en una finca rodeada de pinos.

Se toma el camino que sale del pueblo y rodea el depósito de aguas y el siguiente montículo es donde se sitúa el vértice.

Se llega en Land-Rover.

COORDENADAS

GEOGRAFICAS

Lat. = \_\_\_\_\_

Long. = \_\_\_\_\_

Lat. = \_\_\_\_\_

Long. = \_\_\_\_\_

PLANAS

E=x= 551869.909

N=y= 4708231.479

E=x= \_\_\_\_\_

N=y= \_\_\_\_\_

E=x= \_\_\_\_\_

N=y= \_\_\_\_\_



Nº 673

COTA 466

Cuarto ORDEN  
ALTIUD  
474.6235

Hoja 1:50.000 nº 171

Provincia Navarra

" 1:5.000 nº 171-8-3

Término Viana

" 1:2.000 nº \_\_\_\_\_

DATOS CATASTRALES

Fecha construcción 1.969

Propietario \_\_\_\_\_

Domicilio \_\_\_\_\_

" observación Oct. 1969

Polígono 39 Parcela \_\_\_\_\_

Subparcela \_\_\_\_\_

Situación, itinerario y otros datos

Sito 4 Kms. al SO. de Viana, en un cerro -  
donde hay un solo roble.

Se llega saliendo de Oyon carretera de Mo-  
reda de Alava. En el Km. 59,200 se sigue, a la -  
derecha, por el camino Viejo de Oyon que a 1,500  
Km. se cruza con el camino del Roble. Se toma -  
a la derecha y a 500 m. se encuentra el vértice.

Se llega en Land-Rover.

COORDENADAS

GEOGRAFICAS

Lat. = \_\_\_\_\_

Long = \_\_\_\_\_

Lat. = \_\_\_\_\_

Long = \_\_\_\_\_

PLANAS

E=x = 548659.301

N=y = 4706269.673

E=x = \_\_\_\_\_

N=y = \_\_\_\_\_

E=x = \_\_\_\_\_

N=y = \_\_\_\_\_



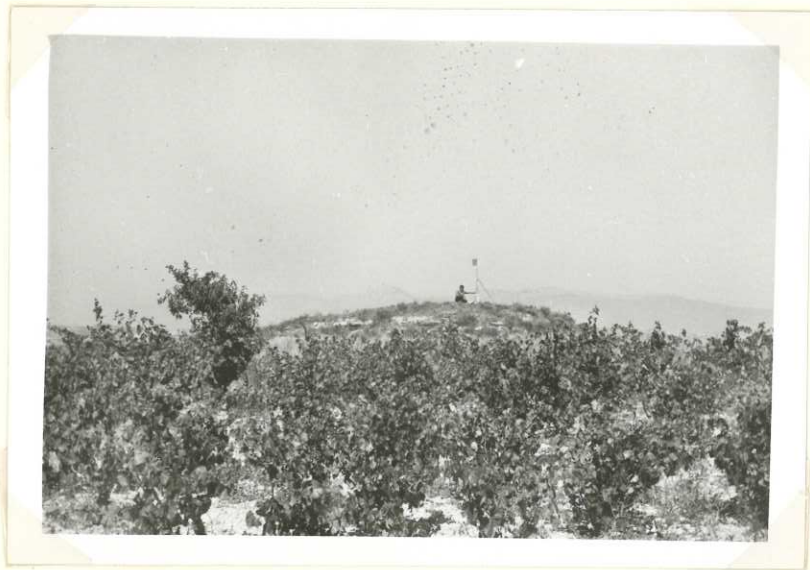

Nº 530

COTA 859

Cuarto ORDEN  
ALTITUD  
861.3745

Hoja 1:50.000 nº 171  
" 1:5.000 nº 4-5  
" 1:2.000 nº \_\_\_\_\_

Provincia Navarra  
Término Bargota

Fecha construcción 1.970  
" observación Sept. 70

Propietario \_\_\_\_\_ Domicilio \_\_\_\_\_  
Polígono 38 Parcela \_\_\_\_\_ Subparcela \_\_\_\_\_

DATOS CATASTRALES

Situación, itinerario y otros datos

Situada 5 Kms. al S. de Torralba del Rio.  
Desde el Km. 17,200 de la carretera de -  
Sansol a Aguilar de Codés, en el cruce de Azue-  
lo (a la izquierda) se toma el camino de Azuelo  
a Bargota, que lleva hasta la falda de la cota  
859. Hasta este punto se hace el recorrido en -  
Land-Rover, y desde este punto se continúa, an-  
dando, hasta la cima, donde está el vértice.

Se llega, andando, en 5 minutos.

COORDENADAS

GEOGRAFICAS

Lat.= \_\_\_\_\_  
Long.= \_\_\_\_\_

Lat.= \_\_\_\_\_  
Long.= \_\_\_\_\_

PLANAS

E=x= \_\_\_\_\_  
N=y= \_\_\_\_\_

E=x= \_\_\_\_\_  
N=y= \_\_\_\_\_

E=x= \_\_\_\_\_  
N=y= \_\_\_\_\_

2

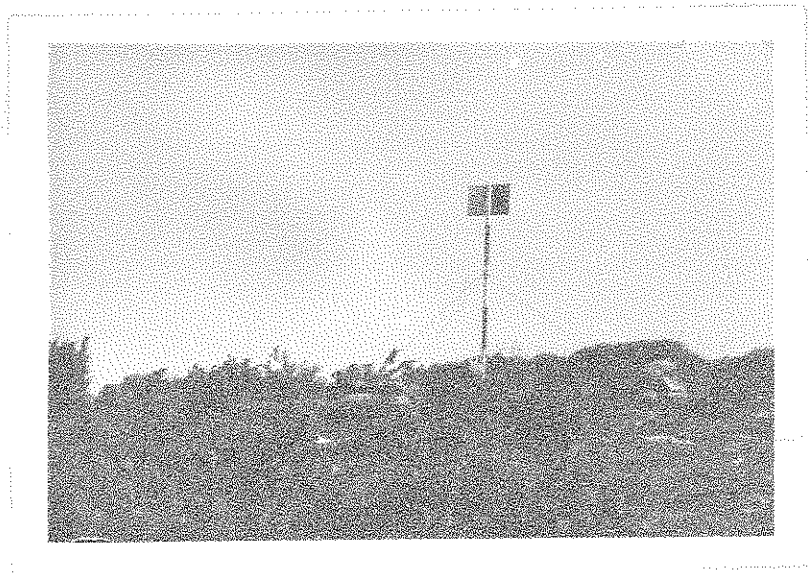

Nº 529

CUCURRILO

Cuarto ORDEN  
ALTITUD  
910.7230

Hoja 1:50.000 nº 171

" 1:5000 nº 171-4-4

" 1:2000 nº \_\_\_\_\_

Fecha construcción 1970

" observación Julio-1970

Provincia Navarra

Término Aguilar de Codés

**DATOS CATASTRALES**

Propietario \_\_\_\_\_ Domicilio \_\_\_\_\_

Polígono 38 Parcela \_\_\_\_\_ Subparcela \_\_\_\_\_

Situación, itinerario y otros datos

Situado en la cota 911, la más alta que existe al par del Km. 12, en el lado izquierdo de la carretera de Viana a Aguilar de Codés.

Se llega campo a través del Km. 12 y se tarda unos 15 minutos.

**COORDENADAS**

**GEOGRAFICAS**

Lat.= \_\_\_\_\_  
Long.= \_\_\_\_\_

Lat.= \_\_\_\_\_  
Long.= \_\_\_\_\_

PLANAS E=x= 551386.715

N=y= 4716115.135

E=x= \_\_\_\_\_  
N=y= \_\_\_\_\_

E=x= \_\_\_\_\_  
N=y= \_\_\_\_\_

E=x= \_\_\_\_\_  
N=y= \_\_\_\_\_

E=x= \_\_\_\_\_  
N=y= \_\_\_\_\_



Nº 574

DEPOSITO YECORA

Quarto ORDEN  
ALTITUD  
718.0110

Hoja 1:50.000 nº 171

" 1:5.000 nº 171-5-2

" 1:2.000 nº \_\_\_\_\_

Fecha construcción 1.971

" observación Julio-1971

Provincia Alava

Término Yécora

DATOS CATASTRALES

Propietario \_\_\_\_\_ Domicilio \_\_\_\_\_

Polígono 38 Parcela \_\_\_\_\_ Subparcela \_\_\_\_\_

Situación, Itinerario y otros datos

Situado en lo más alto del depósito de aguas de Yécora a 1 Km. al N de dicho pue- blo. Se llega por la carretera de Oyón a La Población, Km. 13, a 20 m. del margen izquierdo de esta carretera.

COORDENADAS

GEOGRAFICAS

Lat. = \_\_\_\_\_

Long. = \_\_\_\_\_

Lat. = \_\_\_\_\_

Long. = \_\_\_\_\_

PLANAS

E=x= 543248.552

N=y= 4713941.308

E=x= \_\_\_\_\_

N=y= \_\_\_\_\_

E=x= \_\_\_\_\_

N=y= \_\_\_\_\_



Nº 583

D I A Z

Cuarto ORDEN  
ALTITUD  
523.5556

Hoja 1:50.000 nº 171

Provincia Navarra

" 1:50.000 nº 171-5-8

Término LOS ARCOS

" 1:2.000 nº

DATOS CATASTRALES

Fecha construcción 1.970

Propietario \_\_\_\_\_ Domicilio \_\_\_\_\_

" observación Junio-1970

Polígono 32 Parcela \_\_\_\_\_ Subparcela \_\_\_\_\_

Situación, itinerario y otros datos

Situado 500 m. al N de Los Arcos.

Se sale del centro del pueblo cara N por el camino de Gardiel y a unos 500 m. se encuentra el vértice en el lado izquierdo del camino, en el mismo alto.

Recorrido en Land-Rover.

COORDENADAS

GEOGRAFICAS

Lat. = \_\_\_\_\_  
Long. = \_\_\_\_\_

Lat. = \_\_\_\_\_  
Long. = \_\_\_\_\_

PLANAS  
E=x= 566782.799  
N=y= 4713908.918

E=x= \_\_\_\_\_

N=y= \_\_\_\_\_

E=x= \_\_\_\_\_

N=y= \_\_\_\_\_





Nº 468

D O S H E R M A N A S

TERCER ORDEN

ALTITUD

Hoja 1: 50.000 n° 171

Provincia NAVARRA

863.9840

" 1: 5.000 n° 2 - 8

Término PIEDRAMILLERA

868.700 mt

" 1: 2.000 n°

DATOS CATASTRALES

Fecha construcción 1.967

Propietario

Domicilio

" observación JUNIO 1.967

Polígono 30 - 31 Parcela

Subparcela

Asunto: 0999680929

Situación, itinerario y otros datos

Desde Piedramillera por un antiguo y casi desaparecido camino de carros, hasta una antigua era, y desde allí, sin senda hasta lo alto. Se realizó la subida en 3/4 de hora.

COORDENADAS

GEOGRAFICAS

S. EUROPEO Lat. = 42° 38' 19", 554 N

Long = 2° 13' 00", 322 W

Lat. =

Long =

PLANAS U.T.M.

E = x = 564.216,735

N = y = 4.721.083,516

E = x =

N = y =

E = x =

N = y =

1457

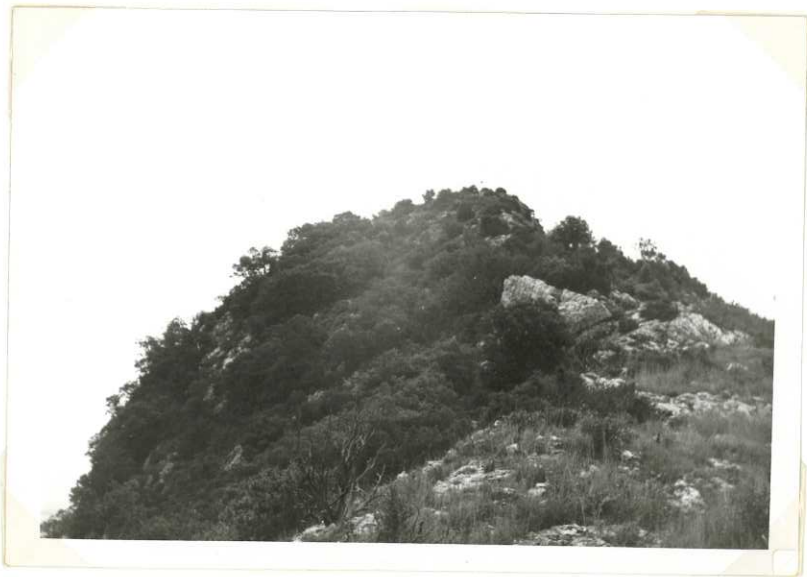

Nº 578

EL H O M B O

Cuarto ORDEN
ALTITUD
669.6424

Hoja 1:50.000 nº 171  
 " 1:5.000 nº 171-5-6  
 " 1:2.000 nº \_\_\_\_\_  
 Fecha construcción 1.970  
 " observación Sept. 1970

Provincia Navarra  
 Término Bargota

Propietario \_\_\_\_\_ Domicilio \_\_\_\_\_  
 Polígono 32 Parcela \_\_\_\_\_ Subparcela \_\_\_\_\_

DATOS CATASTRALES

Situación, itinerario y otros datos

Situado 1 Km. al S de Bargota en la parte más baja de la montaña que lleva este nombre al borde del pinar.

Se llega hasta el Km. 2,5 del Ramal que va a Bargota, donde empieza el descenso de la carretera, se toma un camino a la izquierda que sube al monte, a 300 m. se encuentra el vértice.

COORDENADAS	
GEOGRAFICAS	Lat. = _____ Long = _____
	Lat. = _____ Long = _____
PLANAS	E = x = 556730.515 N = y = 4711831.022
	E = x = _____ N = y = _____
	E = x = _____ N = y = _____



Nº 581

EL PRADO

Cuarto	ORDEN
ALTITUD	440.3610

Hoja 1:50.000 nº 171  
 " 1:5.000 nº 171-6-8  
 " 1:2.000 nº

Provincia Navarra  
 Término El Busto

Fecha construcción 1.969  
 " observación Junio-1969

DATOS CATASTRALES  
 Propietario \_\_\_\_\_ Domicilio \_\_\_\_\_  
 Polígono 32 Parcela \_\_\_\_\_ Subparcela \_\_\_\_\_

Situación, itinerario y otros datos

Situado 2 Km. al SE de El Busto, 40 Km. al W de una borda.

Se toma el camino de Corte Campo y a 2 Km. se encuentra una borda en el mismo camino y 40 m. al W está el vértice en un cerro de escasa altura.

Recorrido en Land-Rover.

COORDENADAS

GEOGRAFICAS

Lat.= \_\_\_\_\_ Long.= \_\_\_\_\_  
 Lat.= \_\_\_\_\_ Long.= \_\_\_\_\_

PLANAS

E=x= 563613.449  
 N=y= 4710786.238

E=x= \_\_\_\_\_ N=y= \_\_\_\_\_  
 E=x= \_\_\_\_\_ N=y= \_\_\_\_\_  
 E=x= \_\_\_\_\_ N=y= \_\_\_\_\_



Nº 626

ENCINILLA

Cuarto ORDEN  
ALTITUD  
530.4050

Hoja 1:50.000 nº 171  
" 1:5.000 nº 171-7-3  
" 1:2.000 nº

Provincia Alava  
Término Moreda de Alava

Fecha construcción 1.971  
" observación Mayo-1971

PROPIETARIO  
Propietario  
Polígono 38 Parcela  
DATOS CATASTRALES  
Domicilio  
Subparcela

Situación, itinerario y otros datos

Situado a 1.500 m. al NW de Moreda de Alava, está en la cota más alta de dicho monte. Se llega saliendo de Moreda camino de Secora, a 800 m., al lado izquierdo se encuentra el punto distante del camino 2'.

COORDENADAS

GEOGRAFICAS

Lat. =  
Long. =  
Lat. =  
Long. =  
PLANAS  
E = x = 547701.609  
N = y = 4708870.052  
E = x =  
N = y =  
E = x =  
N = y =





No. 527

LA POBLACION

ENCUENTRO ORDEN  
ALTITUD  
1244.6831

Hoja 1: 50.000 n° 1/1

Provincia NAVARRA

" 1: 5.000 n° 3 - 2

Término LA POBLACION

" 1: 2.000 n°

DATOS CATASTRALES

Fecha construcción

Propietario

Domicilio

" observación 1.268

Polígono 20

Parcela

Subparcela

Situación, itinerario y otros datos

Dotada situado este vértice en una fuerte elevación en forma de cono al norte del pueblo de Lapoblación.

El acceso a la señal se realiza desde el pueblo de Lapoblación por una estrecha senda que siguiendo por su falda N conduce hasta el mismo hito.

La subida se realiza aproximadamente en 1 hora.

COORDENADAS

GEOGRAFICAS

Lat. = 42° 36' 35" , 466 N

Long. = 2° 27' 38" , 290 W

Lat. =

Long. =

PLANAS  
U. T. M.

E = x = 544.242, 245

N = y = 4.717.654, 937

E = x =

N = y =

E = x =

N = y =

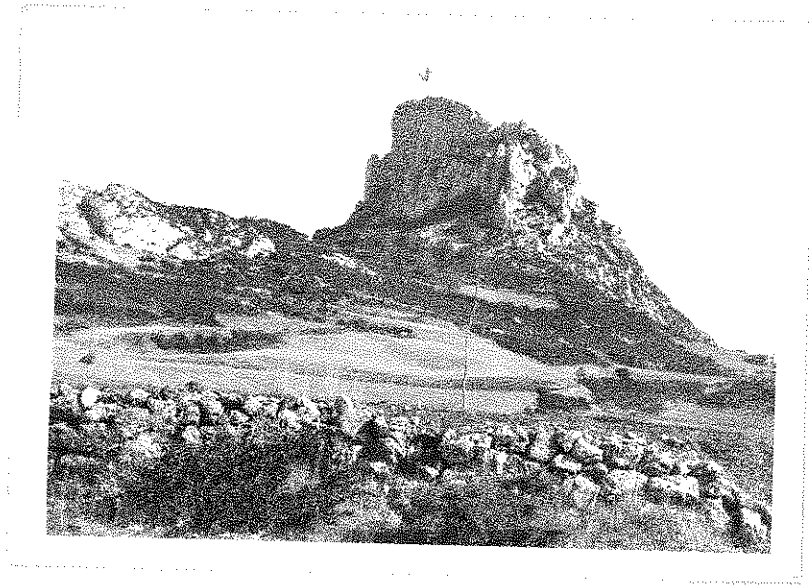

Nº 677

LA SALADA

Cuarto ORDEN  
ALTITUD  
487.2177

Hoja 1:50.000 nº 171

" 1:5000 nº 8-7

" 1:2.000 nº \_\_\_\_\_

Fecha construcción 1.969

" observación Junio 69

Provincia Navarra

Término Torres del Río

**DATOS CATASTRALES**

Propietario \_\_\_\_\_ Domicilio \_\_\_\_\_

Polígono 39 Parcela \_\_\_\_\_ Subparcela \_\_\_\_\_

Situación, itinerario y otros datos

Situada 6 Kms. al S. de Torres del Río.  
Se llega por la carretera de Lazagurría a Torres del Río. A la izquierda del Km. 3,800 - existe una borda, desde la que sube un camino - hasta lo alto y a unos 500 m. al S. se encuentra la señal (en lo alto).

Se llega en Land-Rover.

**COORDENADAS**

**GEOGRAFICAS**

Lat. = \_\_\_\_\_

Long. = \_\_\_\_\_

Lat. = \_\_\_\_\_

Long. = \_\_\_\_\_

**PLANAS**

E = x = 560359.566

N = y = 4706315.559

E = x = \_\_\_\_\_

N = y = \_\_\_\_\_

E = x = \_\_\_\_\_

N = y = \_\_\_\_\_



Nº 528

L A S L L A N A S

Cuarto ORDEN

ALTITUD

Hoja 1: 50.000 n° 171

Provincia Navarra

970.3225

" 1:5000 n° 171-3-3

Término Lapoblación

" 1:2000 n° \_\_\_\_\_

DATOS CATASTRALES

Fecha construcción 1.970

Propietario \_\_\_\_\_

Domicilio \_\_\_\_\_

" observación Sept. 1970

Polígono 38 Parcela \_\_\_\_\_

Subparcela \_\_\_\_\_

Situación, itinerario y otros datos

Está situado al O de Aguilar de Codés a 2,5 Km. Se llega hasta el Km 15 de la carretera local de Aguilar; de allí se toma un camino a la izquierda que conduce al alto y se continúa por todo él hasta llegar al punto que dista unos 4 Km.

Se hace el recorrido en Land-Rover.

COORDENADAS

GEOGRAFICAS

Lat. = \_\_\_\_\_

Long = \_\_\_\_\_

Lat. = \_\_\_\_\_

Long = \_\_\_\_\_

PLANAS

E = x = 547288.938

N = y = 4717213.962

E = x = \_\_\_\_\_

N = y = \_\_\_\_\_

E = x = \_\_\_\_\_

N = y = \_\_\_\_\_



Nº 531

LEVANTE

Cuarto ORDEN  
ALTITUD  
697.4720

Hoja 1:50000 nº 171

Provincia Navarra

" 1:5000 nº 3-6

Término Torralba del Río

" 1:2000 nº

DATOS CATASTRALES

Fecha construcción 1.970

Propietario

Domicilio

" observación Octubre 70

Polígono 38

Parcela

Subparcela

COORDENADAS	
GEOGRAFICAS	
Lat. =	
Long =	
Lat. =	
Long =	
PLANAS	
E = x =	557735.575
N = y =	4718045.551
E = x =	
N = y =	
E = x =	
N = y =	

Situación itinerario y otros datos

Situado 2 Kms. al N. de Torralba del Río.

Se llega por el camino que va de este pueblo a Otillano. En el mismo camino, a 1.200 m. del pueblo hay unas cabañas; de aquí se toma un camino a la izquierda y se llega a una finca bastante grande, en un ribazo de la misma sin llegar a lo más alto está el vértice.

Recorrido en Land-Rover.





Nº 575

MAGDALENA

Cuarto ORDEN  
ALTITUD  
770.2455

Hoja 1:50.000 n° 171

Provincia Navarra

" 1:5.000 n° 5-2

Término Lapoblación

" 1:2.000 n°

DATOS CATASTRALES

Fecha construcción 1.970

Propietario

Domicilio

" observación Sept. 70

Poligono 38 Parcela

Subparcela

Situación, itinerario y otros datos

Situado 5 Kms. al S. de Lapoblación, en el centro de una montaña baja y alargada.

Se llega por el camino que va de Lapoblación a Bardiobusto. Unos 100 m. antes de llegar a unas bordas se continúa a la derecha y se sube al alto, que dista unos 200 m. del camino.

Recorrido en Land-Rover.

COORDENADAS

GEOGRAFICAS

Lat. =

Long =

Lat. =

Long =

PLANAS

E = x = 544969.586

N = y = 4714764.490

E = x =

N = y =

E = x =

N = y =



Nº 582

M O N E O

Cuarto ORDEN  
ALTITUD  
458.1830

Hoja 1:50.000 nº 171  
" 1:5.000 nº 6-8  
" 1:2.000 nº

Provincia Navarra  
Término Los Arcos

DATOS CATASTRALES  
Fecha construcción 1.969  
" observación Octu. 69  
Propietario \_\_\_\_\_ Domicilio \_\_\_\_\_  
Polígono 32 Parcela \_\_\_\_\_ Subparcela \_\_\_\_\_

Situación itinerario y otros datos  
Situado 3 kms. al S. de Los Arcos.  
En la carretera de Iodosa a Los Arcos, en una curva en el Km. 24,500 a la izquierda donde un pequeño alto, que está a 30 m. de la carretera.

COORDENADAS  
GEOGRAFICAS  
Lat. = \_\_\_\_\_ Long. = \_\_\_\_\_  
Lat. = \_\_\_\_\_ Long. = \_\_\_\_\_  
PLANAS  
E = x = 565578.237  
N = y = 4711447.050  
E = x = \_\_\_\_\_  
N = y = \_\_\_\_\_  
E = x = \_\_\_\_\_  
N = y = \_\_\_\_\_



Nº 461

MONDA LIENDRES

Cuarto ORDEN  
ALTITUD  
815.6654

Hoja 1:50.000 nº 171

Provincia Alava

" 1:5000 nº 1-3

Término San Román - Campezo

" 1:2.000 nº

DATOS CATASTRALES

Fecha construcción 1.970

Propietario

Domicilio

" observación Sept. 70

Polígono 38 Parcela

Subparcela

Situación, itinerario y otros datos

Situado 3 Kms. al SE. de San Román de Campezo.

En el Km. 33,500 de la general de Vitoria se toma la carretera de San Román, subiendo un pequeño puerto, a unos 3 Kms. del mismo pueblo. Se continúa por un pequeño camino al lado izquierdo y que lleva hasta la falda del monte más alto, donde se encuentra la señal, entre dos fincas y dando vista a Santa Cruz.

Se llega a él en Land-Rover.

COORDENADAS	
GEOGRAFICAS	Lat.=
	Long.=
	Lat.=
	Long.=
PLANAS	E = x = 547684.228
	N = y = 4723728.529
	E = x =
	N = y =
	E = x =
	N = y =



Nº 533

N O N E C A B R E G A

TURQUER \_\_\_\_\_ ORDEN  
ALTITUD  
757.5993

Hoja 1:50000 n° 171

Provincia NAVARRA

" 1:5000 n° 3 - 7

Término MUNDAZA

" 1:2000 n° \_\_\_\_\_

DATOS CATASTRALES

Fecha construcción \_\_\_\_\_

Propietario \_\_\_\_\_

Domicilio \_\_\_\_\_

" observación 1.968

Polígono 32

Parcela \_\_\_\_\_

Subparcela \_\_\_\_\_

Situación, itinerario y otros datos

El acceso a la señal se realiza desde el pueblo de Uhego, por un camino de carros que nos conduce a un pequeño puerto. Hasta este punto se puede llegar en vehículo todo terreno. Luego campo a través en un cuarto de hora se llega a la señal.

COORDENADAS

GEOGRAFICAS  
S. MUNDOFINO

Lat. = 42° 36' 37" , 788 N

Long = 2° 15' 38" , 044 W

Lat. = \_\_\_\_\_

Long = \_\_\_\_\_

PLANAS  
U. S. M.

E = x = 561.107,810

N = y = 4.717.916,135

E = x = \_\_\_\_\_

N = y = \_\_\_\_\_

E = x = \_\_\_\_\_

N = y = \_\_\_\_\_





Nº 467

PEÑA GALLET

Cuarto ORDEN  
ALTITUD  
1234.4057

Hoja 1:50.000 n° 171  
" 1:5.000 n° 1-6  
" 1:2.000 n°  
Fecha construcción 1.970  
" observación Sep. 70

Provincia Navarra  
Término Nazar

PROPIETARIO Y DATOS CATASTRALES  
Propietario \_\_\_\_\_ Domicilio \_\_\_\_\_  
Polígono 38 Parcela \_\_\_\_\_ Subparcela \_\_\_\_\_

Situación, itinerario y otros datos		COORDENADAS	
<p>Situado 5 Kms. al NO. de Nazar, en lo más alto de la Sierra de San Martín y límite de la provincia.</p> <p>Se sale de Nazar por el camino de Santa Cruz de Campezo, hasta llegar a la misma altura de la Sierra. De aquí se asciende casi verticalmente hasta llegar a la base de una roca que es la más alta, tiene 6 metros de altura.</p> <p>Se tarda en hacer el recorrido 1 hora y cuarto.</p>		GEOGRAFICAS	
		Lat.= _____	Long.= _____
		Lat.= _____	Long.= _____
		PLANAS	
		E = x = 557456.020	N = y = 4722549.418
		E = x = _____	N = y = _____
		E = x = _____	N = y = _____
		E = x = _____	N = y = _____

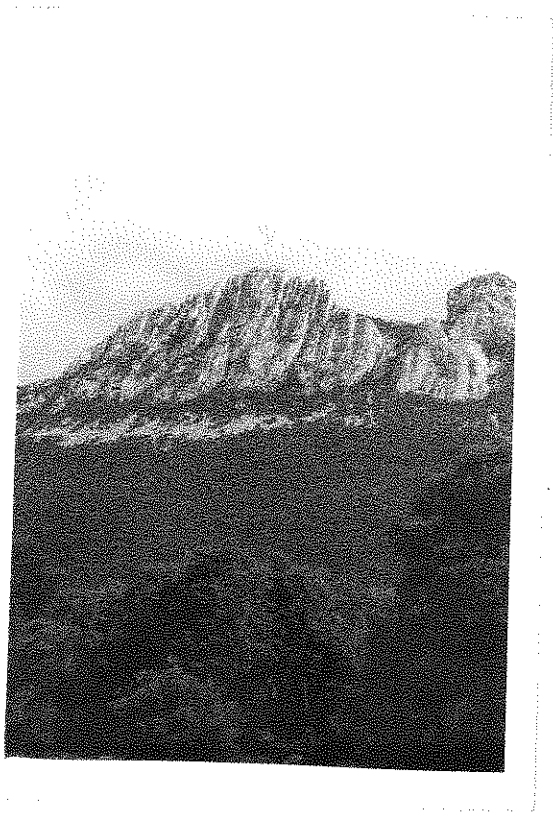

Nº 628

PEÑAS ALTAS

Cuarto \_\_\_\_\_ ORDEN  
ALTITUD  
586.2926

Hoja 1: 50.000 n° 171

" 1: 5.000 n° 7-5

" 1: 2.000 n° \_\_\_\_\_

Fecha construcción 1.969

" observación Julio 69

Provincia Navarra

Término Viana

DATOS CATASTRALES

Propietario \_\_\_\_\_ Domicilio \_\_\_\_\_

Polígono 32 Parcela \_\_\_\_\_ Subparcela \_\_\_\_\_

Situación, itinerario y otros datos

Situado 7 Kms. al NE. de Viana, en el punto más alto del cerro que lleva este nombre.

En una curva muy cerrada del Km. 77,500 de la carretera Pamplona - Logroño, se desvía un camino a Valmayor y que llega hasta el mismo cerro de donde se encuentra el vértice.

Recorrido en Land-Rover.

COORDENADAS	
GEOGRAFICAS	Lat.= _____
	Long.= _____
	Lat.= _____
	Long.= _____
PLANAS	E = x = 552996.080
	N = y = 4709863.419
	E = x = _____
	N = y = _____
	E = x = _____
	N = y = _____

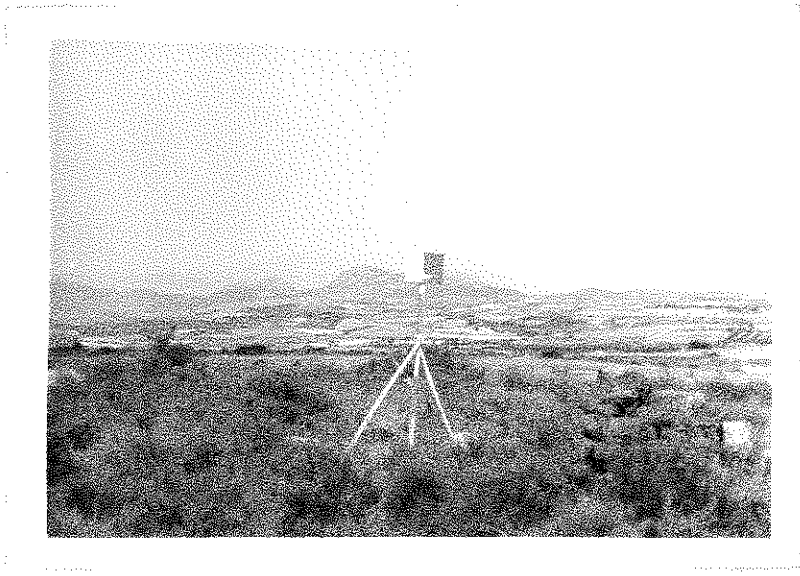

Nº 532

SAN CRISTOBAL

Cuarto ORDEN  
ALTITUD  
714,3600

Hoja 1:50.000 n° 171  
" 1:5.000 n° 5-6  
" 1:2.000 n° \_\_\_\_\_  
Fecha construcción 1.970  
" observación Sept. 70

Provincia Navarra  
Término Desojo  
Propietario \_\_\_\_\_  
Polígono 32 Parcela \_\_\_\_\_

DATOS CATASTRALES  
Domicilio \_\_\_\_\_  
Subparcela \_\_\_\_\_

Situación, itinerario y otros datos  
Situado 2 Kms. al S. de Desojo, en la cota más alta en esa dirección.  
Se toma el camino que sale de Sorlada por el depósito de aguas con dirección a Espronceda; a mitad de camino se llega a la falda del monte, y de aquí se sigue por un camino hacia la izquierda, en Land-Rover. En este punto se deja el coche y se continúa 5 minutos a pie hasta llegar al vértice.

COORDENADAS  
GEOGRAFICAS  
Lat. = \_\_\_\_\_  
Long = \_\_\_\_\_  
PLANAS  
E = x = 558494.395  
N = y = 4715406.283  
E = x = \_\_\_\_\_  
N = y = \_\_\_\_\_  
E = x = \_\_\_\_\_  
N = y = \_\_\_\_\_

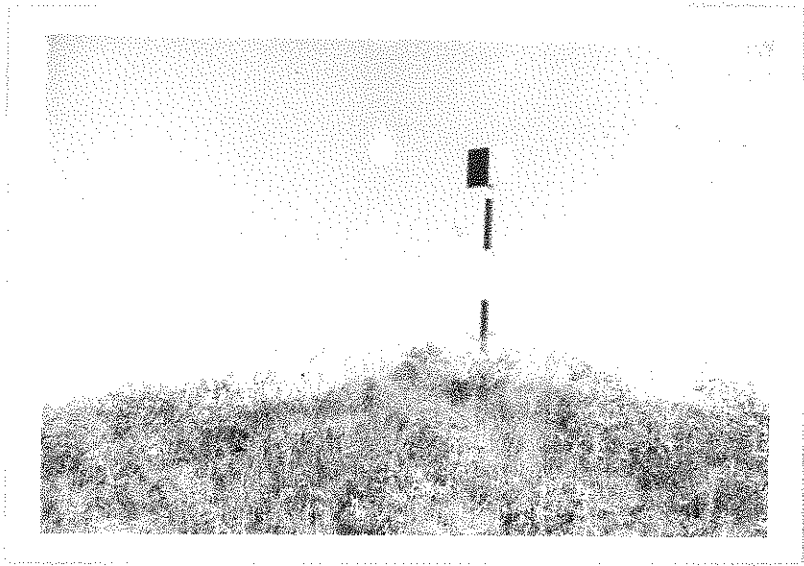

Nº 624

SAN CRISTOBAL I

CUARTO \_\_\_\_\_ ORDEN

ALTITUD

Hoja 1:50.000 n° 171

Provincia AJAVA

714,3600

" 1:5.000 n° 6 - 2

Término OYON

" 1:2.000 n° \_\_\_\_\_

DATOS CATASTRALES

Fecha construcción 1.969

Propietario \_\_\_\_\_

Domicilio \_\_\_\_\_

" observación OCBRE 1.969

Polígono 38

Parcela \_\_\_\_\_

Subparcela \_\_\_\_\_

Situación, itinerario y otros datos

Está situado 3 Kms. al Sur de Yécora.

Se llega saliendo del Km. 3,500 de la carretera de Yécora a Oyón, aquí se toma un camino a la derecha y pasando por un corral, se llega a un cruce de caminos, de aquí se sigue por la derecha y a unos 500 mts. está la cota más alta donde se encuentra la señal.

COORDENADAS

GEOGRAFICAS

Lat. = \_\_\_\_\_

Long = \_\_\_\_\_

Lat. = \_\_\_\_\_

Long = \_\_\_\_\_

PLANAS  
U. T. M. E = x = 543.809,299

N = y = 4.710.874,397

E = x = \_\_\_\_\_

N = y = \_\_\_\_\_

E = x = \_\_\_\_\_

N = y = \_\_\_\_\_





№ 631

SAN LORENZO

CUANTO  
ORDEN  
ALTITUD  
482,0490

Hoja 1:50000 n° III  
" 1:5000 n° 7-8  
" 1:2000 n° I.969  
Fecha construcción Octubre 69  
" observación

Navarra  
Provincia Los Arcos  
Término  
Propietario  
Polígono 32  
Parcela

DATOS CATASTRALES  
Domicilio  
Subparcela

Situación, itinerario y otros datos  
Situado 5 Kms. al S. de Los Arcos y 300 m. al O. de la ermita de San Lorenzo.  
Del Km. 24,500 de la carretera Lodosa - Los Arcos se toma el camino de Reguillo durante 1 Km. De aquí se continúa por otro hacia la izquierda y que lleva hasta la ermita. De la ermita se sube hacia la izquierda (andando) y en unos 10' se llega al vértice.  
Recorrido en Land-Rover (hasta la ermita).

COORDENADAS  
GEOGRAFICAS  
Lat. =  
Long =  
lat. =  
Long =  
PLANAS  
E = x = 564830.990  
N = y = 4709316.577  
E = x =  
N = y =  
E = x =  
N = y =



Nº 579

SANSOL

Cuarto ORDEN  
ALTITUD  
495,4880

Hoja 1: 50.000 nº 171  
" 1: 5.000 nº 6-7  
" 1: 2.000 nº

Provincia Navarra  
Término Sansol

Fecha construcción 1.969  
" observación Octubre 69  
DATOS CATASTRALES  
Propietario \_\_\_\_\_ Domicilio \_\_\_\_\_  
Polígono 32 Parcela \_\_\_\_\_ Subparcela \_\_\_\_\_

Situación, itinerario y otros datos  
Situado 500 m. al S. de Sansol, en el borde de derecho del camino y junto a una viña.  
Se sale de Sansol frente a la bodega, camino de Lazagurría. A 500 m., al borde del camino que está en desnivel con la viña, se encuentra el vértice.  
Recorrido en Land-Rover.

COORDENADAS  
GEOGRAFICAS  
Lat. = \_\_\_\_\_  
Long = \_\_\_\_\_  
Lat. = \_\_\_\_\_  
Long = \_\_\_\_\_  
PLANAS  
E = x = 560552,342  
N = y = 4711600,133  
E = x = \_\_\_\_\_  
N = y = \_\_\_\_\_  
E = x = \_\_\_\_\_  
N = y = \_\_\_\_\_



Nº 672

SANTA MARIA

Cuanto ORDEN  
ALTITUD  
502.2109

Hoja 1: 50.000 n° 171  
" 1: 5.000 n° 8-2  
" 1: 2.000 n°

Provincia Aleva  
Término Oyón

DATOS CATASTRALES

Fecha construcción 1.969

Propietario

Domicilio

" observación Octubre 69

Poligono 38

Parcela Subparcela

Situación, itinerario y otros datos

Situado 2,500 Km. al NO. de Oyón, en la cota más alta.

Se sale de Oyón por la carretera de Yécora y en el KM. 5,500 se toma un camino hacia la izquierda que conduce hasta cerca de la cota más alta. De aquí andando en 40 minutos.

COORDENADAS

GEOGRAFICAS

Lat. =

Long =

Lat. =

Long =

PLANAS

E = x = 545260.263

N = y = 4706496.539

E = x =

N = y =

E = x =

N = y =



Nº 462

SIERRA CHIQUITA

Cuarto ORDEN  
ALTITUD  
972.7376

Hoja 1:50.000 nº 171

Provincia Navarra

" 1:5.000 nº 2-4

Término Cabredo

" 1:2.000 nº

DATOS CATASTRALES

Fecha construcción 1.970

Propietario

Domicilio

" observación Julio 70

Polígono 38

Subparcela

Situación, itinerario y otros datos

Situado a 2,5 Kms. el S. de Cabredo, en el punto más alto de la sierra.

Se llega al punto más alto del Km. 25,500 de la carretera de Santa Cruz de Campezo (puerto de Cabredo); de aquí se toma un camino hacia la derecha, por toda la falda S. de la sierra hasta llegar a un barranco. Se sube a la cima y de allí, por el cortado, a unos 200 m. se encuentra el vértice. Dista de la carretera unos 3 Kms.

Recorrido andando.

COORDENADAS

GEOGRAFICAS

Lat.=

Long=

Lat.=

Long=

PLANAS

E=x=

N=y=

549717.215

4720413.803

E=x=

N=y=

E=x=

N=y=





Nº 526

SIERRA DE TOLONO

Cuarto ORDEN  
ALTITUD  
1202.3366

Hoja 1: 50.000 nº 171  
" 1: 5.000 nº 3-1  
" 1: 2.000 nº

Provincia Navarra  
Término Meano

DATOS CATASTRALES  
Propietario \_\_\_\_\_ Domicilio \_\_\_\_\_  
Polígono 38 Parcela \_\_\_\_\_ Subparcela \_\_\_\_\_

Fecha construcción 1.970  
" observación Junio 70

*Reino Colorado*

Situación, itinerario y otros datos		COORDENADAS	
Situado en lo más alto de la sierra, 2 Kms. al N. del pueblo de Meano.		GEOGRAFICAS	
Del Km. 5 de la carretera de Lapoblación a Bernedo (en lo alto del puerto), se toma un camino hacia la izquierda, por todo el cortado de la sierra, hasta llegar al vértice. Dista de la carretera unos 2 Kms.		Lat. = _____	Lat. = _____
Recorrido a pie.		Long = _____	Long = _____
		PLANAS	E = x = 542237.789
			N = y = 4718162.914
			E = x = _____
			N = y = _____
			E = x = _____
			N = y = _____



Nº 580

S O B A Z O

Cuarto ORDEN  
ALTITUD  
577.9174

Hoja 1: 50.000 n° 171

Provincia Navarra

" 1: 5.000 n° 5-8

Término Los Arcos

" 1: 2.000 n°

DATOS CATASTRALES

Fecha construcción 1.969

Propietario \_\_\_\_\_ Domicilio \_\_\_\_\_

" observación Octu. 69

Polígono 32 Parcela \_\_\_\_\_ Subparcela \_\_\_\_\_

COORDENADAS	
Situación, itinerario y otros datos	
Situado 4 Kms. al O. de Los Arcos, al final de la Sierra, cuyo otro extremo está en Los Arcos.	
Se toma el camino de las Jordanas, situado al pie de la sierra, hasta el empalme con el camino de Busto Mues, que conduce a lo alto. De aquí se retrocede hacia Los Arcos; en la cota más alta se encuentra el vértice.	
GEOGRAFICAS	Lat. = _____
	Long. = _____
	Lat. = _____
	Long. = _____
PLANAS	E = x = 563809.924
	N = y = 4713922.598
	E = x = _____
	N = y = _____
	E = x = _____
	N = y = _____

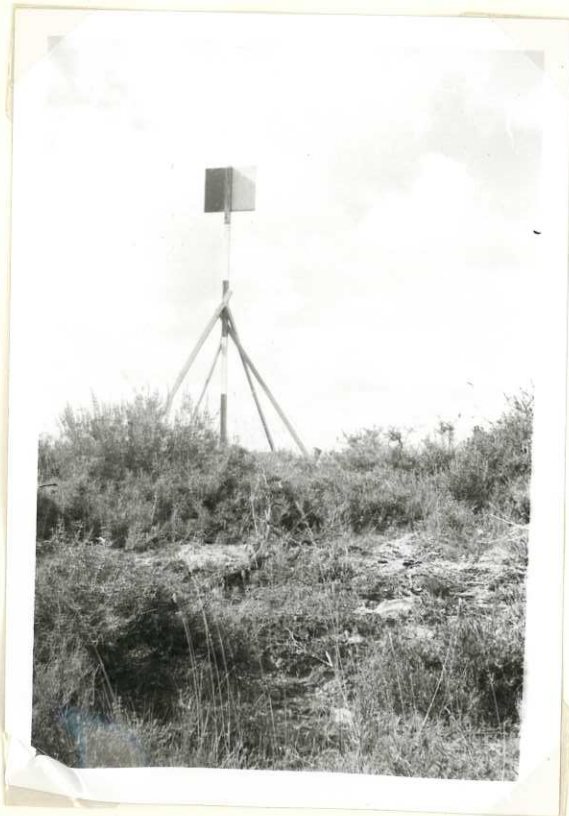

Nº 630

SOCUENCA

Cuarto ORDEN  
ALTITUD  
555.4926

Hoja 1:50.000 nº 171

Provincia Navarra

" 1:5000 nº 7-7

Término Sansol

" 1:2.000 nº \_\_\_\_\_

DATOS CATASTRALES

Fecha construcción 1.969

Propietario \_\_\_\_\_

Domicilio \_\_\_\_\_

" observación Agosto 69

Polígono 39

Subsección \_\_\_\_\_

Situación, itinerario y otros datos

Situado 5 Kms. al S. de Sansol.

Se llega saliendo de Sansol camino de La-zagurría, camino que llega hasta lo alto del monte que es un pinar. Sin llegar a este alto y rodeando se sigue el camino y en la falda S. a 60 m. del pico está el vértice.

COORDENADAS

GEOGRAFICAS

Lat.= \_\_\_\_\_

Long.= \_\_\_\_\_

Lat.= \_\_\_\_\_

Long.= \_\_\_\_\_

PLANAS

E=x= 561726.677

N=y= 4708779.879

E=x= \_\_\_\_\_

N=y= \_\_\_\_\_

E=x= \_\_\_\_\_

N=y= \_\_\_\_\_



Nº 460

VADILLO

Cuarto \_\_\_\_\_ ORDEN  
ALTITUD  
809.1405

Hoja 1:50000 nº 171  
" 1:5000 nº 171-1-2  
" 1:2000 nº \_\_\_\_\_  
Fecha construcción 1.970  
" observación Sept. 1970

Provincia Alaya  
Término Angostina

Propietario \_\_\_\_\_ Domicilio \_\_\_\_\_  
Poligono 38 Parcela \_\_\_\_\_ Subparcela \_\_\_\_\_

DATOS CATASTRALES

Situación, itinerario y otros datos  
Está situado a 3 Km. al N de Angostina.  
Saliendo de este pueblo en dirección N a -  
200 m. se coge otro camino a la derecha que  
llega hasta la falda del mismo y de ahí hay  
otro camino a la izquierda que dando vuelta  
llega hasta el alto donde está la señal den-  
tro de dos fincas.  
Todo este trayecto se hace en Land-Rover.

COORDENADAS  
GEOGRAFICAS  
Lat. = \_\_\_\_\_  
Long. = \_\_\_\_\_  
Lat. = \_\_\_\_\_  
Long. = \_\_\_\_\_  
PLANAS  
E = x = 544439.600  
N = y = 4721890.709  
E = x = \_\_\_\_\_  
N = y = \_\_\_\_\_  
E = x = \_\_\_\_\_  
N = y = \_\_\_\_\_



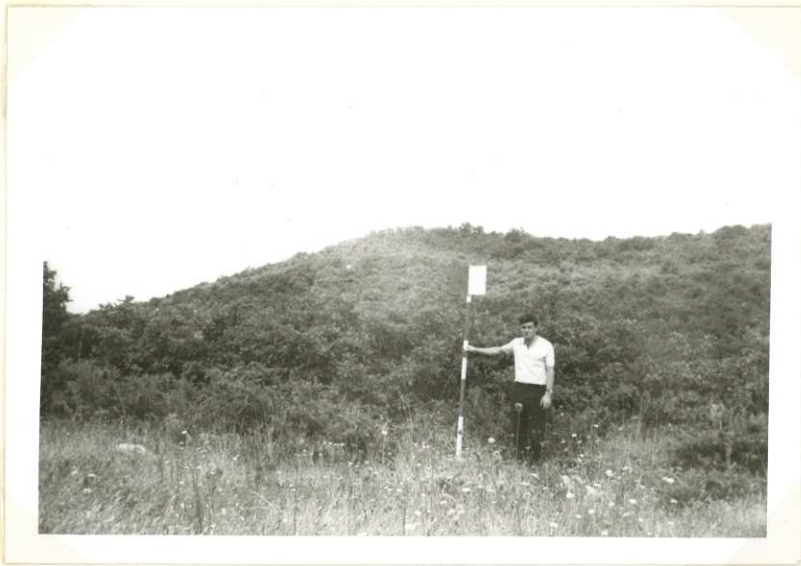

Nº 627

V A L D I D A N N Z

TURCER ORDEN

ALTITUD

Hoja 1: 50.000 n° 171

Provincia NAVARRA

" 1: 5.000 n° 6 - 4

Término VIANA

" 1: 2.000 n°

DATOS CATASTRALES

Fecha construcción

Propietario

Domicilio

" observación L.968

Holígono 32 Parcela

Subparcela

Situación, itinerario y otros datos

Partiendo de Viana hacia Aras, y al cruzar el puente sobre el arroyo de Valdearras, arranca el camino a Gabredo, que nos lleva hasta el pie del hito.

COORDENADAS

GEOGRAFICAS

Lat. = 42° 32' 55" , 056 N

Long = 2° 23' 21" , 218 W

Lat. =

Long =

PLANAS

U.T.M.

E = x = 550.348, 286

N = y = 4.710.957, 642

E = x =

N = y =

E = x =

N = y =



Valdibañez

171

Nº 466

Y O A R I N

Cuarto- ORDEN  
ALTITUD  
1410.5797

Hoja 1: 50.000 nº 171  
" 1: 5.000 nº 171-2-5  
" 1: 2.000 nº

Provincia Navarra  
Término Azuelo

Fecha construcción 1.970  
" observación Ago. 1970

PROPIETARIO  
Domicilio

DATOS CATASTRALES  
Parcela  
Subparcela

Situación, itinerario y otros datos  
Está situado en el mismo alto de Codés 2º Orden. A 50 m. al E y empezando la falda del monte de cara a Azuelo, junto al arbolado.

COORDENADAS  
GEOGRAFICAS  
Lat.=  
Long.=  
Lat.=  
Long.=  
PLANAS  
E = x = 553626.386  
N = y = 4720561.666  
E = x =  
N = y =  
E = x =  
N = y =

