

Vértices

Almaraiz	La Lobera
Altos Canteras	Olivos
Alzurba	Orcamendi
Amatriain	Peña de Unzue
Amatriain Auxiliar	Quiñón
Amunarrizqueta	San Pelayo
Añorbe (San Martín)	Valdelobos
Artajona	Valmayor
Baragortea	Valmediano
Berbinzana	
Busquil	
Cabras	
Campollano	
Caracierzo	
Carravieja	
Castillo	
Corarea	
Cota 370	
Cota 410	
Cota 450	
Cota 519	
Cota 550	
Cota 621	
Cota 708	
Cota 941	
Cruz de Eristain	
Chabola	
Champiñón	
El Pontarrón	
Ermita de San Juan	
Fortín	
Gabari	
Ginebral	
Guerinda	
Herrero	
La Campaña	

Total 45 Vértices

Nº 643

ALMARIAS

Cuarto \_\_\_\_\_ ORDEN  
ALTITUD  
344.9170

Hoja 1:50.000 n° 173

" 1:5.000 n° 8-1

" 1:2.000 n° \_\_\_\_\_

Fecha construcción 1.969

" observación Abril 69

Provincia Navarra

Término \_\_\_\_\_

DATOS CATASTRALES

Propietario \_\_\_\_\_ Domicilio \_\_\_\_\_

Polígono 33 Parcela \_\_\_\_\_ Subparcela \_\_\_\_\_

Situación, itinerario y otros datos

Situado 2 Kms. al E. de Berbinzana.  
Se sale de Berbinzana hasta el cruce de la  
carretera de Carrascal - Marcilla. De aquí se con-  
tinúa dirección Marcilla hasta el Km. 23,800. De  
aquí se toma el camino que sale en dirección al  
río y a unos 150 m., entre dos fincas al lado de  
recho del camino, se encuentra el vértice.

COORDENADAS

GEOGRAFICAS

Lat.= \_\_\_\_\_  
Long.= \_\_\_\_\_

Lat.= \_\_\_\_\_  
Long.= \_\_\_\_\_

PLANAS  
E=x= 597572.632

N=y= 4707687.659

E=x= \_\_\_\_\_  
N=y= \_\_\_\_\_

E=x= \_\_\_\_\_  
N=y= \_\_\_\_\_

E=x= \_\_\_\_\_  
N=y= \_\_\_\_\_

E=x= \_\_\_\_\_  
N=y= \_\_\_\_\_

ALMARIAS



Nº 548

ALT. C A N T E R A S

Cuarto ORDEN  
ALTITUD  
460.6281

Hoja 1:50.000 n° 173  
" 1:5.000 n° 173-2-2  
" 1:2.000 n°  
Fecha construcción 1.969  
" observación Marz. 1969

Provincia Navarra  
Término Mendigorria

Propietario \_\_\_\_\_ Domicilio \_\_\_\_\_  
Poligono 24 Parcela \_\_\_\_\_ Subparcela \_\_\_\_\_  
DATOS CATASTRALES

<u>Situación, itinerario y otros datos</u>		COORDENADAS	
<p>Desde Mendigorria unos 2,500 Km. por el camino de la Fuente de Santiago, que sigue en dirección W, y luego andando en dirección N unos 400 m, hasta la parte alta de la loma denominada "Altos de las Canteras".</p>		GEOGRAFICAS	
		Lat.=	_____
		Long.=	_____
		Lat.=	_____
		Long.=	_____
		PLANAS	E = x = 597983.390
	E = x = _____	N = y = _____	
	E = x = _____	N = y = _____	
	E = x = _____	N = y = _____	

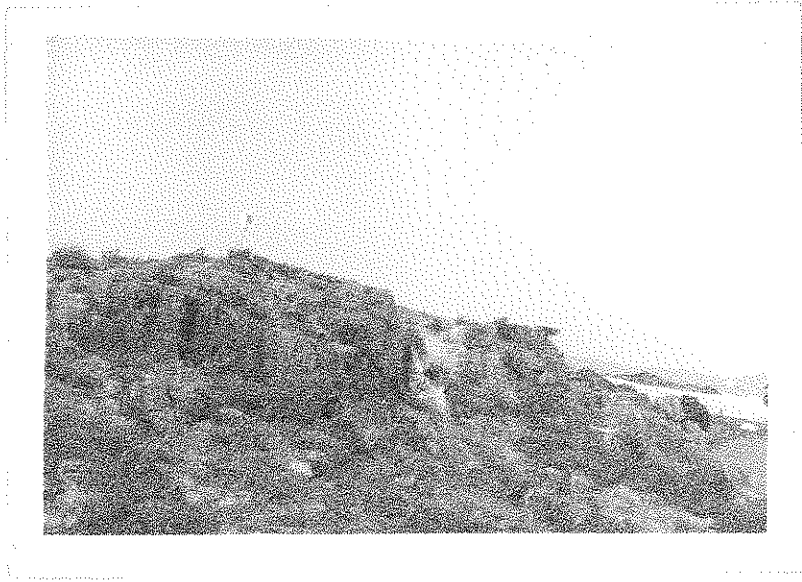

Nº 533

A L Z U R B A

CUANTO ..... ORDEN  
ALTITUD  
696,2194

Hoja 1:50000 n° 173  
" 1:5000 n° 1-5  
" 1:2000 n°

Provincia NAVARRA  
Término OLCOZ

DATOS CATASTRALES

Fecha construcción 1.970  
" observación Abril 1.970

Propietario ..... Domicilio .....  
Polígono 25 Parcela ..... Subparcela .....

Situación, itinerario y otros datos

Nota situado 2 Kms. al S de Olcoz.  
Se llega saliendo de Cernausal carretera de  
Marcella Km. 2,100 de aquí se toma un camino a la  
izquierda que llega a lo más alto del monte que lleva  
su nombre, se tarda unos 10' andando.

COORDENADAS

GEOGRAFICAS

Lat.=  
Long.=  
Lat.=  
Long.=  
E = x = 608.957,017  
N = y = 4.722.837,327  
E = x =  
N = y =  
E = x =  
N = y =

PLANAS  
U.T.M.

ALZURBA

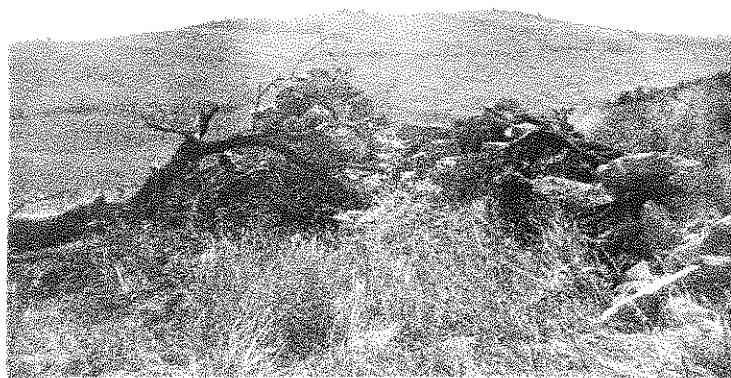

Nº 603

AMATRIAIN

Cuarto ORDEN  
ALTITUD  
684.7162

Hoja 1:50.000 nº 173  
" 1:5000 nº 173-5-7  
" 1:2000 nº \_\_\_\_\_

Provincia Navarra  
Término Amatriain

Fecha construcción 1.970  
" observación Abf.1970

PROPIETARIO Y DATOS CATASTRALES  
Propietario \_\_\_\_\_ Domicilio \_\_\_\_\_  
Polígono 26 Parcela \_\_\_\_\_ Subparcela \_\_\_\_\_

Situación, itinerario y otros datos  
A la altura del Km. 5.700 de la carretera de Amatriain.  
Es el monte más alto que hay a la derecha y se tarda unos 5 minutos desde la carretera.

COORDENADAS  
GEOGRAFICAS  
Lat. = \_\_\_\_\_  
Long. = \_\_\_\_\_  
Lat. = \_\_\_\_\_  
Long. = \_\_\_\_\_  
PLANAS  
E=x = 615213.813  
N=y = 4715.877,363  
E=x = \_\_\_\_\_  
N=y = \_\_\_\_\_  
E=x = \_\_\_\_\_  
N=y = \_\_\_\_\_



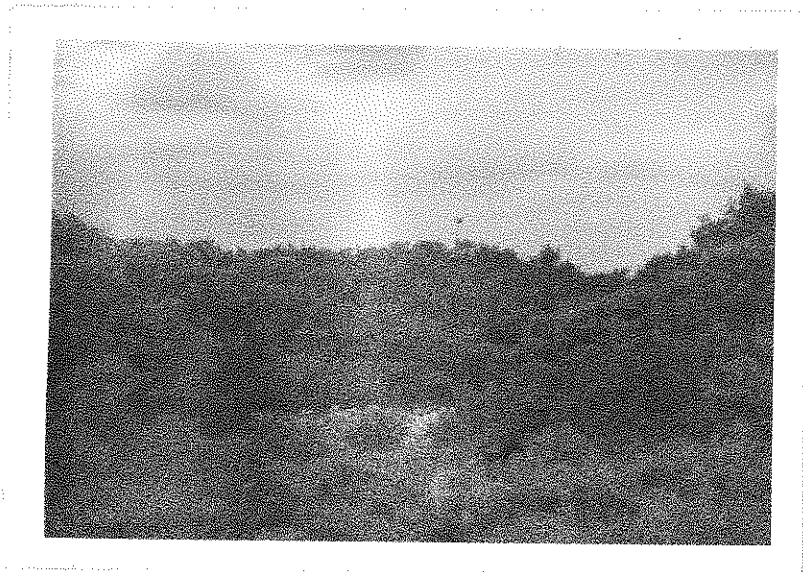

Nº 604

AMATRIAIN (AUXILIAR)

Cuarto ORDEN  
ALTITUD  
689.0176

Hoja 1:50.000 nº 173

" 1:5.000 nº 173-5-7

" 1:2.000 nº \_\_\_\_\_

Fecha construcción 1.970

" observación abr. 1970

Provincia Navarra

Término Orisoain

DATOS CATASTRALES

Propietario \_\_\_\_\_ Domicilio \_\_\_\_\_

Polígono 26 Parcela \_\_\_\_\_ Subparcela \_\_\_\_\_

Situación, itinerario y otros datos

Por la carretera que va a Amatriain, en el cruce de Berquiz, por un camino que sale frente a este cruce.

Se tarda en subir andando unos 10 minutos.

COORDENADAS	
GEOGRAFICAS	Lat. = _____ Long. = _____
	Lat. = _____ Long. = _____
PLANAS	E = x = <u>616331.543</u> N = y = <u>4715165.549</u>
	E = x = _____ N = y = _____
	E = x = _____ N = y = _____



Amatriain Aux.

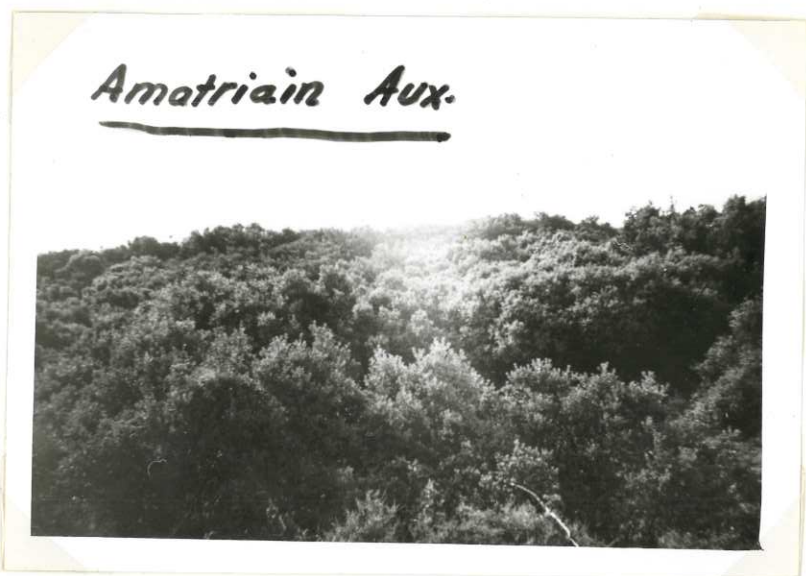

Nº 607

AMUNARRIZQUETA

Cuarto ORDEN  
ALTITUD  
976.1961

Hoja 1:50.000 nº 173  
" 1:5.000 nº 173-3-8  
" 1:2.000 nº \_\_\_\_\_

Fecha construcción 1.970  
" observación Mayo-1970

Provincia Navarra  
Término Amatriain  
Propietario \_\_\_\_\_  
Polígono 26 Parcela \_\_\_\_\_

DATOS CATASTRALES  
Domicilio \_\_\_\_\_  
Subparcela \_\_\_\_\_

COORDENADAS	
GEOGRAFICAS	Lat. = _____ Long. = _____
	Lat. = _____ Long. = _____
PLANAS	E = x = <u>619779.110</u>
	N = y = <u>4718471.370</u>
	E = x = _____
	N = y = _____
GEOGRAFICAS	E = x = _____
	N = y = _____
	E = x = _____
	N = y = _____

Situación, itinerario y otros datos

Denominado también monte Astigarros.

Se sube del pueblo de Amunarrizqueta por el camino de las tierras, hasta encontrar un cortafuegos, el cual se encuentra en un cruce, y es el de la derecha.

Por dicho cortafuegos se sube hasta el alto.

Hasta aquí se tarda, en Land-Rover, -- unos 35 minutos. A partir de este punto unos cinco minutos campo a través hasta llegar don de se encuentra el vértice.

Amunorizqueta



Nº 550

AÑORBE

(S. Martín)

Cuarto ORDEN  
ALTITUD  
693.6227

Hoja 1:50.000 nº 173

Provincia Navarra

" 1:5.000 nº 1-3

Término Añorbe

" 1:2.000 nº

DATOS CATASTRALES

Fecha construcción 1.969

Propietario

Domicilio

" observación Agosto 69

Polígono 25 Parcela

Subparcela

Situación, itinerario y otros datos		COORDENADAS	
<p>Situado 500 mts. al O. de Añorbe, en la ermita de San Martín.</p> <p>Desde Añorbe se toma el camino de la ermita hasta llegar a ella.</p> <p>Se sube andando en 25'.</p>		GEOGRAFICAS	
		Lat. =	Long. =
		Lat. =	Long. =
		PLANAS	
		E = x =	603801.203
		N = y =	4723744.054
		E = x =	
		N = y =	
		E = x =	
		N = y =	



Nº 595

ARTAJONA

ORDEN

ALTITUD

Hoja 1: 50.000 n° 173

Provincia NAVARRA

" 1: 5.000 n° 4 - 3

Término ARTAJONA

" 1: 2.000 n°

DATOS CATASTRALES

Fecha construcción 1.967

Propietario

Domicilio

" observación 1.967

Holigono 25 Parcela

Subparcela

Situación, itinerario y otros datos

En la torre de la Iglesia de San Saturnino situada en el llamado Cerco de Artajona dentro de la ciudad.

COORDENADAS

GEOGRAFICAS

Lat. = 42° 35' 32" , 680 N

Long = 1° 55' 49" , 440 W

Lat. =

Long =

PLANAS U. S. M.

E = x = 602.434,837

N = y = 4.716.379,553

E = x =

N = y =

E = x =

N = y =





Nº 549

B A R A G O R T E A

CUANTO ..... ORDEN

ALTITUD

Hoja 1:50.000 nº 173

Provincia NAVARRA

560,0476

" 1:5.000 nº 3 - 3

Término AÑORBE

" 1:2.000 nº

DATOS CATASTRALES

Fecha construcción 1.970

Propietario

Domicilio

" observación Abril 1.970

Polígono 25

Parcela Subparcela

Situación, itinerario y otros datos

Está situado 5 kms. al S.O. de Añorbe en lo más alto del monte que lleva su nombre.

Se llega saliendo del pueblo de Artajona por un camino que corre paralelo a un barranco que lleva a unos corrales y unos 800 mts. antes de llegar a ellos en lo más alto donde pasa la línea límite está la señal.

COORDENADAS

GEOGRAFICAS

Lat. =

Long =

Lat. =

Long =

PLANAS  
U.T.M.  
E = x = 601.353,809

N = y = 4.720.187,291

E = x =

N = y =

E = x =

N = y =



Nº 642

BERBINZANA

CUARTO ORDEN  
ALTITUD  
599,8512

Hoja 1:50.000 nº 373  
" 1:5.000 nº 7-1  
" 1:2.000 nº

Provincia NAVARRA  
Término BERBINZANA

DATOS CATASTRALES

Fecha construcción 1.970  
" observación MARZO 1.970

Propietario \_\_\_\_\_ Domicilio \_\_\_\_\_  
Poligono 33 Parcela \_\_\_\_\_ Subparcela \_\_\_\_\_

Situación, itinerario y otros datos

Loté situado 1 Km. al Oeste de Berbinzana en la cota más alta, dando vista a dicho pueblo. Se llega saliendo del pueblo, por el camino del cementerio, siguiendo por un barranco entre los dos montes y en el de la derecha está la señal.

DESAPARECIDA

COORDENADAS

GEOGRAFICAS

Lat.= \_\_\_\_\_ Long.= \_\_\_\_\_  
Lat.= \_\_\_\_\_ Long.= \_\_\_\_\_  
PLANAS E = x = 594.607,396  
U.T.M. N = y = 4.708.129,009  
E = x = \_\_\_\_\_ N = y = \_\_\_\_\_  
E = x = \_\_\_\_\_ N = y = \_\_\_\_\_  
E = x = \_\_\_\_\_ N = y = \_\_\_\_\_

SEÑAL DESAPARECIDA

---

173

Nº 597

BUSQUIL

SEGUNDO ORDEN

ALTITUD

Hoja 1:50000 nº 173

Provincia NAVARRA

638,1023

" 1:5000 nº 5-4

Término TAFALLA

" 1:2000 nº

DATOS CATASTRALES

Fecha construcción 1.966

Propietario

Domicilio

" observación 1.966

Holígono 25

Parcela

Subparcela

Situación, itinerario y otros datos

Situada en el cerro que avanza más al W del grupo que existe entre Artajona, Garinoain y Tafalla y a igual distancia de ellos.

Se realiza el acceso desde Tafalla, siguiendo la carretera de Artajona y a unos 5 Kms. entre los Kms. 20 y 19 se toma el camino de Busquil (por su margen E) y que pasando junto al caserío del Monte deja el vértice a unos 400 mts. al E. A unos 1,5 Kms. del camino cuando se llega a la altura del vértice, se abandona aquél y se continúa a campo través (5 minutos) hasta el vértice, pudiéndose llegar en coche hasta el pie del cerro.

COORDENADAS

GEOGRAFICAS  
S. EUROPEO

Lat. = 42° 34' 26" , 700 N

Long = 1° 42' 04" , 676 W

Lat. =

Long =

E = x = 606.588,852

N = y = 4.714.421,018

PLANAS  
U. T. M.

E = x =

N = y =

E = x =

N = y =



Nº 644

CABRAS

Cuarto ORDEN  
ALTITUD  
405.5449

Hoja 1:50.000 nº 173  
" 1:5.000 nº 6-2  
" 1:2.000 nº  
Fecha construcción 1.969  
" observación Abril 69

Provincia NAVARRA  
Término Artajona  
Propietario  
Polígono 33 Parcela Subparcela

DATOS CATASTRALES

Domicilio  
Subparcela

COORDENADAS	
GEOGRAFICAS	Lat. = Long. = Lat. = Long. = PLANAS E = x = 598984.972 N = y = 4711060.695 E = x = N = y = E = x = N = y =
<u>Situación, itinerario y otros datos</u> Situado 4 Kms. al SE. de Iarrega. Del Km. 24,700 de la carretera Iarrega-Na- falla, se toma la cañada por el lado izquierdo, hasta llegar al primer sito que dista unos 400 m. de la carretera, donde se encuentra el vértice.	



**CABRAS**

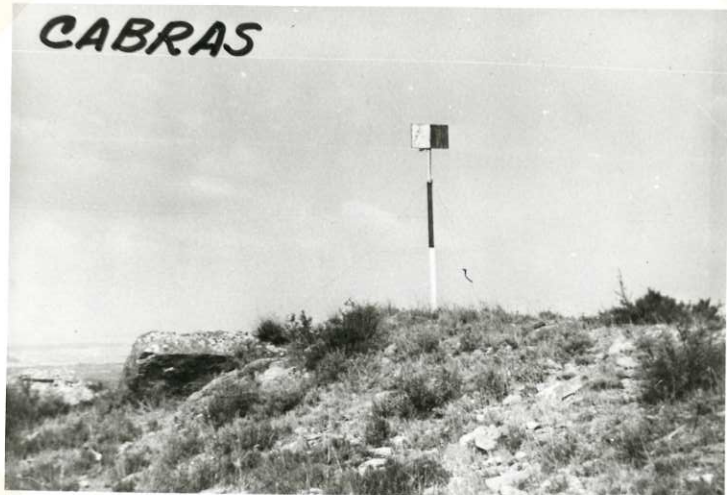

Nº 479

C A M P O L L A N O

Cuarto ORDEN  
ALTITUD  
353.3544

Hoja 1:50.000 nº 173  
" 1:5.000 nº 173-21  
" 1:2.000 nº \_\_\_\_\_  
Fecha construcción 1.970  
" observación Mayo-1970

Provincia Navarra  
Término Puente La Reina

Propietario \_\_\_\_\_ Domicilio \_\_\_\_\_  
Poligono 24 Parcela \_\_\_\_\_ Subparcela \_\_\_\_\_  
DATOS CATASTRALES \_\_\_\_\_

<u>Situación, itinerario y otros datos</u>		COORDENADAS		
<p>Sobre un pequeño promontorio situado unos 300 m. al W del Km. 2,500 de la carretera de Puente La Reina a Mendigorria.</p> <p>La fotografía panorámica se toma desde el Km. 3 de la carretera de Puente La Reina a Mendigorria.</p>		GEOGRAFICAS		
		Lat.= _____	Long.= _____	
		Lat.= _____	Long.= _____	
		PLANAS	E = x = <u>595710.053</u>	N = y = <u>4722771.389</u>
			E = x = _____	N = y = _____
			E = x = _____	N = y = _____



Nº 651

C A R A C I R R Z O

Cuarto ORDEN

ALTITUD

Hoja 1:50.000 nº 123

Provincia Navarra

" 1:5.000 nº 6-6

Término Pueyo

" 1:2.000 nº

DATOS CATASTRALES

Fecha construcción 1.970

Propietario

Domicilio

" observación 4-1.970

Polígono 34

Parcela Subparcela

Situación, itinerario y otros datos

Está situado 2 Km. al S.E. de Pueyo.  
Se llega saliendo del Km. 30 de la carretera general de Madrid, cogiendo por el lado izquierdo el camino de S. Lorenzo, que llega hasta la Ermita se sigue hasta terminar el camino, que llega a lo alto, donde está la señal.

Se tarda unos 20 minutos.

COORDENADAS

GEOGRAFICAS

Lat. =

Long. =

Lat. =

Long. =

PLANAS

E = x =

612.451,262

N = y =

4.712.815,125

E = x =

N = y =

E = x =

N = y =

*CARACIERZO*

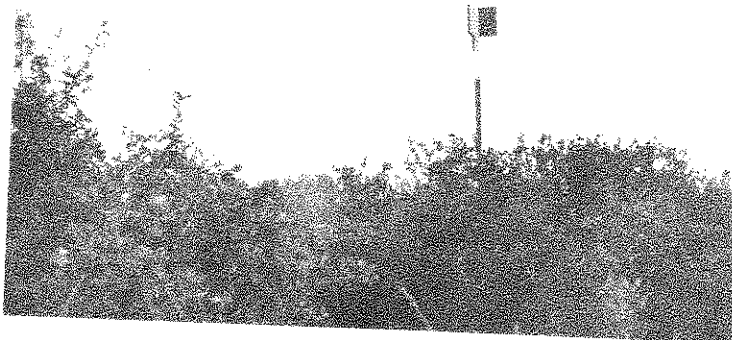

Nº 652

CARRAVIEJA

Cuarto ORDEN  
ALTITUD  
523.8845

Hoja 1:50.000 n° 173  
" 1:5.000 n° 173-7-6  
" 1:2.000 n°  
Fecha construcción 1.969  
" observación Abr.1969

Provincia Navarra  
Término Tafalla

DATOS CATASTRALES  
Propietario \_\_\_\_\_ Domicilio \_\_\_\_\_  
Polígono 46 Parcela \_\_\_\_\_ Subparcela \_\_\_\_\_

<u>Situación, itinerario y otros datos</u>		<b>COORDENADAS</b>	
<p>Está situado 2 Km. al E de Tafalla.</p> <p>Se llega saliendo de Tafalla por la carretera de San Martín de Unx. En el Km. 37 y al lado izquierdo, se toma un camino que llega a lo más alto, donde está el vértice.</p> <p>Se tarda 1,5 horas, andando</p>		<b>GEOGRAFICAS</b>	
		Lat.=	_____
		Long.=	_____
		Lat.=	_____
		Long.=	_____
		<b>PLANAS</b>	E = x = 612422.967
	N = y = 4708984.307		
	E = x = _____		
	N = y = _____		
	E = x = _____		
	N = y = _____		

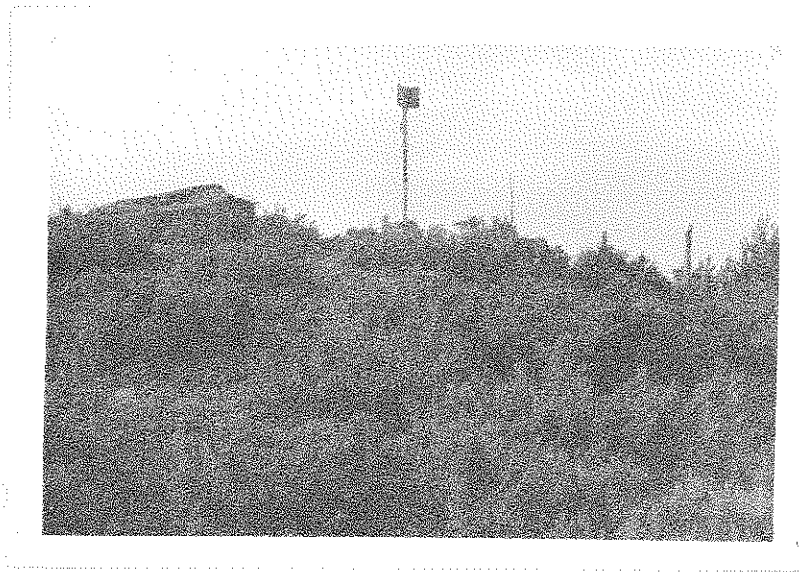

Nº 592

C A S T I L L O

ORDEN

ALTITUD

431,8199

Hoja 1:50.000 n° 173

Provincia NAVARRA

" 1:5.000 n° 6 - 1

Término IARRAGA

" 1:2.000 n°

DATOS CATASTRALES

Fecha construcción 1.967

Propietario

Domicilio

" observación 1.967

Holgono 33

Parcela

Subparcela

Situación, itinerario y otros datos

El acceso se realiza desde Iarraga subiendo

al vértice en 10 minutos andando.

COORDENADAS

GEOGRAFICAS

S. WUNOBBO Lat. = 42° 33' 36" , 446 N

Long = 1° 50' 38" , 506 W

Lat. =

Long =

PLANAS

V. F. N.

E = x = 594,895,469

N = y = 4,712,701,086

E = x =

N = y =

E = x =

N = y =





Castillo

173



Castillo

173

Nº 477

CORAREA

Cuarto ORDEN  
ALTITUD  
429.7109

Hoja 1:50.000 nº 173

Provincia Navarra

" 1:5.000 nº 1-8

Término Cirauqui

" 1:2.000 nº

DATOS CATASTRALES

Fecha construcción 1.970

Propietario \_\_\_\_\_ Domicilio \_\_\_\_\_

" observación Abril 70

Polígono 24 Parcela \_\_\_\_\_ Subparcela \_\_\_\_\_

Situación, itinerario y otros datos

Desde Cirauqui, por el camino que pasa -  
bajo el cementerio, al S., hasta llegar debajo  
de la última loma de la decha., dando vista al  
rio.

COORDENADAS

GEOGRAFICAS

Lat.=

Long.=

Lat.=

Long.=

PLANAS

E=x = 591355.041

N=y = 4724337.148

E=x =

N=y =

E=x =

N=y =

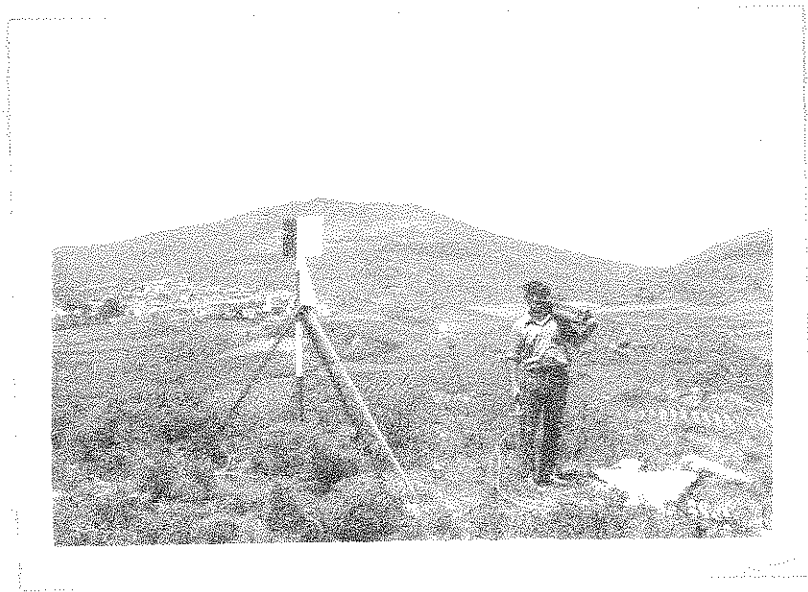

Nº 594

COTA 370

Cuarto \_\_\_\_\_ ORDEN  
ALTITUD  
372.1450

Hoja 1:50.000 n° 173  
" 1:5.000 n° 173-6-2  
" 1:2.000 n° \_\_\_\_\_  
Fecha construcción 1.969  
" observación Abr.1969

Provincia Navarra  
Término Artajona  
Propietario \_\_\_\_\_  
Polígono 33 Parcela \_\_\_\_\_

DATOS CATASTRALES  
Domicilio \_\_\_\_\_  
Subparcela \_\_\_\_\_

Situación, itinerario y otros datos  
Situado 4 Kms. al S. de Artajona.  
Se sale de Artajona dirección Ibarra; del Km. 18 sale un camino hacia la izquierda que lleva a un corral. Unos 200 m. al E. del corral y en lo más alto, se encuentra el vértice.

COORDENADAS  
GEOGRAFICAS  
Lat. = \_\_\_\_\_  
Long = \_\_\_\_\_  
Lat. = \_\_\_\_\_  
Long = \_\_\_\_\_  
PLANAS  
E = x = 599544.572  
N = y = 4713032.083  
E = x = \_\_\_\_\_  
N = y = \_\_\_\_\_  
E = x = \_\_\_\_\_  
N = y = \_\_\_\_\_



Nº 646

C O T A 410

Cuarto ORDEN  
ALTITUD  
411,4773

Hoja 1:50.000 nº 173

Provincia Navarra

" 1:5.000 nº 7-3

Término Tafalla

" 1:2.000 nº

DATOS CATASTRALES

Fecha construcción 1.970

Propietario

" observación 5-1.970

Polígono 34 Parcela

Domicilio  
Subparcela

Situación, itinerario y otros datos

Está situada 6 Km. al O. de Tafalla.  
Se llega hasta el Km. 28 de la carretera de Tafalla a Larraga, de aquí por el lado izquierdo se toma un camino que lleva hasta la falda de la cota más alta que está a 1 Km., de aquí andando en 1/4 de hora se llega al vértice.

COORDENADAS

GEOGRAFICAS

Lat.=

Long.=

Lat.=

Long.=

PLANAS

E=x= 601.556,408

N=y= 4.708.729,544

E=x=

N=y=

E=x=

N=y=

**COTA 410**



Nº 599

COTA 550

Cuarto ORDEN  
ALTITUD  
544.2799

Hoja 1:50.000 nº 173  
" 1:5.000 nº 173-4-5  
" 1:2.000 nº \_\_\_\_\_  
Fecha construcción 1.969  
" observación Mayo 1969

Provincia Navarra  
Término Barásoain  
Propietario \_\_\_\_\_  
Polígono 25 Parcela \_\_\_\_\_

DATOS CATASTRALES  
Domicilio \_\_\_\_\_  
Subparcela \_\_\_\_\_

Situación, itinerario y otros datos  
Situado 1,500 Kms. al SO. de Garfnoain.  
Se llega saliendo de la estación de ferrocarril camino de Santa Cecilia, hasta llegar a una cruz situada sobre una roca. De aquí se continúa hacia la derecha y campo a través unos 1500 m.. Se tarda unos 5 minutos en llegar a lo alto donde se encuentra la señal.

COORDENADAS  
GEOGRAFICAS  
Lat.= \_\_\_\_\_  
Long.= \_\_\_\_\_  
Lat.= \_\_\_\_\_  
Long.= \_\_\_\_\_  
PLANAS  
E = x = 610194.822  
N = y = 4717190.056  
E = x = \_\_\_\_\_  
N = y = \_\_\_\_\_  
E = x = \_\_\_\_\_  
N = y = \_\_\_\_\_



**COTA 550**

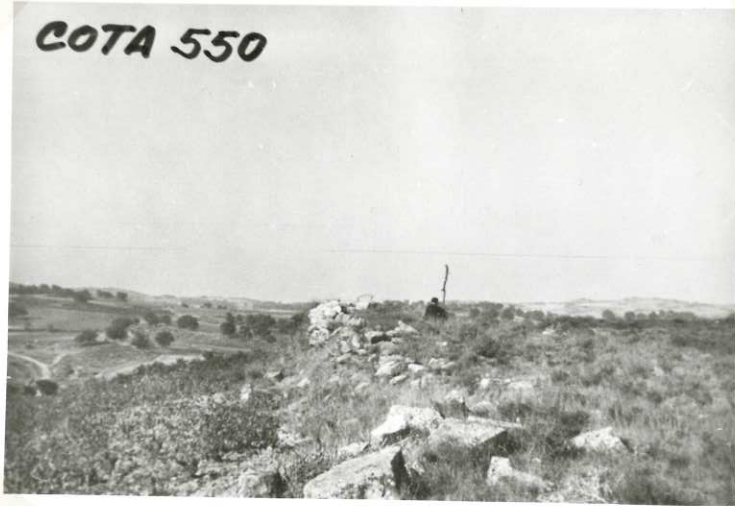

Nº 647

C O T A 450

Cuarto ORDEN  
ALTITUD  
465,1725

Hoja 1:50.000 nº 173

Provincia Navarra

" 1:5.000 nº 7-4

Término Barasoain

" 1:2.000 nº

DATOS CATASTRALES

Fecha construcción 1.970

Propietario

Domicilio

" observación 3-1.970

Polígono 34

Parcela Subparcela

Situación. Itinerario y otros datos

Está situado a 1 Km. al oeste de Barasoain.  
Se llega saliendo de Barasoain camino de --  
Artajona, y a 1500 m., al lado izquierdo, y en  
lo más alto del monte está la señal.  
Se tarda 15 minutos.

COORDENADAS

GEOGRAFICAS

Lat.=

Long.=

Lat.=

Long.=

PLANAS

E = x = 604.493,124

N = y = 4.709.080,080

E = x =

N = y =

E = x =

N = y =

C-450



Nº 645

C O T A 519

Cuarto ORDEN  
ALTITUD  
520,5742

Hoja 1:50,000 nº 173

Provincia Navarra

" 1:5,000 nº 6-3

Término Tafalla

" 1:2,000 nº

DATOS CATASTRALES

Fecha construcción 1-1-1970

Propietario \_\_\_\_\_ Domicilio \_\_\_\_\_

" observación 5-1-1970

Polígono 34 Parcela \_\_\_\_\_ Subparcela \_\_\_\_\_

Situación, itinerario y otros datos

Está situado 3 Km. al O. de Tafalla.  
 Se llega saliendo de Tafalla carretera de La-  
 rraga Km. 30, de aquí se toma un barranco por el  
 lado izquierdo de dicha carretera, se sigue el ba-  
 rranco hasta terminar y de aquí a unos 300 m. mas  
 arriba está la señal.  
 Se tarda unos 20 minutos.

COORDENADAS	
GEOGRAFICAS	Lat. = _____
	Long. = _____
	Lat. = _____
	Long. = _____
PLANAS	E = x = 603,278,217
	N = y = 4.710.815,311
	E = x = _____
	N = y = _____
	E = x = _____
	N = y = _____

↓ COTA 519

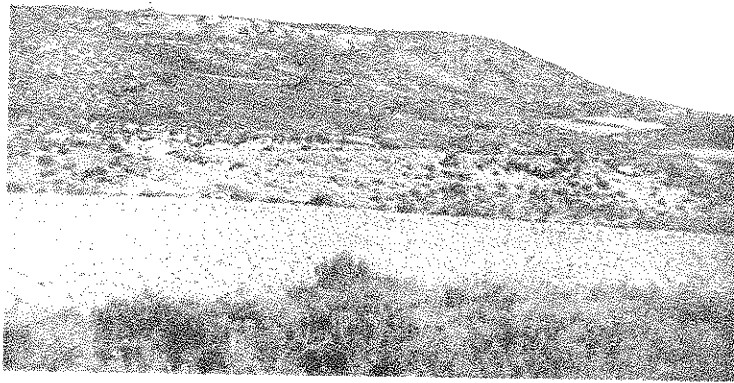

Nº 552

C O T A 621

CUARTO ORDEN

ALTITUD

627,3391

Hoja 1:50.000 n° 173

Provincia NAVARRA

" 1:5.000 n° 3 - 4

Término AÑORBE

" 1:2.000 n°

DATOS CATASTRALES

Fecha construcción 1.970

Propietario

Domicilio

" observación MAYO 1.970

Holigono 25 Parcela

Subparcela

Situación, itinerario y otros datos

Está situado 4 Kms. al Sur de Añorbe.  
Se llega saliendo del Km. 5,500 de la carretera Carrascal Mercilla, de aquí se toma un camino por el lado izqdo y se sigue hasta terminar, el camino que llega a unos 200 mts. antes del alto donde está la señal, se tarda a pié 15 minutos.

COORDENADAS

GEOGRAFICAS

Lat. =

Long =

Lat. =

Long =

PLANAS  
U.T.M. E = x = 606.218,617

N = y = 4.720.385,337

E = x =

N = y =

E = x =

N = y =

**COTA 621**



Nº 551

C O T A 708

CUARTO \_\_\_\_\_ ORDEN

ALTITUD

Hoja 1: 50.000 n° 173

Provincia NAVARRA

708,0476

" 1: 5.000 n° 2 - 4

Término AÑORBE

" 1: 2.000 n° \_\_\_\_\_

DATOS CATASTRALES

Fecha construcción 1.970

Propietario \_\_\_\_\_

Domicilio \_\_\_\_\_

" observación Mayo 1.970

Polígono 25 Parcela \_\_\_\_\_

Subparcela \_\_\_\_\_

Situación, itinerario y otros datos

Está situado 2,500 Kms. al S de Añorbe.  
Se llega saliendo de la carretera Cerrascual-  
Mecilla Km. 5,500 a la derecha se toma el camino  
del Corral de la Balsa y a unos 100 mts. de camino  
a la izquierda hay un alto que es dicha cota donde  
está la señal, se tarda 15' andando.

COORDENADAS

GEOGRAFICAS

Lat. = \_\_\_\_\_

Long = \_\_\_\_\_

Lat. = \_\_\_\_\_

Long = \_\_\_\_\_

PLANAS E = x = 606.129,856  
U, T, M. N = y = 4.722.174,979

E = x = \_\_\_\_\_

N = y = \_\_\_\_\_

E = x = \_\_\_\_\_

N = y = \_\_\_\_\_

E = x = \_\_\_\_\_

N = y = \_\_\_\_\_





Nº 556

COTA 941

Cuarto	ORDEN
ALTIUD	
969.2171	

Hoja 1:50.000 nº 173  
 " 1:5.000 nº 1-8  
 " 1:2.000 nº \_\_\_\_\_  
 Fecha construcción 1.970  
 " observación Mayo 70

Provincia Navarra  
 Término Iracheta  
 Propietario \_\_\_\_\_  
 Polígono 26 Parcela \_\_\_\_\_

DATOS CATASTRALES  
 Domicilio \_\_\_\_\_  
 Subparcela \_\_\_\_\_

COORDENADAS	
GEOGRAFICAS	Lat.= _____ Long.= _____
	Lat.= _____ Long.= _____
PLANAS	E=x= 618982.515 N=y= 4724704.078
	E=x= _____ N=y= _____
	E=x= _____ N=y= _____
	E=x= _____ N=y= _____

Situación, itinerario y otros datos

Llamado también Raso de Monreal.

Se sube por el pueblo de Bariáin, hasta -  
 llegar a una borda que hay junto al camino. Has -  
 ta este punto se va en turismo. Desde la borda, -  
 y andando hacia la derecha, se sigue toda la -  
 alambreda arriba, hasta llegar al vértice.

Se tarda en llegar unos 20 minutos.

Cota 941

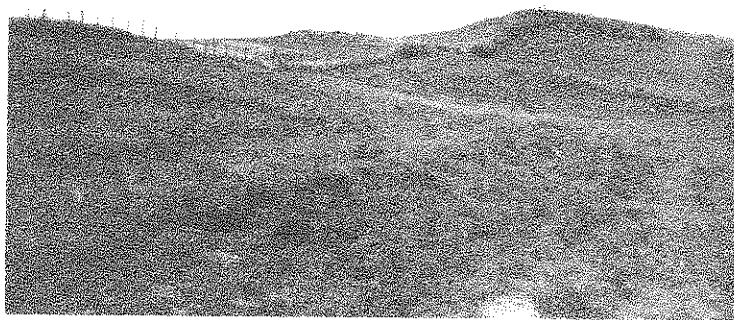

Nº 602

CRUZ DE ERISTAIN

Cuarto ORDEN  
ALTITUD  
756.0218

Hoja 1:50.000 nº 173  
" 1:5.000 nº 3-7  
" 1:2.000 nº \_\_\_\_\_

Provincia Navarra  
Término Solchaga

Fecha construcción 1.969  
" observación Abril 69

Propietario \_\_\_\_\_ Domicilio \_\_\_\_\_  
Polígono 26 Parcela \_\_\_\_\_ Subparcela \_\_\_\_\_

DATOS CATASTRALES

Situación, itinerario y otros datos

Desde el pueblo de Solchaga, y por el camino que sube al monte (ermita); se tarda en turismo unos diez minutos hasta llegar a un claro en el monte.

Desde este punto, por camino, se tarda unos quince minutos.

Al principio del monte existe un cruce de tres caminos. Hay que subir por el del centro.

COORDENADAS

GEOGRAFICAS

Lat.=

Long.=

Lat.=

Long.=

PLANAS

E=x=

N=y=

E=x=

N=y=

E=x=

N=y=

615323.715

4719692.120

Cruz de Eristain



Nº 596

CHABOLA

Cuarto \_\_\_\_\_ ORDEN  
ALTITUD  
4903558

Hoja 1:50.000 n° 173  
" 1:5.000 n° 173-5-4  
" 1:2.000 n° \_\_\_\_\_  
Fecha construcción 1.969  
" observación Mayo-1969

Provincia Navarra  
Término Artajona  
Propietario \_\_\_\_\_  
Polígono 25 Parcela \_\_\_\_\_

DATOS CATASTRALES  
Domicilio \_\_\_\_\_  
Subparcela \_\_\_\_\_

COORDENADAS	
GEOGRAFICAS	Lat. = _____
	Long. = _____
PLANAS	Lat. = _____
	Long. = _____
	E = x = 603833.897
	N = y = 4713394.506
	E = x = _____
	N = y = _____
	E = x = _____
	N = y = _____

Situación, itinerario y otros datos

Situado 4 Kms. al SE. de Artajona, en la cota más alta y rodeado de chabolas.

Se sale de Tafalla carretera de Artajona. Del Km. 20,100 sale un camino que va a Artajona y a unos 2 Kms. se llega a la falda de un monte, el más alto de la zona. De la falda se sigue andando hacia la izquierda hasta llegar a lo más alto, donde se encuentra el vértice.

**CHABOLA**



Nº 649

C H A M P I N O N

Cuarto ORDEN

ALTITUD

Hoja 1:50.000 nº 173

Provincia Navarra

" 1:5.000 nº 7-5

Término Tafalla

" 1:2.000 nº

DATOS CATASTRALES

Fecha construcción 1.970

Propietario

Domicilio

" observación 3-1.970

Polígono 3/4

Parcela

Subparcela

Situación, itinerario y otros datos

Está situado a 500 m. al oeste de Tafalla en todo la alto de un monte que existe en esa dirección poblado de pinos, donde hay unas chap piloneras.

Se llega saliendo de Tafalla por un camino que sube hasta lo más alto del monte donde está la señal.

COORDENADAS

GEOGRAFICAS

Lat.=

Long.=

Lat.=

Long.=

PLANAS

E=x= 608.067,969

N=y= 4.709.154,726

E=x=

N=y=

E=x=

N=y=





Nº 547

EL PONTARRON

Cuarto <u>ORDEN</u> ALTITUD <u>439.5670</u>
---

Hoja 1:50.000 nº 173  
 " 1:5.000 nº 173-3-1  
 " 1:2.000 nº \_\_\_\_\_

Provincia Navarra  
 Término Mendigorría

Fecha construcción 1970  
 " observación Abr. 1970

DATOS CATASTRALES  
 Propietario \_\_\_\_\_ Domicilio \_\_\_\_\_  
 Polígono 24 Parcela \_\_\_\_\_ Subparcela \_\_\_\_\_

Situación, itinerario y otros datos

Por la carretera de Puente La Reina a Artajona hasta el Km. 6.500, después de pasar Mendigorría, y allí sobre la loma situada a la derecha unos 500 m., a donde se llega andando.

La fotografía panorámica está tomada desde el Cementerio de Mendigorría.

COORDENADAS

GEOGRAFICAS

Lat. = \_\_\_\_\_  
 Long = \_\_\_\_\_  
 Lat. = \_\_\_\_\_  
 Long = \_\_\_\_\_

PLANAS

E = x = 596416.412  
 N = y = 4719598.435  
 E = x = \_\_\_\_\_  
 N = y = \_\_\_\_\_  
 E = x = \_\_\_\_\_  
 N = y = \_\_\_\_\_



Nº 554

ERMITA DE SAN JUAN

Cuarto ORDEN  
ALTITUD  
608.3540

Hoja 1:50000 nº 173  
" 1:5000 nº 3-5  
" 1:2000 nº \_\_\_\_\_  
Fecha construcción 1.969  
" observación Mayo 69

Provincia Navarra  
Término Barásoain

DATOS CATASTRALES  
Propietario \_\_\_\_\_ Domicilio \_\_\_\_\_  
Polígono 25 Parcela \_\_\_\_\_ Subparcela \_\_\_\_\_

<u>Situación, itinerario y otros datos</u>		COORDENADAS	
<p>Situado 2 Kms. al N. de Barásoain, en lo más alto del monte donde está la ermita S. Juan.</p> <p>Se sale de Barásoain camino de la ermita. Se sigue el camino hasta que llega a un pinar. Dando un rodeo a este pinar se llega a lo alto, donde existe una finca; en la parte S. de esta finca se encuentra la señal.</p>		GEOGRAFICAS	Lat.= _____ Long.= _____
		PLANAS	Lat.= _____ Long.= _____ E = x = <u>610888.829</u> N = y = <u>4719761.015</u> E = x = _____ N = y = _____ E = x = _____ N = y = _____

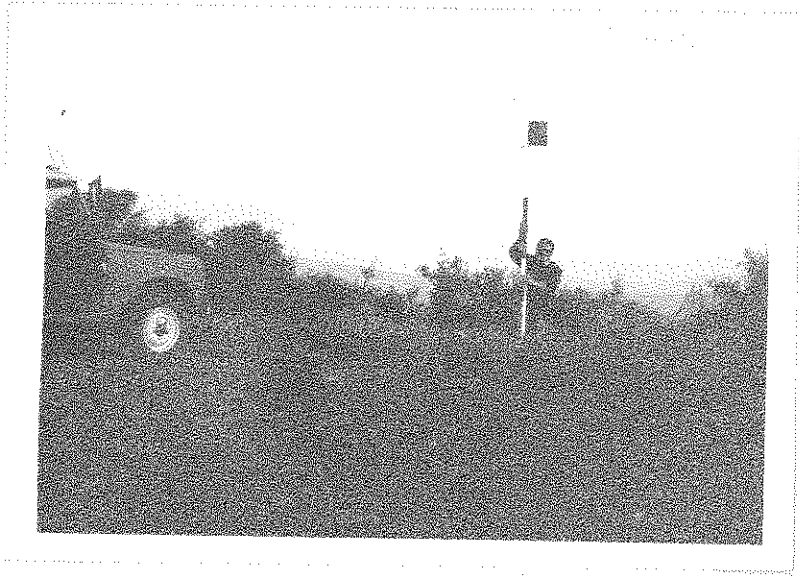

Nº 480

F O R T I N

Quarto ORDEN  
ALTITUD  
527.0777

Hoja 1:50.000 nº 173

" 1:5000 nº 173-1-1

" 1:2.000 nº 1.970

Fecha construcción Abr. 1970

" observación

Provincia Navarra

Término Obanos

DATOS CATASTRALES

Propietario  Domicilio

Polígono 24 Parcela  Subparcela

Situación, itinerario y otros datos

Sobre las ruinas de un fortín, situado unos 400 m. al SW de la ermita de San Guillem. Se llega a este vértice en coche, por el camino de la ermita, desde Obanos, y luego, andando, por un sendero hasta el vértice

La panorámica se toma desde la curva última del camino, un poco antes de llegar a la ermita.

COORDENADAS

GEOGRAFICAS

Lat. =

Long. =

Lat. =

Long. =

PLANAS

E=x= 598444.691

N=y= 4724590.527

E=x=

N=y=

E=x=

N=y=

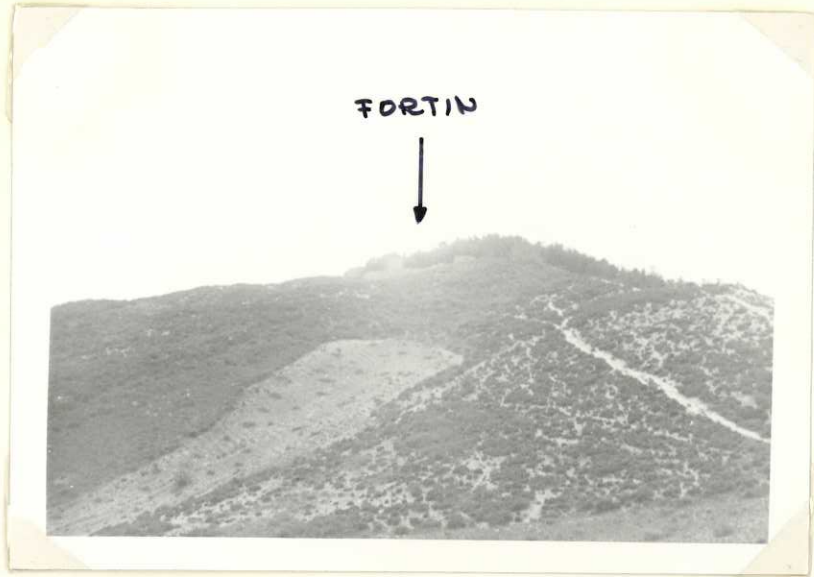

Nº 694

G A B A R I

Cuarto ORDEN  
ALTITUD  
504.8510

Hoja 1:50.000 nº 173

Provincia Navarra

" 1:5.000 nº 173-8-7

Término San Martín de Unx

" 1:2.000 nº \_\_\_\_\_

DATOS CATASTRALES

Fecha construcción 1.970

Propietario \_\_\_\_\_ Domicilio \_\_\_\_\_

" observación Abr.1970

Polígono 46 Parcela \_\_\_\_\_ Subparcela \_\_\_\_\_

Situación, itinerario y otros datos

Está situado 4 Km. al SW de San Martín de Unx.

Por la carretera de Tafalla a San Martín de Unx, hasta el Km. 41,600. Desde aquí por un camino que sale a la derecha, y que conduce hasta un corral llamado Gaba-ri, y luego, andando, hasta la cumbre del monte del mismo nombre.

COORDENADAS

GEOGRAFICAS

Lat. = \_\_\_\_\_

Long = \_\_\_\_\_

Lat. = \_\_\_\_\_

Long = \_\_\_\_\_

PLANAS

E = x = 615054.089

N = y = 4707276.693

E = x = \_\_\_\_\_

N = y = \_\_\_\_\_

E = x = \_\_\_\_\_

N = y = \_\_\_\_\_



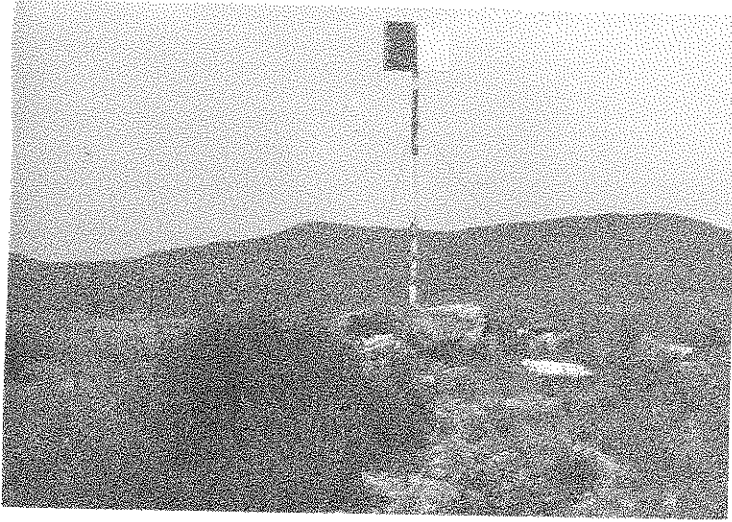

Nº 598

GENERAL

Cuarto ORDEN  
ALTITUD  
640.6621

Hoja 1:50.000 nº 173  
" 1:5.000 nº 4-4  
" 1:2.000 nº  
Fecha construcción 1.969  
" observación Mayo 69

Provincia Navarra  
Término Artajona

DATOS CATASTRALES  
Propietario \_\_\_\_\_ Domicilio \_\_\_\_\_  
Polígono 25 Parcela \_\_\_\_\_ Subparcela \_\_\_\_\_

Situación, itinerario y otros datos  
Situado 5 Kms. al E. de Artajona, en la línea límite de Barásosain.  
Se sale de Artajona camino del corral de Majada. Se llega hasta el referido corral y se continúa subiendo, hasta el alto donde está la línea límite y el vértice.  
Se tarda, andando, 20 minutos.

COORDENADAS  
GEOGRAFICAS  
Lat. = \_\_\_\_\_  
Long = \_\_\_\_\_  
Lat. = \_\_\_\_\_  
Long = \_\_\_\_\_  
PLANAS  
E = x = 606205.054  
N = y = 4717229.823  
E = x = \_\_\_\_\_  
N = y = \_\_\_\_\_  
E = x = \_\_\_\_\_  
N = y = \_\_\_\_\_



No 653

G U B E R N A D A

ENCARGO ORDEN  
ALTITUD  
877,6090

Hoja 1:50000 n° 373

Provincia NAVARRA

" 1:5000 n° 6 - 7

Término SANJUAN-S. MARTIN DE UNX

" 1:2000 n°

DATOS CATASTRALES

Fecha construcción

Propietario

Domicilio

" observación 1.967

Polígono 27

Parcela

Subparcela

Situación, itinerario y otros datos

Desde Senosiain sale una pista forestal que sube a la cierra y desde lo alto, monte a través se llega fácilmente al vértice en land-llover después de recorrer en total 4,5 kas. en unos 25 minutos.

COORDENADAS

GEOGRAFICAS

Lat. = 42°32'54",050 N  
Long = 1°34'57",336 W

Lat. =

Long =

PLANAS

E = x = 616.379,407

N = y = 4.711.719,399

E = x =

N = y =

E = x =

N = y =



Guerinda

173

Nº 654

HERRERO

Cuarto ORDEN  
ALTITUD  
890.8196

Hoja 1: 50.000 n° 174 173  
" 1:5.000 n° 174-5-8  
" 1:2.000 n° 173-5-8

Provincia Navarra  
Término Lerga

DATOS CATASTRALES

Fecha construcción 1.970  
" observación Mayo-1970

Propietario \_\_\_\_\_ Domicilio \_\_\_\_\_  
Polígono 27 Parcela \_\_\_\_\_ Subparcela \_\_\_\_\_

Situación, itinerario y otros datos  
Por la carretera de Lerga a Tafalla hasta el empalme de carretera situado en el puerto y que parte hacia la derecha. - Se sigue esta carretera 2 Km. y en la parte alta del pinar, situado a la izquierda de la carretera, está colocada la señal.

COORDENADAS  
GEOGRAFICAS  
Lat.= \_\_\_\_\_  
Long.= \_\_\_\_\_  
Lat.= \_\_\_\_\_  
Long.= \_\_\_\_\_  
PLANAS  
E=x = 620713.607  
N=y = 4714163.466  
E=x = \_\_\_\_\_  
N=y = \_\_\_\_\_  
E=x = \_\_\_\_\_  
N=y = \_\_\_\_\_



Nº 600

L A C A M P A Ñ A

Cuarto ORDEN  
ALTITUD  
609,274  
610,241

Hoja 1:50.000 n° 173

Provincia Navarra

" 1:5.000 n° 5-5

Término Puyo

" 1:2.000 n°

DATOS CATASTRALES

Fecha construcción 1.968

Propietario \_\_\_\_\_ Domicilio \_\_\_\_\_

" observación 3-1.968

Polígono 34 Parcela \_\_\_\_\_ Subparcela \_\_\_\_\_

Situación, itinerario y otros datos

Está situado a 2km. al oeste de Puyo, en el punto más alto que lleva su nombre.

Se llega saliendo de Puyo camino del monte que lleva este nombre y llega hasta 100 m. antes del alto, desde aquí andando,

Se llega en cinco minutos.

COORDENADAS

GEOGRAFICAS

Lat.=  
Long.=

Lat.=  
Long.=

PLANAS  
E=x = 609.274, 926  
N=y = 4.713.768, 209

E=x =  
N=y =

E=x =  
N=y =



# LA CAMPAÑA



Nº 648

LA DOBBERA

CUARTO \_\_\_\_\_ ORDEN \_\_\_\_\_  
ALTITUD \_\_\_\_\_  
574,2633

Hoja 1:50.000 nº 173

Provincia NAVARRA

" 1:5.000 nº 64

Término ZAFALLA

" 1:2.000 nº \_\_\_\_\_

DATOS CATASTRALES

Fecha construcción 1.968

Propietario \_\_\_\_\_ Domicilio \_\_\_\_\_

" observación MAYO 1.970

Polígono 34 Parcela \_\_\_\_\_ Subparcela \_\_\_\_\_

Situación itinerario y otros datos

Lote situado 5 kms. al N.O. de Tafalla en la cota mas alta de este monte, se llega saliendo de Tafalla carretera de Artejona Km. 21,300, de aqui por el lado nordeste se toma un camino nuevo que llega a unas fincas que hay lindantes al vértice, en lo más alto en unas rocas está la señal.

COORDENADAS

GEOGRAFICAS

Lat.= \_\_\_\_\_

Long.= \_\_\_\_\_

Lat.= \_\_\_\_\_

Long.= \_\_\_\_\_

PLANAS  
U.T.M.

E = x = 605.440,890

N = y = 4.712.053,616

E = x = \_\_\_\_\_

N = y = \_\_\_\_\_

E = x = \_\_\_\_\_

N = y = \_\_\_\_\_

LA LOBERA



Nº 593

O L I V O S

Cuarto ORDEN  
ALTITUD  
359.5179

Hoja 1:50.000 n° 173  
" 1:5.000 n° 5-2  
" 1:2.000 n° \_\_\_\_\_

Provincia Navarra  
Término LARRAGA

Fecha construcción 1.970  
" observación Abril 70

Propietario \_\_\_\_\_ Domicilio \_\_\_\_\_  
Polígono 33 Parcela \_\_\_\_\_ Subparcela \_\_\_\_\_

DATOS CATASTRALES

Situación, itinerario y otros datos  
Situado 3 Kms. al N.E. de Larraga.  
Del Km. 6,500 de la carretera Larraga - Mendigorria se toma el camino de la derecha, que va al transformador, hasta llegar al alto donde pasa la muga. De aquí se continúa, andando, hacia la izquierda, hasta llegar a lo más alto donde se encuentra la señal.

COORDENADAS	
GEOGRAFICAS	Lat.= _____ Long.= _____
PLANAS	Lat.= _____ Long.= _____
	E = x = <u>597225.817</u> N = y = <u>4715195.347</u>
	E = x = _____ N = y = _____
	E = x = _____ N = y = _____

OLIVOS



Nº 601

O R C A M E N D I

Cuarto ORDEN

ALTITUD

618,6270

Hoja 1:50.000 nº 173

Provincia Navarra

" 1:5.000 nº 4-6

Término Garinonain

" 1:2.000 nº

DATOS CATASTRALES

Fecha construcción 1.968

Propietario

Domicilio

" observación 4-1970

Polígono 34

Parcela

Subparcela

Situación, itinerario y otros datos

Está situado 3 Km. al S. de Garinonain.  
Se llega saliendo de la carretera general de Madrid Km. 26,700, se toma la carretera de Sanseonain Benegorri, a unos 3 Km. hay un alto al lado derecho y en lo más alto, está la señal.  
Se tarda unos 10 minutos.

COORDENADAS

GEOGRAFICAS

Lat. =

Long. =

Lat. =

Long. =

PLANAS

E = x = 612.974,288

N = y = 4.715.691,971

E = x =

N = y =

E = x =

N = y =

ORCAMENDI

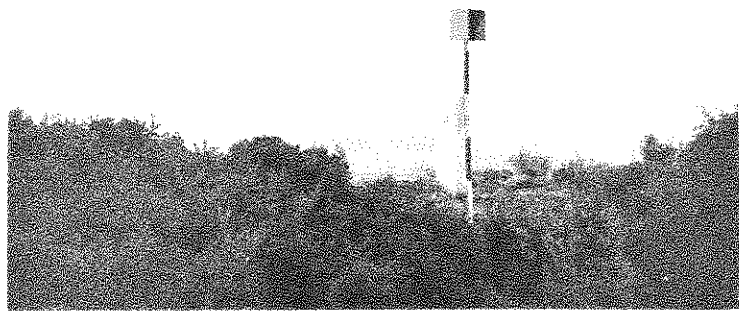

Nº 555

PEÑA DE UNZUE

Cuarto \_\_\_\_\_ ORDEN  
ALTITUD  
994.9226

Hoja 1:50.000 n° 173  
" 1:5.000 n° 1-6  
" 1:2.000 n° \_\_\_\_\_

Provincia Navarra  
Término Unzué

Fecha construcción 1.970  
" observación Mayo 70

Propietario \_\_\_\_\_ Domicilio \_\_\_\_\_  
Polígono 26 Parcela \_\_\_\_\_ Subparcela \_\_\_\_\_

DATOS CATASTRALES

Situación, itinerario y otros datos  
Se sube del pueblo de Unzué por una senda que va a las tierras, denominada senda de la Peña. Esta senda se sigue hasta el alto de la citada Peña, donde se encuentra el vértice.  
Se tarda, andando, unos 50 minutos.

COORDENADAS  
GEOGRAFICAS  
Lat. = \_\_\_\_\_ Long. = \_\_\_\_\_  
Lat. = \_\_\_\_\_ Long. = \_\_\_\_\_  
PLANAS  
E = x = 613631.272  
N = y = 4723919.581  
E = x = \_\_\_\_\_  
N = y = \_\_\_\_\_  
E = x = \_\_\_\_\_  
N = y = \_\_\_\_\_





Nº 606

QUINON

Cuarto ORDEN  
ALTITUD  
902.9939

Hoja 1:50.000 n° 173  
" 1:5.000 n° 1-8  
" 1:2.000 n° \_\_\_\_\_  
Fecha construcción 1.970  
" observación Junio

Provincia Navarra  
Término Iracheta  
Propietario \_\_\_\_\_  
Poligono 26 Parcela \_\_\_\_\_

DATOS CATASTRALES  
Domicilio \_\_\_\_\_  
Subparcela \_\_\_\_\_

Situación, itinerario y otros datos  
Desde el pueblo de Iracheta, y por el cami-  
no que sube a los corrales, se tarda unos 40 mi-  
nutos andando.

COORDENADAS  
GEOGRAFICAS  
Lat. = \_\_\_\_\_  
Long = \_\_\_\_\_  
Lat. = \_\_\_\_\_  
Long = \_\_\_\_\_  
PLANAS  
E = x = 618165.504  
N = y = 4722097.529  
E = x = \_\_\_\_\_  
N = y = \_\_\_\_\_  
E = x = \_\_\_\_\_  
N = y = \_\_\_\_\_

Quiñón



Nº 605

S A N F E L I X O

VEHICULO ORDEN

ALTITUD

Hoja 1: 50.000 n° 173

Provincia NAVARRA

" 1: 5.000 n° 3 - 7

Término ORIZCOAIN-LIBOZ

" 1: 2.000 n°

DATOS CATASTRALES

Fecha construcción 1.967

Propietario

Domicilio

" observación 1.967

Polígono 26

Parcela

Subparcela

Situación, itinerario y otros datos

Ha de nife alto del cerro que domina el pueblo de Orizcoain, donde se encuentra la ermita de S. Felice.

Desde Orizcoain por el camino de la ermita hasta las proximidades de la misma.

Tiene una longitud de 3,5 kms. y se recorre en Land Rover en 25 minutos.

Desde donde se deja el vehículo hasta el vértice hay que atravesar un pinar en 5 minutos.

COORDENADAS

GEOGRAFICAS

Lat. = 42° 36' 19" , 211 N

Long. = 1° 35' 47" , 484 W

Lat. =

Long. =

PLANAS  
U.T.M.

E = x = 617.865,204

N = y = 4.712.074,673

E = x =

N = y =

E = x =

N = y =

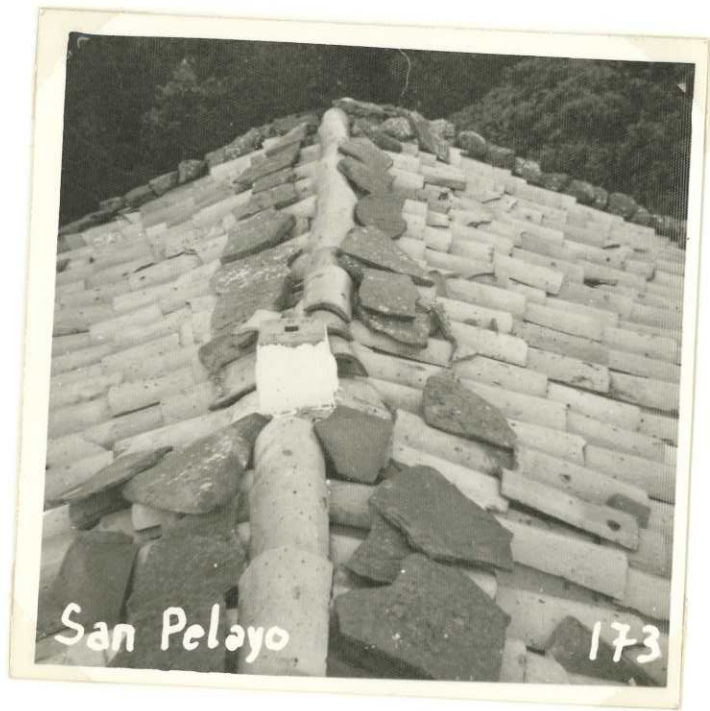

Nº 650

V A L D E L O B O S

Cuarto ORDEN  
ALTITUD  
564,9840

Hoja 1:50.000 nº 173

Provincia Navarra

" 1:5.000 nº 6-6

Término Tafalla

" 1:2.000 nº

DATOS CATASTRALES

Fecha construcción 1.970

Propietario

Domicilio

" observación 4-1.970

Polígono 34 Parcela

Subparcela

Situación, itinerario y otros datos

Está situada 3 Km. al N.E. de Tafalla.  
En lo más alto del monte que lleva su nombre  
Se llega saliendo de Tafalla camino de Val-  
delobos por donde se llega hasta el mismo alto, don-  
de está la señal.  
Se tarda unos 10 minutos andando.

COORDENADAS

GEOGRAFICAS

Lat. =

Long. =

Lat. =

Long. =

PLANAS

E = x = 610,822,443

N = y = 4.710.560,083

E = x =

N = y =

E = x =

N = y =



№ 697

V A L M A Y O R

Cuarto ORDEN  
ALTITUD  
656.8368

Hoja 1:50.000 n° 173

Provincia Navarra

" 1:5.000 n° 173-7-8

Término San Martín

" 1:2.000 n°

DATOS CATASTRALES

Fecha construcción 1.970

Propietario \_\_\_\_\_ Domicilio \_\_\_\_\_

" observación Mayo-1970

Polígono 46 Parcela \_\_\_\_\_ Subparcela \_\_\_\_\_

<u>Situación, itinerario y otros datos</u>		COORDENADAS
<p>Está situado 2 Km. al S de San Martín de Unx.</p> <p>Se llega al vértice saliendo de San Martín camino de Zaraméndil Alto; al llegar a lo más alto del monte y a 5 minutos de dicho camino en el lado izquierdo, está la señal.</p>		GEOGRAFICAS
		Lat. = _____
		Long = _____
		Lat. = _____
		Long = _____
		PLANAS
	N = y = <u>4707726.789</u>	
	E = x = _____	
	N = y = _____	
	E = x = _____	
	N = y = _____	





Nº 691

V A L M E D I A N O

FUENCIBARRA ORDEN

ALTITUD

Hoja 1: 50.000 n° 173

Provincia NAVARRA

472,2860

" 1:5.000 n° 8-6

Término TAFALLA

" 1:2.000 n°

DATOS CATASTRALES

Fecha construcción 1.967

Propietario \_\_\_\_\_ Domicilio \_\_\_\_\_

" observación AGOSTO 1.967

Polígono 34 Parcela \_\_\_\_\_ Subparcela \_\_\_\_\_

Situación, itinerario y otros datos

Desde Tafalla por e l camino viejo de Olite hasta llegar a la sierra donde sale un camino a la izquierda que la bordea primero por la parte norte y pasa después a la parte sur entre los dos cerros de igual cota. El camino se pierde en terrenos de labor situados al pié del vértice y atravesándolos se llega con facilidad en Land-Rover hasta 10 mts. de la señal.

COORDENADAS

GEOGRAFICAS

Lat.= 42° 30' 30", 660 N

S. EUROPEO

Long.= 1° 38' 13", 373 W

Lat.=

Long.=

PLANAS

E = x = 611.979,352

U. T. M.

N = y = 4.707.223,022

E = x =

N = y =

E = x =

N = y =



Valmediano

173