

Vértices

Agustinas

Alfaro

Alto Lerga

Allaper

Anchurda

Andiaga

Arana

Arangoiti

Añues

Berago

Borda

Carasol

Cantera Redonda

Castellar

Cementerio

Chucho Alto

Fayal

Gallipenzo

Ibanzabalza

Irizcun

Izco

Izco (bis)

Mostacas

Navas

Oiza

Olaz

Oratorio

Otavaera

Prado

Rasnil

Romastaca

Sabaiza

San Pedro

Santa Agata

Sasillo

Saso

Sierra

Trinidad

Ugarte

Ujue

Uzquita

Total 41 Vértices

Nº 666

A G U S T I N A S

Cuarto ORDEN  
ALTITUD  
522.6107

Hoja 1:50.000 nº 174  
" 1:5.000 nº 174-5-6  
" 1:2.000 nº \_\_\_\_\_

Provincia Navarra  
Término Sangüesa

Fecha construcción 1.970  
" observación May. 1970

DATOS CATASTRALES  
Propietario \_\_\_\_\_ Domicilio \_\_\_\_\_  
Polígono 37 Parcela \_\_\_\_\_ Subparcela \_\_\_\_\_

COORDENADAS	
GEOGRAFICAS	Lat.= _____
	Long.= _____
PLANAS	Lat.= _____
	Long.= _____
	E=x = <u>640249.540</u>
	N=y = <u>4715808.261</u>
	E=x = _____
	N=y = _____
	E=x = _____
	N=y = _____

Situación, itinerario y otros datos

Por la senda del Sagrado Corazón de Sangüesa hasta el Monumento, y luego en dirección NO, unos 500 m., en la parte más alta del cerro al O del pinar en un raso.



Nº 662

A L F A R O

Cuarto ORDEN  
ALTITUD  
429.5801

Hoja 1:50.000 nº 174  
" 1:5.000 nº 174-6-4  
" 1:2.000 nº \_\_\_\_\_

Provincia Navarra  
Término Cáseda

Fecha construcción 1.970  
" observación Mayo. 1970

Propietario \_\_\_\_\_ Domicilio \_\_\_\_\_  
Polígono 37 Parcela \_\_\_\_\_ Subparcela \_\_\_\_\_

DATOS CATASTRALES

Situación, itinerario y otros datos

Por la carretera de Aibar a Cáseda en el Km. 5; parte un camino, se sigue este unos 600 metros, hasta llegar a la parte baja de la loma, donde está situado el vértice, en un erial, junto a una viña rodeada de pequeños almendros.

COORDENADAS

GEOGRAFICAS

Lat.= \_\_\_\_\_  
Long.= \_\_\_\_\_  
Lat.= \_\_\_\_\_  
Long.= \_\_\_\_\_  
PLANAS  
E=x= 634284.608  
N=y= 4712208.333  
E=x= \_\_\_\_\_  
N=y= \_\_\_\_\_  
E=x= \_\_\_\_\_  
N=y= \_\_\_\_\_

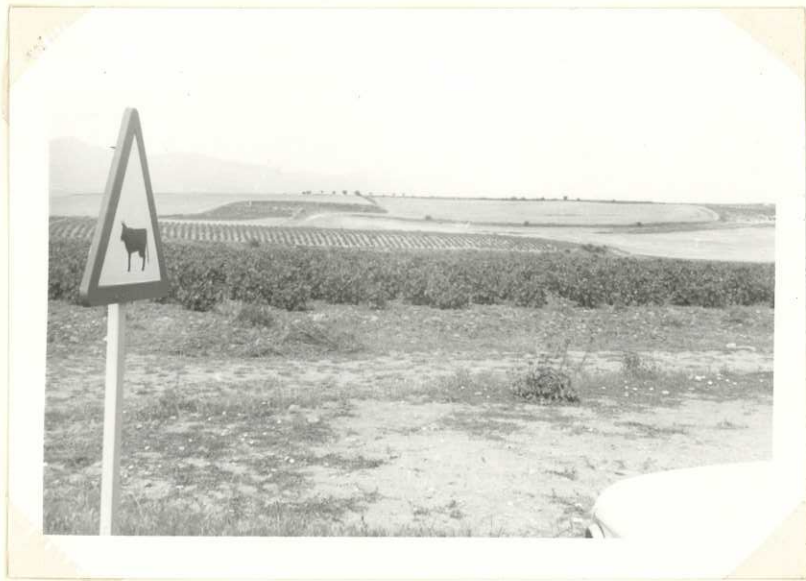

Nº 655

ALTO LERGA

Cuarto	ORDEN
ALTITUD	
	991.5386

Hoja 1:50.000 nº 174  
 .. 1:5.000 nº 174-4-1  
 .. 1:2.000 nº \_\_\_\_\_  
 Fecha construcción 1.970  
 .. observación Mayo-1970

Provincia Navarra  
 Término Eslava

Propietario \_\_\_\_\_ Domicilio \_\_\_\_\_  
 Polígono 27 Parcela \_\_\_\_\_ Subparcela \_\_\_\_\_

DATOS CATASTRALES

Situación, itinerario y otros datos

Desde Moriones, por el camino forestal 1,5 Km. hasta llegar a las ruinas de Loya, y luego, al pasar estar ruinas seguir el camino que sale a la izquierda, unos 4 Km., y desde allí, andando, se sube en media hora hasta el alto de Lerga.

La señal está colocada sobre unas peñas al final de un cortafuegos.

COORDENADAS	
GEOGRAFICAS	Lat.= Long.=
	Lat.= Long.=
PLANAS	E=x= 623680.597 N=y= 4716782.504
	E=x= N=y=
	E=x= N=y=
	E=x= N=y=

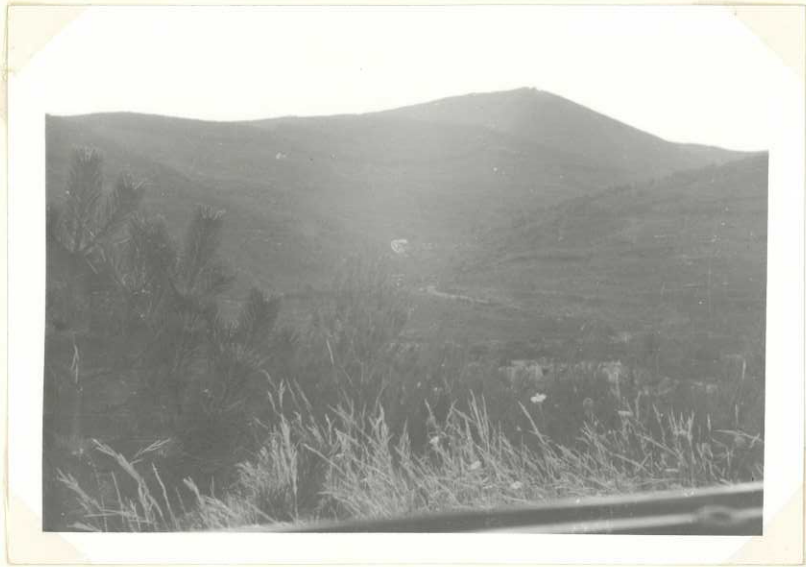

Nº 659

A L L A P E R

Cuarto ORDEN  
ALTITUD  
514.2082

Hoja 1:50.000 nº 174

" 1:5.000 nº 174-6-2

" 1:2.000 nº \_\_\_\_\_

Fecha construcción 1.970

" observación Mayo-1970

Provincia Navarra

Término Ayesea

Propietario \_\_\_\_\_

Domicilio \_\_\_\_\_

Parcela \_\_\_\_\_

Subparcela \_\_\_\_\_

DATOS CATASTRALES

Situación, itinerario y otros datos

Sobre un pequeño mogote en terreno de erial. Esta altura está situada 250 m. Al N del Km. 60,500 de la carretera de Estella a Lumbier por Tafalla.

Fotografía panorámica, desde el Km. 61 de esta carretera.

COORDENADAS

GEOGRAFICAS

Lat.=

Long.=

Lat.=

Long.=

PLANAS

E=x = 628716.880

N=y = 4712999.182

E=x =

N=y =

E=x =

N=y =



ALLAPER



Nº 558

A. N. C. H. H. R. D. A.

Tercer ORDEN  
ALTITUD  
1077.4465

Hoja 1:50.000 nº 174

Provincia NEVADA

" 1:5.000 nº 174-1-2

Término AVINZANO

" 1:2.000 nº

DATOS CATASTRALES

Fecha construcción 1970

Propietario

Domicilio

" observación Mayo-1970

Polígono 26

Parcela Subparcela

Situación, itinerario y otros datos

Se sube del pueblo de Abinzano, por el camino que va a las tierras del alto. Al llegar a las tierras, tomar la izquierda y subir por la ladera, hasta llegar al alto.

Se tarda una hora andando

COORDENADAS

GEOGRAFICAS

Lat. =

Long. =

Lat. =

Long. =

PLANAS

E=x= 627389.995

N=y= 4723100.968

E=x=

N=y=

E=x=

N=y=



Anchurda

174

Nº 702

A N D I A G A

Cuarto ORDEN  
ALTIUD  
760.6283

Hoja 1:50.000 nº 174  
" 1:5.000 nº 174-7-1  
" 1:2.000 nº \_\_\_\_\_  
Fecha construcción 1.970  
" observación Jun.1970

Provincia Navarra  
Término Lerga-Ujue

Propietario \_\_\_\_\_ Domicilio \_\_\_\_\_  
Polígono 27 Parcela \_\_\_\_\_ Subparcela \_\_\_\_\_

DATOS CATASTRALES

Situación, itinerario y otros datos  
  
En lo alto de la sierra, en la línea de término de Lerga y Ujué.  
  
Se va por el camino de Andiaga desde - Lerga unos 4 Km., hasta la parte alta de la sierra, y al coronarla, unos 200 m. al E encontramos la señal.

COORDENADAS  
GEOGRAFICAS  
Lat.= \_\_\_\_\_  
Long.= \_\_\_\_\_  
Lat.= \_\_\_\_\_  
Long.= \_\_\_\_\_  
PLANAS E=x= 624668.056  
N=y= 4711140.222  
E=x= \_\_\_\_\_  
N=y= \_\_\_\_\_  
E=x= \_\_\_\_\_  
N=y= \_\_\_\_\_

**ANDIAGA**

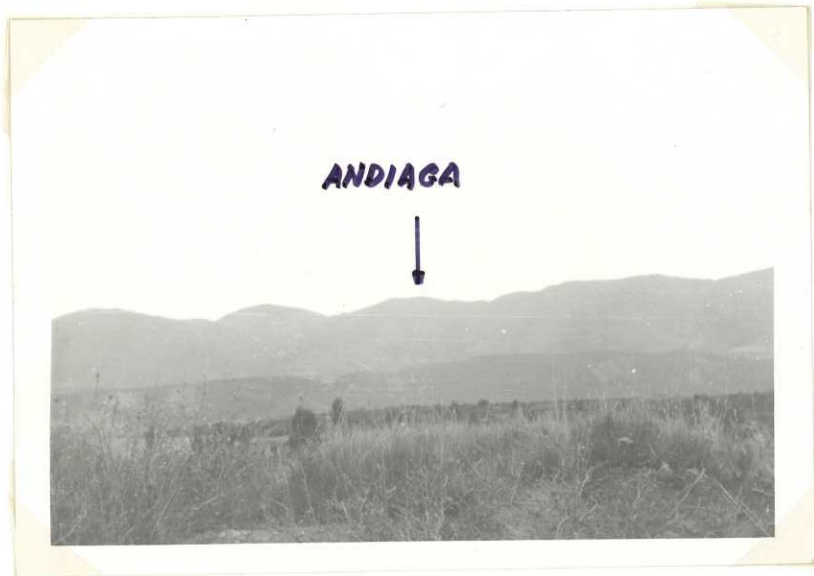

Nº 712

AÑUES

Cuarto	ORDEN
ALTITUD	509.1783

Hoja 1:50.000 nº 174

Provincia Navarra

" 1:5.000 nº 174-7-6

Término Sangüesa

" 1:2.000 nº \_\_\_\_\_

DATOS CATASTRALES

Fecha construcción 1.970

Propietario \_\_\_\_\_ Domicilio \_\_\_\_\_

" observación Junio-1970

Polígono 37 Parcela \_\_\_\_\_ Subparcela \_\_\_\_\_

Situación, itinerario y otros datos

En una loma al N del caserío de la Torre de Añués, en terreno de erial.

Por la carretera de Sangüesa a Carcastillo hasta el canal de las Bardenas, y luego a la izquierda, por la carretera que bordea el canal, unos 1.200 m. hasta el primer puente, que se atraviesa, siguiendo entonces el camino en dirección S. que va al caserío de la Torre de Añués, que está situado 1 Km. al S del puente del canal.

COORDENADAS

GEOGRAFICAS

Lat. = \_\_\_\_\_

Long = \_\_\_\_\_

Lat. = \_\_\_\_\_

Long = \_\_\_\_\_

PLANAS

E = x = 640739.846

N = y = 4709369.366

E = x = \_\_\_\_\_

N = y = \_\_\_\_\_

E = x = \_\_\_\_\_

N = y = \_\_\_\_\_



Nº 561

A R A N A

Cuarto ORDEN  
**ALTITUD**  
481.3673

Hoja 1:50.000 nº 174  
" 1:5.000 nº 174-1-5  
" 1:2.000 nº \_\_\_\_\_

Provincia Navarra  
Término Lumbier

Fecha construcción 1.970  
" observación Junio-1970

**DATOS CATASTRALES**  
Propietario \_\_\_\_\_ Domicilio \_\_\_\_\_  
Polígono 37 Parcela \_\_\_\_\_ Subparcela \_\_\_\_\_

Situación, itinerario y otros datos

1 Km. por la carretera de Lumbier a Pamplona. Desde allí por el camino que sale a la derecha unos 2 Km. y sobre la parte alta de la loma, dando vistas a Tabar, en la línea de término, junto a una vifa rodeada de seto está colocado el vértice.

Se puede ir con vehículo por el camino.

**COORDENADAS**

**GEOGRAFICAS**

Lat. = \_\_\_\_\_  
Long. = \_\_\_\_\_

Lat. = \_\_\_\_\_  
Long. = \_\_\_\_\_

**PLANAS**  
E=x= 626207.431  
N=y= 4724050.224  
E=x= \_\_\_\_\_  
N=y= \_\_\_\_\_





Nº 619

A R A N G O I T I

SEGUNDO ORDEN  
ALTITUD  
1353.1392

Hoja 1:50000 n° 174

Provincia NAVARRA

" 1:5000 n° 2 - B

Término LUMBIER

" 1:2000 n°

DATOS CATASTRALES

Fecha construcción 1.966

Propietario

Domicilio

" observación 1.966

Polígono 37 Parcela

Subparcela

Situación, itinerario y otros datos

Está situado en lo más alto de la Sierra de

Leyre.

El acceso se realiza desde Bigüezal, por una pista forestal que conduce al vértice. Longitud total de la pista : 8 Kms. Desde Bigüezal se tarda en coche hasta el vértice 1 hora aproximadamente.

COORDENADAS

GEOGRAFICAS

Lat. =  
Long. =

Lat. =  
Long. =

PLANAS

E = x =

N = y =

E = x =

N = y =

E = x =

N = y =



Arangüite

174

№ 703

VB ER A GO

Cuarto ORDEN  
  
ALTITUD  
801.1826

Hoja 1:50.000 n° 174

Provincia Navarra

" 1:5.000 n° 174-7-2

Término Gallipienzo

" 1:2.000 n° \_\_\_\_\_

DATOS CATASTRALES

Fecha construcción 1.970

Propietario \_\_\_\_\_

Domicilio \_\_\_\_\_

" observación Abril.1970

Polígono 27

Subparcela \_\_\_\_\_

<u>Situación, itinerario y otros datos</u>		<u>COORDENADAS</u>	
<p>Unos 2,500 Km. al W de Gallipienzo, sobre la sierra, en el paraje de Berago, casi en la línea de término.</p> <p>Se va por la senda de Gallipienzo a Ujué, 1 Km., y luego por una senda estrecha que sube a la parte alta de la Sierra.</p>		<u>GEOGRAFICAS</u>	
		Lat.=	Long.=
		Lat.=	Long.=
		PLANAS	E = x = <u>628033.472</u>
			N = y = <u>4710023.746</u>
			E = x =
	N = y =		
	E = x =		
	N = y =		



Nº 616

B O R D A

Cuarto ORDEN  
ALTITUD  
755.2560

Hoja 1:50.000 nº 174

Provincia Navarra

" 1:5.000 nº 174-3-5

Término Aibar-Lumbier

" 1:2.000 nº

DATOS CATASTRALES

Fecha construcción 1.970

Propietario

Domicilio

" observación Mayo-1970

Polígono 37 Parcela

Subparcela

Situación, itinerario y otros datos

Sobre una loma denominada La Borda, en su parte más alta y junto a la alambrada de lfinite de término.

Por la carretera de Lumbier a Sangüesa - hasta el Km. 31 y desde allí, por un camino que va en dirección SW, 1 Km. por el barranco hasta el pie del monte que se sube andando en media hora. En coche todo terreno se puede llegar casi hasta el vértice, desde un camino que sale del Km. 74 de la carretera de Aibar a Lumbier.

Este camino va en dirección SE.

Fotografía panorámica tomada desde el Km. 73,500 de la carretera de Aibar a Lumbier.

COORDENADAS

GEOGRAFICAS

Lat.=

Long=

Lat.=

Long=

PLANAS

E = x = 637385.729

N = y = 4719623.503

E = x =

N = y =

E = x =

N = y =



Nº 668

CANTERA REDONDA

Cuarto ORDEN  
ALTITUD  
492.5098

Hoja 1:50.000 nº 174  
" 1:5.000 nº 174-5-7  
" 1:2.000 nº \_\_\_\_\_  
Fecha construcción 1.970  
" observación Jun. 1970

Provincia Navarra  
Término Sangüesa

DATOS CATASTRALES  
Propietario \_\_\_\_\_ Domicilio \_\_\_\_\_  
Polígono 37 Parcela \_\_\_\_\_ Subparcela \_\_\_\_\_

<u>Situación, itinerario y otros datos</u>		COORDENADAS	
<p>Por la carretera de Sangüesa a Javier - hasta el Km. 2,500 y allí sobre el cerro - que hay a la derecha, en la parte más alta <sup>(izquierda)</sup> junto a un pequeño refugio de cazadores.</p>		GEOGRAFICAS	
		Lat.=	_____
		Long.=	_____
		Lat.=	_____
		Long.=	_____
		PLANAS	E = x = 643445.649
	N = y = 4714597.141		
	E = x = _____		
	N = y = _____		
	E = x = _____		
	N = y = _____		





Nº 559

CARRASOL

Cuarto ORDEN  
ALTITUD  
796.5947

Hoja 1:50.000 nº 174

Provincia Navarra

" 1:5.000 nº 174-1-4

Término Urraul Bajo-Aldunate

" 1:2.000 nº

DATOS CATASTRALES

Fecha construcción 1.970

Propietario

" observación Jun. 1970

Poligono 27 Parcela Subparcela

<u>Situación, itinerario y otros datos</u>		COORDENADAS	
<p>Sobre una loma situada unos 1.200 m. al NO de Aldunate, a la izquierda de una columna de alta tensión, que se ve sobre la sierra.</p> <p>Desde Aldunate, andando, se tarda media hora.</p>		GEOGRAFICAS	
		Lat.=	Long.=
		Lat.=	Long.=
		PLANAS	E = x = 632726.248
			N = y = 4725082.945
		E = x =	
		N = y =	
		E = x =	
		N = y =	

↓ *Canasol*

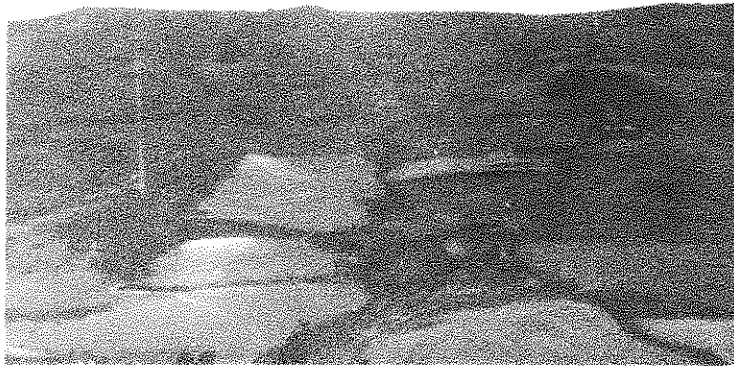

Nº 670

C A S T E L L A R

Cuarto \_\_\_\_\_ ORDEN  
ALTITUD  
614.6817

Hoja 1:50.000 nº 174  
" 1:5.000 nº 174-4-8  
" 1:2.000 nº \_\_\_\_\_  
Fecha construcción 1.970  
" observación Jun.1970

Provincia Navarra  
Término Javier  
Propietario \_\_\_\_\_  
Polígono 37 Parcela \_\_\_\_\_

DATOS CATASTRALES  
Domicilio \_\_\_\_\_  
Subparcela \_\_\_\_\_

Situación, itinerario y otros datos  
Por la carretera de Sangüesa a Javier hasta el Km. 6,500, y desde allí, andando unos 300 m. al E., sobre un cerro en cuya cénspide existen unas ruinas.--  
Fotografía panorámica desde el Km. 6 de la carretera de Sangüesa a Javier.

COORDENADAS  
GEOGRAFICAS  
Lat.= \_\_\_\_\_  
Long.= \_\_\_\_\_  
Lat.= \_\_\_\_\_  
Long.= \_\_\_\_\_  
PLANAS  
E = x = 646500.501  
N = y = 4716541.138  
E = x = \_\_\_\_\_  
N = y = \_\_\_\_\_  
E = x = \_\_\_\_\_  
N = y = \_\_\_\_\_



Nº 661

C E M E N T E R I O

CUBIERTO ORDEN  
ALTITUD  
599.0810

Hoja 1:50.000 n° 174  
" 1:5.000 n° 174-4-4  
" 1:2.000 n°

Provincia Navarra  
Término Aibar

DATOS CATASTRALES

Fecha construcción 1.970  
" observación Junio-1970

Propietario \_\_\_\_\_ Domicilio \_\_\_\_\_  
Polígono 37 Parcela \_\_\_\_\_ Subparcela \_\_\_\_\_

Situación, itinerario y otros datos  
  
Unos 300 m. al O del Cementerio de Aibar, junto a una cruz situada en lo más alto del cerro.

COORDENADAS	
GEOGRAFICAS	Lat. = _____ Long = _____
	Lat. = _____ Long = _____
PLANAS	E = x = <u>634892.535</u> N = y = <u>4716981.185</u>
	E = x = _____ N = y = _____
	E = x = _____ N = y = _____
	E = x = _____ N = y = _____



Nº 486

COTA 920

Cuarto ORDEN  
ALTITUD  
1114.8238

Hoja 1:50.000 nº 141  
" 1:5.000 nº 8-7  
" 1:2.000 nº \_\_\_\_\_  
Fecha construcción 1.970  
" observación Abril 70

Provincia Navarra  
Término Bariáin  
Propietario \_\_\_\_\_  
Polígono 26 Parcela \_\_\_\_\_

DATOS CATASTRALES  
Domicilio \_\_\_\_\_  
Subparcela \_\_\_\_\_

Situación, itinerario y otros datos  
Por la parte que sale de Bariáin al monte se tarda unos 25 minutos en turismo hasta llegar al término de una tierra donde el camino se hace estrecho. Desde este punto y campo a través, se tarda andando unos 40 minutos.

COORDENADAS	
GEOGRAFICAS	Lat.= _____ Long.= _____
	Lat.= _____ Long.= _____
PLANAS	E=x= <u>618050.047</u> N=y= <u>4726445.604</u>
	E=x= _____ N=y= _____
	E=x= _____ N=y= _____
	E=x= _____ N=y= _____



Cota 920



Nº 487

C O T A 1100

Cuarto ORDEN

ALTITUD

Hoja 1:50.000 nº 141

Provincia Navarra

" 1:5.000 nº 7-7

Término Otano

" 1:2.000 nº \_\_\_\_\_

DATOS CATASTRALES

Fecha construcción 1.970

Propietario \_\_\_\_\_ Domicilio \_\_\_\_\_

" observación Mayo 70

Polígono 26 Parcela \_\_\_\_\_ Subparcela \_\_\_\_\_

Situación, itinerario y otros datos

Se sube desde el pueblo de Otano por el camino que sube al monte; sin dejar el camino, y una vez llegado al alto, se toma una senda que sale a la izquierda hasta llegar al vértice.

Se tarda andando desde el pueblo una hora y media.

COORDENADAS

GEOGRAFICAS

Lat. = \_\_\_\_\_

Long. = \_\_\_\_\_

Lat. = \_\_\_\_\_

Long. = \_\_\_\_\_

PLANAS

E = x = 618004.278

N = y = 4728086.285

E = x = \_\_\_\_\_

N = y = \_\_\_\_\_

E = x = \_\_\_\_\_

N = y = \_\_\_\_\_

Cota 1.100



Nº 701

C H U C H O A L T O

SEGUNDO ORDEN  
ALTITUD  
930,6790

Hoja 1:50.000 n° 374

Provincia NAVARRA

" 1:5.000 n° 6 - 1

Término UJUE

" 1:2.000 n°

DATOS CATASTRALES

Fecha construcción 1.966

Propietario

Domicilio

" observación SUPLEN 1.966

Polígono 27

Parcela Subparcela

Situación, itinerario y otros datos

El acceso se efectúa desde Ujub, saliendo hacia S. Martín de Uux y tomando el sendero que se-  
la hacia la derecha pasado el poste kilométrico 51  
este sendero, de unos 2 kms. Lleva hasta las proxi-  
midades del vértice. Se puede llegar en Land-Rover  
hasta un punto que dista unos 10 minutos del vérti-  
co.

COORDENADAS

GEOGRAFICAS

S. EUROPEO Lat. = 42° 32' 36" , 739 N

Long = 1° 30' 53" , 869 W

Lat =

Long =

PLANAS  
U.T.M.

E = x = 621.941,777

N = y = 4.711.280,548

E = x =

N = y =

E = x =

N = y =



Nº 620

F A L L A R

Cuarto ORDEN  
ALTITUD  
1292.0595

Hoja 1:50.000 nº 175  
" 1:5000 nº 175-1-1  
" 1:2.000 nº \_\_\_\_\_

Provincia Navarra  
Término Romanzado

Fecha construcción 1.970      **DATOS CATASTRALES**  
" observación Junio-1970      Propietario \_\_\_\_\_ Domicilio \_\_\_\_\_  
Polígono 28      Parcela \_\_\_\_\_ Subparcela \_\_\_\_\_

Situación, itinerario y otros datos  
Se llega a esta señal desde Bigüezal por la carretera del monte hasta el final de la misma en un gran raso. Allí se toma la senda del Monasterio de Leyre hasta coronar la sierra y desde allí unos 500 m. por la cresta, hasta la citada señal, que está situada próxima a una cruz de madera que hay sobre la roca.

**COORDENADAS**  
**GEOGRAFICAS**  
Lat. = \_\_\_\_\_  
Long. = \_\_\_\_\_  
Lat. = \_\_\_\_\_  
Long. = \_\_\_\_\_  
**PLANAS**  
E = x = 650760.549  
N = y = 4723365.159  
E = x = \_\_\_\_\_  
N = y = \_\_\_\_\_  
E = x = \_\_\_\_\_  
N = y = \_\_\_\_\_

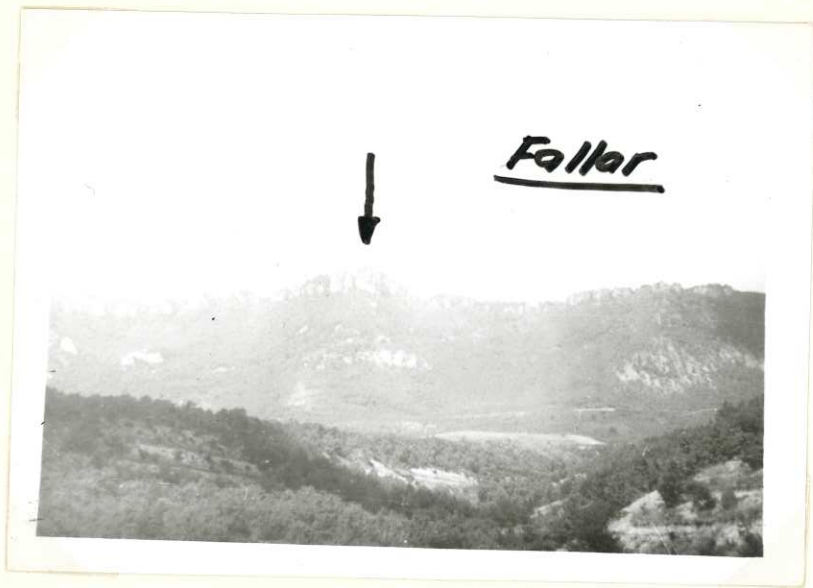

Fallar

Nº 610

F A Y A L

Cuarto ORDEN  
ALTITUD  
960.9014

Hoja 1:50.000 nº 174

" 1:5000 nº 174-2-2

" 1:2.000 nº \_\_\_\_\_

Fecha construcción 1.970

" observación Mayo-1970

Provincia Navarra

Término Sabaiza

**DATOS CATASTRALES**

Propietario \_\_\_\_\_ Domicilio \_\_\_\_\_

Polígono 26 Parcela \_\_\_\_\_ Subparcela \_\_\_\_\_

Situación, itinerario y otros datos

Se toma el camino que sale del pueblo de Sabaiza hasta el arroyo; se cruza éste y se sigue por la trfa de los pinos hasta llegar al collado. Desde este punto y a la derecha por el borde del arbolado, hasta llegar al alto.

Se tarda en subir andando una hora y cuarto aproximadamente.

**COORDENADAS**

**GEOGRAFICAS**

Lat. = \_\_\_\_\_

Long. = \_\_\_\_\_

Lat. = \_\_\_\_\_

Long. = \_\_\_\_\_

**PLANAS**

E = x = 626210.752

N = y = 4721029.863

E = x = \_\_\_\_\_

N = y = \_\_\_\_\_

E = x = \_\_\_\_\_

N = y = \_\_\_\_\_



Fayal

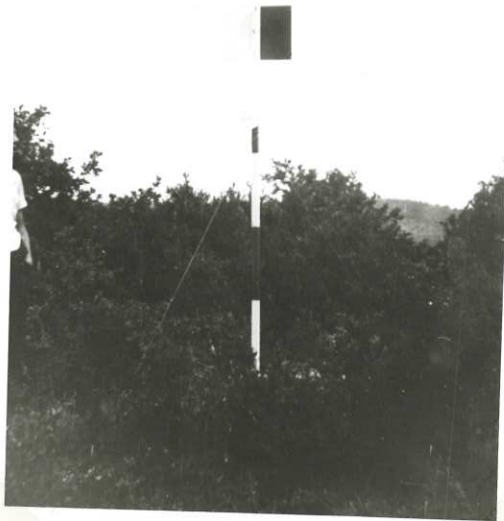

Nº 706

GALLIPIENZO

Cuarto ORDEN  
ALTITUD  
611.8097

Hoja 1:50.000 nº 174  
" 1:5.000 nº 174-7-3  
" 1:2.000 nº \_\_\_\_\_

Provincia Navarra  
Término Gallipienzo

Fecha construcción 1.970  
" observación Junio-1970  
DATOS CATASTRALES  
Propietario \_\_\_\_\_ Domicilio \_\_\_\_\_  
Polígono 27 Parcela \_\_\_\_\_ Subparcela \_\_\_\_\_

Situación, itinerario y otros datos

Sobre la loma que se ve en el mismo -  
pueblo de Gallipienzo, al W.  
La señal está próxima a la iglesia más  
alta del pueblo.

COORDENADAS

GEOGRAFICAS

Lat.= \_\_\_\_\_  
Long.= \_\_\_\_\_  
Lat.= \_\_\_\_\_  
Long.= \_\_\_\_\_  
PLANAS E=x= 630481.197  
N=y= 4709464.135  
E=x= \_\_\_\_\_  
N=y= \_\_\_\_\_  
E=x= \_\_\_\_\_  
N=y= \_\_\_\_\_



Nº 557

IBANZABALIZA

CUARTO ORDEN  
ALTITUD  
1012.2414

Hoja 1:50.000 nº 174  
" 1:5.000 nº 174-1-1  
" 1:2.000 nº

Provincia Navarra  
Término Leoz

Fecha construcción 1.970  
" observación Mayo-1970

PROPIETARIO  
Domicilio

DATOS CATASTRALES  
Parcela 26  
Subparcela

Situación, itinerario y otros datos		COORDENADAS	
<p>Situación, itinerario y otros datos</p> <p>Se sube por el pueblo de Leoz, y por el camino que sube al alto de los pinos. Se - tarda en Land-Rover, una media hora, hasta llegar al collado. Desde allí y por entre - los árboles, como unos 15 minutos, hasta - llegar a la bandera.</p>		GEOGRAFICAS	
		Lat.=	Long.=
		Lat.=	Long.=
		PLANAS	E=x = 622953.813
			N=y = 4724345.356
			E=x =
	N=y =		
	E=x =		
	N=y =		

Ibanzabalza



Nº 656

IRIZCUN

Cuarto ORDEN  
ALTITUD  
783.9692

Hoja 1:50000 nº 174

Provincia Navarra

" 1:5000 nº 174-5-2

Término Eslava-Lerga

" 1:2000 nº

DATOS CATASTRALES

Fecha construcción 1.970

Propietario

Domicilio

" observación Mayo-1970

Poligono 27

Parcela Subparcela

Situación, itinerario y otros datos

Desde Lerga 1 Km. por el camino del al-  
to de Irizcun en coche y luego, andando, 9-  
hasta coronar el cerro. Se llega en media -  
hora aproximadamente.

COORDENADAS

GEOGRAFICAS

Lat. =

Long =

Lat. =

Long =

PLANAS

E = x = 624784.544

N = y = 4715002.028

E = x =

N = y =

E = x =

N = y =



Nº 612

I Z C O

Tercer ORDEN  
ALTITUD  
922.2741

Hoja 1:50.000 nº 174

Provincia Navarra

" 1:5.000 nº 174-2-4

Término Albar

" 1:2.000 nº

DATOS CATASTRALES

Fecha construcción 1.970  
" observación Mayo-1970

Propietario \_\_\_\_\_ Domicilio \_\_\_\_\_  
Polígono 27 Parcela \_\_\_\_\_ Subparcela \_\_\_\_\_

Situación, itinerario y otros datos

Por la carretera de Estella a Lumbier -  
por Tafalla hasta el Km. 71800 en donde co-  
mienza el camino que va bordeando la línea  
de término de Izco por lo alto de la sierra.  
Se sigue este camino durante unos 5 Km. y,  
en un raso, unos 700 m. más adelante de la  
única caseta que hay sobre la sierra, está  
el vértice.

Se llega hasta las proximidades del vértice.  
en coche.

COORDENADAS

GEOGRAFICAS

Lat.= \_\_\_\_\_  
Long.= \_\_\_\_\_  
Lat.= \_\_\_\_\_  
Long.= \_\_\_\_\_  
PLANAS  
E = x = 631663.182  
N = y = 4722458.586  
E = x = \_\_\_\_\_  
N = y = \_\_\_\_\_  
E = x = \_\_\_\_\_  
N = y = \_\_\_\_\_





Nº 613

I Z C O bis

Cuarto \_\_\_\_\_ ORDEN  
ALTITUD  
916.4095

Hoja 1:50.000 nº 174

Provincia Navarra

" 1:5.000 nº 174-2-4

Término Albar

" 1:2.000 nº \_\_\_\_\_

DATOS CATASTRALES

Fecha construcción 1.970

Propietario \_\_\_\_\_ Domicilio \_\_\_\_\_

" observación Jul.1970

Poligono 27 Parcela \_\_\_\_\_ Subparcela \_\_\_\_\_

<u>Situación, itinerario y otros datos</u>		COORDENADAS	
<p>Desde el Km. 71300 de la carretera de Estella a Lumbier por Tafalla sale un camino que va por la muga de Izco. Se sigue por este camino unos 500 m. más adelante, entre unos árboles, está la señal.</p>		GEOGRAFICAS	
		Lat.= _____	Lat.= _____
		Long.= _____	Long.= _____
		PLANAS	E = x = 632015.075
			N = y = 4722501.078
			E = x = _____
	N = y = _____		
	E = x = _____		
	N = y = _____		



No 614

MOSTACAS

Cuarto ORDEN  
ALTITUD  
799.0301

Hoja 1:50.000 n° 174  
" 1:5.000 n° 3-4  
" 1:2.000 n°  
Fecha construcción 1.970  
" observación Julio 70

Provincia Navarra  
Término Albar

DATOS CATASTRALES  
Propietario  
Poligono 27 y 37 Parcela Subparcela

Situación, itinerario y otros datos  
En lo más alto del cerro de las Mostacas.  
Unos 2,500 kms. por el camino de Albar a Izco, donde se cruza el arroyo y por un sendero que va por un pequeño crotafuegos, se llega a la parte alta del citado cerro, tras andar unos 20 minutos.

COORDENADAS  
GEOGRAFICAS  
Lat.=  
Long.=  
Lat.=  
Long.=  
PLANAS  
E = x = 632696.731  
N = y = 4719088.959  
E = x =  
N = y =  
E = x =  
N = y =



Nº 713

N A V A S

Cuarto ORDEN  
ALTITUD  
477.0830

Hoja 1: 50.000 n° 174  
" 1: 5.000 n° 6-8  
" 1: 2.000 n°  
Fecha construcción 1.970  
" observación Junio 70

Provincia Zaragoza  
Término Sos del Rey Católico

DATOS CATASTRALES  
Propietario \_\_\_\_\_ Domicilio \_\_\_\_\_  
Polígono 37 Parcela \_\_\_\_\_ Subparcela \_\_\_\_\_

Situación, itinerario y otros datos  
Unos 200 m. al E. de las compuertas del canal, a la entrada del acueducto que cruza el río Onsellá, en la parte más alta del cerro.  
Desde Sangüesa, por la carretera de Sos, hasta tomar la del canal, a la izquierda, que se sigue hasta poco antes de las compuertas del acueducto. De aquí se continúa por un camino hacia la derecha, unos 150 m.. A continuación se sigue por otro dirección N. unos 100 m. hasta llegar al colado y desde allí unos 80 m. a la derecha, hasta llegar al vértice.  
Fotografía panorámica toma desde las compuertas del acueducto.

COORDENADAS  
GEOGRAFICAS  
Lat.= \_\_\_\_\_  
Long.= \_\_\_\_\_  
Lat.= \_\_\_\_\_  
Long.= \_\_\_\_\_  
PLANAS  
E = x = 646335.823  
N = y = 4711925.690  
E = x = \_\_\_\_\_  
N = y = \_\_\_\_\_  
E = x = \_\_\_\_\_  
N = y = \_\_\_\_\_

NAVAS



Nº 710

O I Z A

Cuarto ORDEN  
ALTITUD  
560,7680

Hoja 1:50.000 n° 174

Provincia Navarra

" 1:5.000 n° 8-5

Término Cáseda

" 1:2.000 n°

DATOS CATASTRALES

Fecha construcción 1.970

Propietario

Domicilio

" observación Junio 70

Polígono 37

Parcela Subparcela

Situación, itinerario y otros datos

Se sigue la carretera de Albar a Carcasti-  
llo unos 3 Kms. (desde Cáseda), hasta llegar al  
Km. 10,700. De aquí se continúa por el camino de  
la ermita de San Zoilo unos 1.200 m. hasta divi-  
sar el primer corral de ganado. Se continúa 300  
m. al NE. del corral hasta llegar a la loma, don-  
de se encuentra la señal.

Se llega en Land-Rover.

COORDENADAS

GEOGRAFICAS

Lat. =

Long. =

Lat. =

Long. =

PLANAS

E = x = 636880.166

N = y = 4708459.724

E = x =

N = y =

E = x =

N = y =



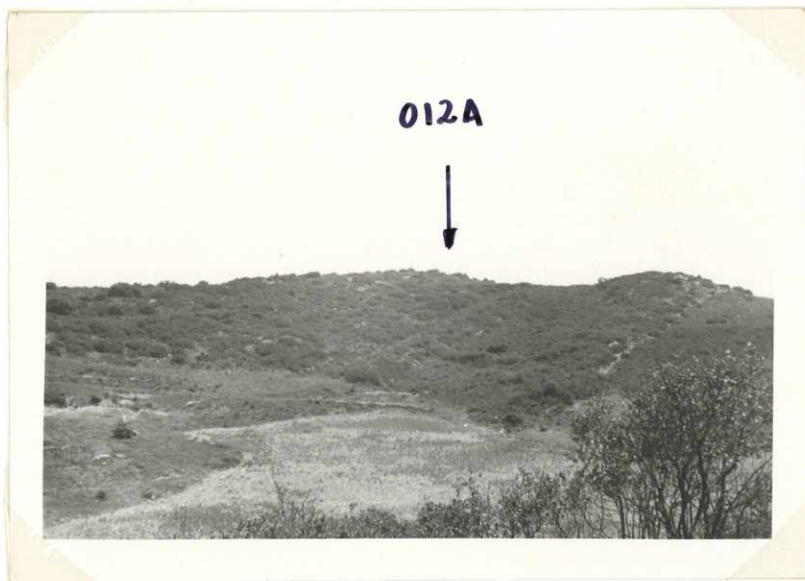
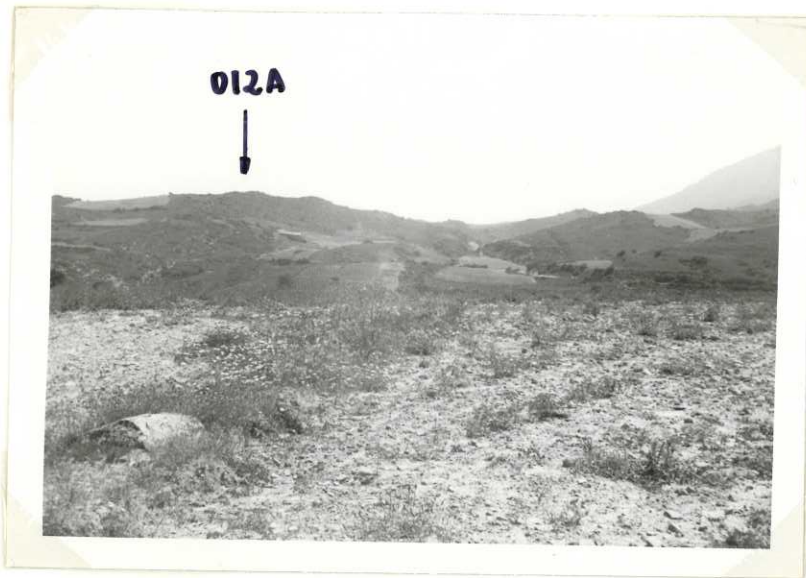

Nº 615

O L A Z

SIGUENDO ORDEN

ALTITUD

Hoja 1: 50.000 n° 174

Provincia NAVARRA

" 1: 5.000 n° 2 - 4

Término AIBAR

" 1: 2.000 n°

DATOS CATASTRALES

Fecha construcción 1.966

Propietario

Domicilio

" observación 1.966

Poligono 27 Parcela

Subparcela

Situación, itinerario y otros datos

Próxima al Km. 72 de la carretera de Estella a Estella, hay una fuente desde la que arranca en dirección IV un camino, por el que un vehículo T.T., en unos 15 minutos, lleva al mismo vértice.

COORDENADAS

GEOGRAFICAS  
S. EUROPEO

Lat. = 42° 57' 30", 838 N

Long. = 1° 21' 43", 552 W

Lat. =

Long. =

PLANAS  
U. T. M.

E = x = 654.338,906

N = y = 4.720.583,848

E = x =

N = y =

E = x =

N = y =



Nº 665

ORATORIO

Cuarto ORDEN

ALTITUD

615.8339

Hoja 1:50.000 n° 174

Provincia Navarra

" 1:5.000 n° 4-6

Término Rocafort-Sangüesa

" 1:2.000 n° \_\_\_\_\_

DATOS CATASTRALES

Fecha construcción 1.970

Propietario \_\_\_\_\_ Domicilio \_\_\_\_\_

" observación Junio 70

Poligono 37 Parcela \_\_\_\_\_ Subparcela \_\_\_\_\_

Situación, itinerario y otros datos

1 Km. al N. de Rocafort, en la parte más alta del cerro.

Se va por el camino de la fuente y luego a la derecha, hasta las viñas de la ladera. Se puede llegar casi hasta la bandera con Land-Rover.

COORDENADAS

GEOGRAFICAS

Lat.=

Long=

Lat.=

Long=

PLANAS

E = x = 640325.093

N = y = 4718126.609

E = x =

N = y =

E = x =

N = y =

Nº 611

OTAVERA

Cuarto \_\_\_\_\_ ORDEN  
ALTITUD  
873.4112

Hoja 1:50.000 nº 174

Provincia Navarra

" 1:5.000 nº 3-3

Término Leache

" 1:2.000 nº \_\_\_\_\_

DATOS CATASTRALES

Fecha construcción 1.970

Propietario \_\_\_\_\_ Domicilio \_\_\_\_\_

" observación Junio 70

Polígono 27 Parcela \_\_\_\_\_ Subparcela \_\_\_\_\_

Situación, itinerario y otros datos

Situado sobre el cerro de Otavera, unos 250 m. al N. del corral del mismo nombre, a la izquierda del camino.

Se sale de Leache camino de Izco unos 2,5 Kms., hasta llegar a un abrevadero, en el cruce de varios caminos. Se toma el de la izquierda, que cruza el barranco y sube por la ladera hasta llegar al vértice.

Se llega en Land-Rover.

COORDENADAS	
GEOGRAFICAS	Lat.= _____ Long.= _____
	Lat.= _____ Long.= _____
PLANAS	E = x = 628810.748 N = y = 4719857.315
	E = x = _____ N = y = _____
	E = x = _____ N = y = _____
	E = x = _____ N = y = _____



Nº 660

P R A D O

Cuarto \_\_\_\_\_ ORDEN  
ALTITUD  
461.1230

Hoja 1:50.000 n° 174

Provincia Navarra

" 1:5.000 n° 5-3

Término Sada de Sangüesa

" 1:2.000 n° \_\_\_\_\_

DATOS CATASTRALES

Fecha construcción 1.970

Propietario \_\_\_\_\_

Domicilio \_\_\_\_\_

" observación Mayo 70

Polígono 27

Parcela \_\_\_\_\_ Subparcela \_\_\_\_\_

Situación, itinerario y otros datos

Sobre una pequeña loma alargada que se encuentra al E. del Km. 63,700, en la curva de la carretera de Estella a Lumbier por Tafalla.

La señal está a unos 200 m. de la carretera.

COORDENADAS	
GEOGRAFICAS	Lat.= _____ Long.= _____
	Lat.= _____ Long.= _____
PLANAS	E = x = 631408.537 N = y = 4713727.571
	E = x = _____ N = y = _____
	E = x = _____ N = y = _____
	E = x = _____ N = y = _____

PRADO

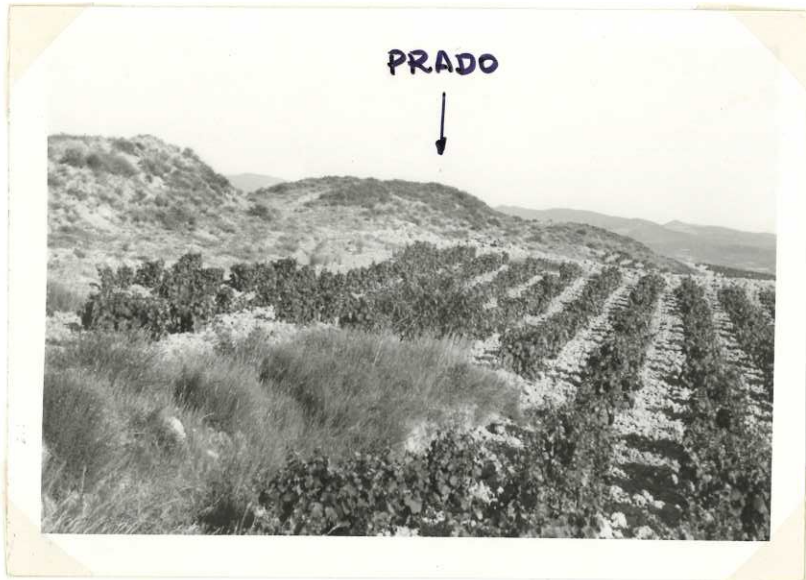



Nº 657

R A S N I L

Cuarto \_\_\_\_\_ ORDEN  
ALTITUD  
828.5692

Hoja 1:50.000 nº 174  
" 1:5.000 nº 4-2  
" 1:2.000 nº \_\_\_\_\_  
Fecha construcción 1.970  
" observación Junio 70

Provincia Navarra  
Término Eslava

DATOS CATASTRALES  
Propietario \_\_\_\_\_ Domicilio \_\_\_\_\_  
Polígono 27 Parcela \_\_\_\_\_ Subparcela \_\_\_\_\_

<u>Situación, itinerario y otros datos</u>		COORDENADAS	
<p>Desde Moriones, por el camino forestal hasta tomar el que sale a la izquierda, en las ruinas de Loya. Se sigue este camino hasta pasar 500 m. de las ruinas de Arteta; allí se toma una senda antigua que iba desde este pueblo a Eslava, y se llega por ella al collado, donde hay otro sendero, a la izquierda, que lleva al alto de La Rasnil.</p> <p>Se tarda tres cuartos de hora.</p>		GEOGRAFICAS	
		Lat.= _____	Long.= _____
		Lat.= _____	Long.= _____
		PLANAS	E = x = 625808.691
			N = y = 4716828.090
			E = x = _____
			N = y = _____
			E = x = _____
			N = y = _____



Nº 618

ROMASTACA

Cuarto ORDEN  
ALTITUD  
931.0263

Hoja 1:50.000 n° 174  
" 1:5.000 n° 2-7  
" 1:2.000 n°  
Fecha construcción 1.970  
" observación Julio 70

Provincia Navarra  
Término Lumbier

DATOS CATASTRALES  
Propietario \_\_\_\_\_ Domicilio \_\_\_\_\_  
Polígono 37 Parcela \_\_\_\_\_ Subparcela \_\_\_\_\_

<u>Situación, itinerario y otros datos</u>		COORDENADAS	
<p>Desde el puente de la Central de Lumbier - sale la senda de Yesa. Seguir esta senda, andando, unos 3 Kms., hasta llegar a unos 500 m. del collado. Desde allí unos 300 m. al S., sobre la parte alta de la sierra.</p>		GEOGRAFICAS	
		Lat.=	_____
		Long.=	_____
		Lat.=	_____
		Long.=	_____
		PLANAS	E = x = 642195.721
	E = x = _____	N = y = _____	
	E = x = _____	N = y = _____	
	E = x = _____	N = y = _____	

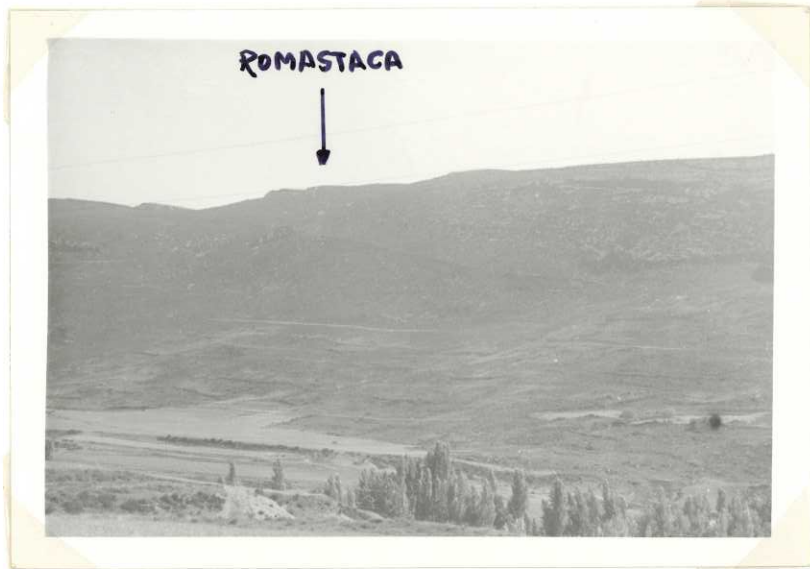

Nº 609

SABAIZA

Cuarto ORDEN  
ALTITUD  
904.8112

Hoja 1:50.000 n° 174

Provincia Navarra

" 1:5.000 n° 2-1

Término Leoz

" 1:2.000 n°

DATOS CATASTRALES

Fecha construcción 1.970

Propietario

Domicilio

" observación Mayo 70

Polígono 26

Parcela Subparcela

<u>Situación, itinerario y otros datos</u>		COORDENADAS	
<p>Por la carretera que va a Sabaiza; al llegar al alto, y donde se encuentra la cancela, se toma un camino hacia la izquierda y andando unos 10 minutos, se llega al vértice.</p>		GEOGRAFICAS	Lat.=
			Long.=
			Lat.=
			Long.=
		PLANAS	E = x = 623043.265
			N = y = 4721576.192
	E = x =		
	N = y =		
	E = x =		
	N = y =		

Saboiza

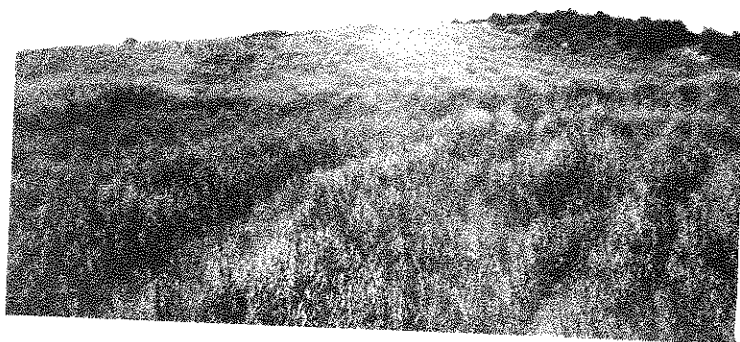

Nº 707

SAN PEDRO

NUMERO ORDEN

ALTITUD

Hoja 1: 50.000 n° 374

Provincia NAVARRA

" 1: 5.000 n° 2-4

Término CÁMERA

" 1: 2.000 n°

DATOS CATASTRALES

Fecha construcción

Propietario

Domicilio

" observación JUNIO 1.958

Holígono 27 Parcela

Subparcela

Situación, itinerario y otros datos

Se parte de Cámara por el camino que conduce al canal del Petillón, donde se abandona el vehículo, y se continúa por una senda que sube hasta el portillo, y luego se sube al vértice por la falda S del monte.

A las 1 hora aproximadamente.

COORDENADAS

GEOGRAFICAS

Lat. = 42° 50' 14" N, 634 N

Long. = 1° 23' 02" W, 888 W

Lat. =

Long. =

PLANAS

E = x = 632.792,197

U.T.M.

N = y = 4.707.094,185

E = x =

N = y =

E = x =

N = y =





Nº 658

SANTA AGATA

TERCER ORDEN

ALTITUD

Hoja 1: 50.000 n° 174

Provincia NAVARRA

" 1: 5.000 n° 5 - 3

Término EIZEROQUI

" 1: 2.000 n°

DATOS CATASTRALES

Fecha construcción

Propietario

Domicilio

" observación 1.265

Polígono 27

Parcela Parcela Subparcela

860,3727

Situación, itinerario y otros datos

Se parte de Ayessa tomando el camino del monte de Sta. Agata (que sale junto a los depósitos de arena) y después de 1 Km. aproximadamente se llega a un collado que da vista al N. En este punto se deja el vehículo todo terreno y se toma un sendero que sale en dirección O y que después de unos 30 minutos de recorrido a pié nos lleva al vértice.

COORDENADAS

GEOGRAFICAS

S. EUROPEO Lat. = 42° 34' 43" , 408 N

Long = 1° 25' 41" , 055 W

Lat. =

Long =

PLANAS

U. T. M. E = x = 629.006,205

N = y = 4.723.224,012

E = x =

N = y =

E = x =

N = y =

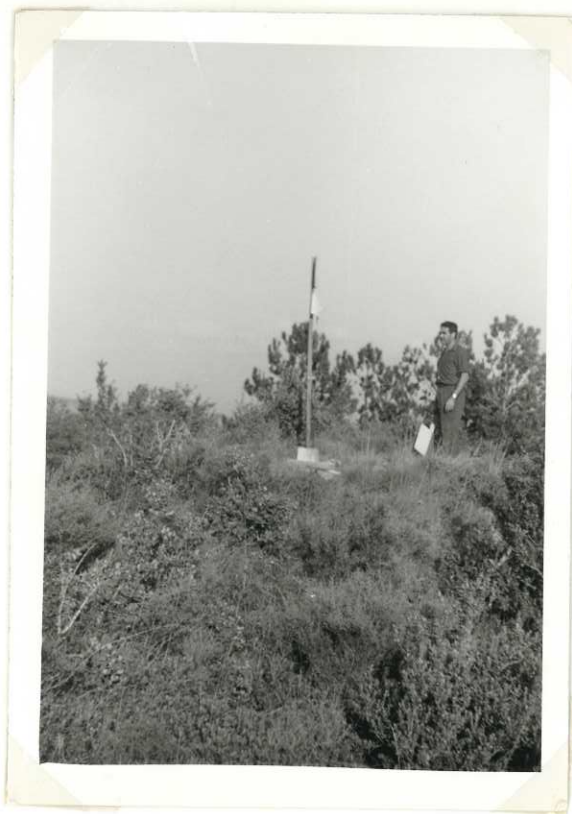

Nº 667

SASILLO

Cuarto ORDEN  
ALTITUD  
435.8341

Hoja 1:50000 nº 174  
" 1:50000 nº 6-6  
" 1:20000 nº

Provincia Navarra  
Término Sangüesa

Fecha construcción 1.970  
" observación Junio 70

Propietario  
Polígono 37 Parcela Subparcela

DATOS CATASTRALES

Situación, itinerario y otros datos		COORDENADAS	
2 Kms. al S. de Sangüesa, por la carretera de Carcastillo hasta su cruce con la de Gallur. Sobre la loma que queda al S. de este cruce, en terreno erial y en la prolongación del eje de un camino de colonización, que empieza frente a la bandera, camino que va a Campo Real.		GEOGRAFICAS	
		Lat. =	
		Long =	
		Lat. =	
		Long =	
		PLANAS	
		E = x =	641632.424
		N = y =	4713377.850
		E = x =	
		N = y =	
		E = x =	
		N = y =	

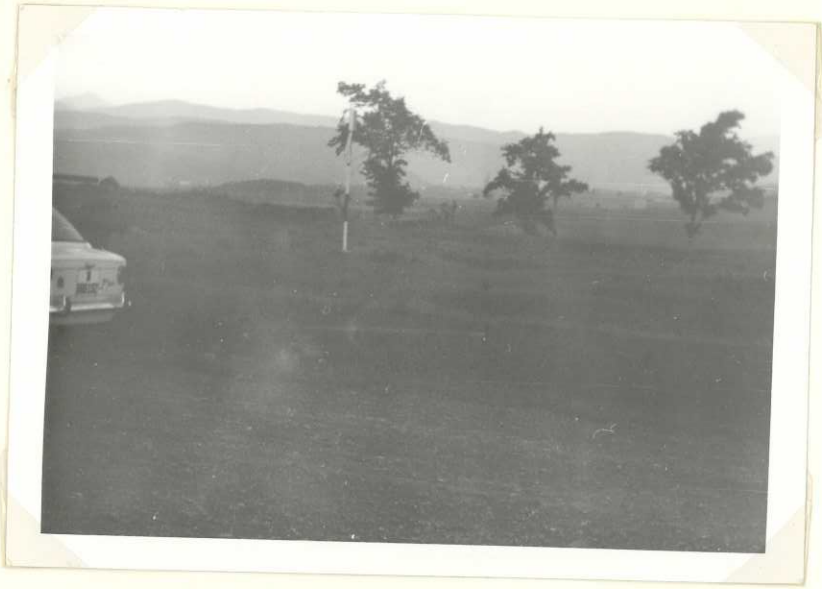

Nº 663

S A S O

TERCER ORDEN

ALTITUD

Hoja 1: 50.000 n° 174

Provincia NAVARRA

428.1782

" 1: 5.000 n° 6 - 5

Término AIBAR

" 1: 2.000 n°

DATOS CATASTRALES

Fecha construcción

Propietario

Domicilio

" observación 1.968

Polígono 37

Parcela

Subparcela

Situación, itinerario y otros datos

Se parte de Sangüesa hacia Aibar, y en la curva que hay nada mas pasar el puente sobre el río Aragón, se abandona la carretera y se toma el camino viejo de Cáseda y al llegar junto a una choza se coge una desviación a mano derecha que sube a la llanura del Saso, y luego campo a través se llega al vértice.

COORDENADAS

GEOGRAFICAS

S. EUROPEO Lat. = 42° 33' 40", 072 N

Long = 1° 18' 51", 259 W

Lat. =

Long =

PLANAS

E = x = 638.385,556

U.T.M.

N = y = 4.713.542,595

E = x =

N = y =

E = x =

N = y =



Nº 664

SIERRA

Cuarto ORDEN  
ALTITUD  
545.4987

Hoja 1:50000 nº 174

Provincia Navarra

" 1:5000 nº 4-5

Término Aibar

" 1:2000 nº

DATOS CATASTRALES

Fecha construcción 1.970

Propietario

Domicilio

" observación Julio 70

Polígono 37

Parcela

Subparcela

Situación itinerario y otros datos

Sobre la loma situada unos 500 m. al N. - del Km. 3 de la carretera de Aibar a Sangüesa. Se puede ir con coche hasta el Km. 3 y a continuación seguir 20 minutos andando.

COORDENADAS

GEOGRAFICAS

Lat. =

Long. =

Lat. =

Long. =

PLANAS

E = x = 637491.227

N = y = 4716450.752

E = x =

N = y =

E = x =

N = y =

SIERRA





Nº 617

TRINIDAD

Tercer ORDEN

ALTITUD

Hoja 1:50.000 nº 174

Provincia Navarra

846.0272

" 1:5.000 nº 2-6

Término Lumbier

" 1:2.000 nº

DATOS CATASTRALES

Fecha construcción 1.967

Propietario

Domicilio

" observación 3-6-68

Poligono 37

Parcela

Subparcela

Situación, itinerario y otros datos

En la sierra de Leyre al E de la Ermita de la Trinidad.

Desde Lumbier y por el camino de la Ermita, se sube a lo largo de la Sierra hasta la Ermita; se continúa bordeando la caída - Sur de la sierra hasta llegar al vértice.

COORDENADAS

GEOGRAFICAS

Lat.=

Long=

Lat.=

Long=

PLANAS

E=x= 640596.615

N=y= 4722280.930

E=x=

N=y=

E=x=

N=y=



Nº 669

U G A R T E

TERCER ORDEN

ALTITUD

Hoja 1: 50.000 n° 174

Provincia NAVARRA

" 1: 5.000 n° 4 - 7

Término SANGÜESA

" 1: 2.000 n°

DATOS CATASTRALES

Fecha construcción

Propietario

" observación 1.965

Holigono 37 Parcela Subparcela

Domicilio

Situación. itinerario y otros datos

En la parte N del cerro así llamado, al O de Javier.

Desde Sangüesa, por la carretera que conduce a Javier como 1 Km. aproximadamente, hasta un hotel, torciéndose entonces a la izquierda por una pista de regular estado que termina en campos de siembra a través de los cuales se llega al vértice. Desde Sangüesa puede llegarse al vértice en unos 15 minutos, en un vehículo todo terreno.

COORDENADAS

GEOGRAFICAS

S. EUROPEO Lat. = 42° 35' 39", 827 N

Long = 1° 14' 42", 544 W

Lat. =

Long =

PLANAS

U. T. M. E = x = 643.980,576

N = y = 4.717.351,860

E = x =

N = y =

E = x =

N = y =



Nº 700

U J U E

Segundo ORDEN  
**TERCER**  
ALTITUD  
841.4162

Hoja 1: 50.000 n° 174

Provincia NAVARRA

" 1: 5.000 n° 8 - 1

Término UJUE

" 1: 2.000 n°

DATOS CATASTRALES

Fecha construcción

Propietario Domicilio

" observación AGOSTO 1.967

Holígono 46 Parcela Subparcela

Situación, itinerario y otros datos

En lo alto de la torre de la iglesia parroquial  
de Ujué.

COORDENADAS

GEOGRAFICAS

S. EUROPEO Lat. = 42° 30' 25", 924 N

Long = 1° 29' 54", 513 W

Lat. =

Long =

PLANAS  
U. T. M.

E = x = 623.367,164

N = y = 4.707.269,270

E = x =

N = y =

E = x =

N = y =



Nº 608

UZQUITA

Tercer ORDEN  
ALTITUD  
988.9769

Hoja 1:50.000 n° 174

Provincia Navarra

" 1:5.000 n° 174-2-1

Término Uzquita

" 1:2.000 n°

DATOS CATASTRALES

Fecha construcción 1.967

Propietario

" observación Mayo-1970

Polígono 26 Parcela

Subparcela

Situación, itinerario y otros datos

Se sube por el pueblo de Uzquita, andan-  
do, por el camino que sube al alto de los pi-  
nos, al llegar al portillo, se sube a la iz-  
quierda por la orilla del pinar, hasta lle-  
gar al vértice.

Se tarda unos 35 minutos.

COORDENADAS	
GEOGRAFICAS	Lat.= Long.=
	Lat.= Long.=
PLANAS	E = x = 621646.967 N = y = 4720033.714
	E = x = N = y =
	E = x = N = y =
	E = x = N = y =



Uzquita

174

