

Hoja - 175

Vértices

Cruz

Escalar

Fallar

Guarda

Muga Sigües

Oso

Total 6 Vértices

Nº 672

CRUZ

TERCER ORDEN
ALTITUD
852.6115

Hoja 1:50.000 nº 175

Provincia NAVARRA-ZARAGOZA

" 1:5.000 nº 4 - 1

Término SANGÜESA-UNDUES DE LERDA
TIERNAS

" 1:2.000 nº

DATOS CATASTRALES

Fecha construcción 1.968

Propietario

Domicilio

" observación 1.968

Mojón 37 Parcela

Subparcela

Situación, itinerario y otros datos

Está situado en la parte más alta de una loma de mucha elevación conocida con los nombres de Sta. Cruz y Caseta de Fernandillo y unos 6,5 mts. al O del mojón de los términos de Sangüesa, Tiernas y Undués de Lerda; el primero de Navarra y los otros dos de Zaragoza. El acceso al vértice, disponiendo de un vehículo todo terreno se realiza desde el pue- blo o monasterio de Javier por un camino que asciende hasta la loma, y después por toda la loma hacia el E nos deja el coche a unos 15 minutos del vértice.

COORDENADAS

GEOGRAFICAS
S. EUROPEO

Lat. = 42°35'49",959 N

Long = 1°09'37",246 W

Lat. =

Long =

U.T.M.

E = x = 650.932,006

N = y = 4.717.812,154

E = x =

N = y =

E = x =

N = y =



Nº 622

ESCALA

ENCUENTRO ORDEN
ALTITUD
1,202,5593

Hoja 1: 50.000 n° 375

Provincia NAVARRA-ZARAGOZA

" 1: 5.000 n° 2 - 3

Término CASTILLO NUEVO-BICO

" 1: 2.000 n°

DATOS CATASTRALES

Fecha construcción 1.967

Propietario _____ Domicilio _____

" observación 1.968

Holigón 28 Parcela _____ Subparcela _____

Situación, itinerario y otros datos

Está situada en la parte oriental y más alta de la sierra de Leyre, frente al pueblo de Basó, llamado Escalar de Basó. El acceso al vértice se realiza desde el pueblo de Castillo Nuevo, saliendo por la senda del Escalar y después de unos 2 kms. por una senda de caballerías que sube a lo alto de la loma, dejando el vértice al E siguiendo a continuación por la loma, sin senda unos 600 mts. Los primeros pueden hacerse en coche. Andando desde el pueblo se tarda unos 2 horas.

COORDENADAS

GEOGRAFICAS

S. EUROPEO Lat. = 42° 38' 41" , 973 N

Long = 1° 04' 39" , 764 W

Lat. =

Long =

PLANAS
U. T. M.

E = x = 657.591,217

N = y = 4.723.269,006

E = x =

N = y =

E = x =

N = y =



Escaler

135

Nº 620

F A L L A R

Cuarto ORDEN
ALTITUD
1292.0595

Hoja 1:50.000 nº 175
" 1:5000 nº 175-1-1
" 1:2.000 nº _____

Provincia Navarra
Término Romanzado

Fecha construcción 1.970 **DATOS CATASTRALES**
" observación Junio-1970 Propietario _____ Domicilio _____
Polígono 28 Parcela _____ Subparcela _____

Situación, itinerario y otros datos
Se llega a esta señal desde Bigüezal por la carretera del monte hasta el final de la misma en un gran raso. Allí se toma la senda del Monasterio de Leyre hasta coronar la sierra y desde allí unos 500 m. por la cresta, hasta la citada señal, que está situada próxima a una cruz de madera que hay sobre la roca.

COORDENADAS
GEOGRAFICAS
Lat. = _____
Long. = _____
Lat. = _____
Long. = _____
PLANAS
E = x = 650760.549
N = y = 4723365.159
E = x = _____
N = y = _____
E = x = _____
N = y = _____

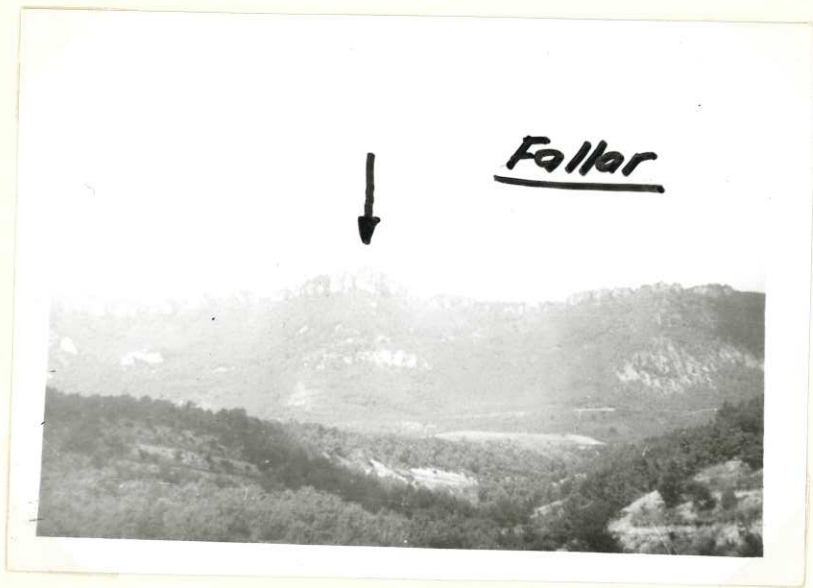

Nº 714

G U A R D A

Cuarto _____ ORDEN
ALTITUD
692.5942

Hoja 1:50.000 nº 175
" 1:5.000 nº 175-61
" 1:2.000 nº _____
Fecha construcción 1.970
" observación Jun. 1970

Provincia Zaragoza
Término Undués de Lerda

Propietario _____ Domicilio _____
Polígono 37 Parcela _____ Subparcela _____
DATOS CATASTRALES

Situación, itinerario y otros datos.
Sobre un cerro situado 1 Km. al S de Undués de Lerda.
Por la carretera de Sangüesa a Sos hasta el cruce con la de Sos al Roncal. Luego por ésta 2 Km. hasta el cruce con la de Undués; seguir esta última hasta la entrada al pueblo donde sale un camino a la derecha; seguir 1 Km por este camino hasta el collado y de allí andando unos 5' al O del mismo camino.
Fotografía panorámica tomada desde la ermita de Santa Quitéria.

COORDENADAS	
GEOGRAFICAS	Lat.= Long.=
PLANAS	Lat.= Long.= E=x = 650239.057 N=y = 4713624.597 E=x = N=y = E=x = N=y = E=x = N=y =



Nº 623

MUGA SIGÜES

Cuarto _____ ORDEN
ALTIUD
1173.3005

Hoja 1: 50.000 nº ~~305~~ 175

" 1: 5.000 nº 1-4

" 1: 2.000 nº _____

Fecha construcción 1.970

" observación Julio 70

Provincia Navarra

Término Castillonuevo

DATOS CATASTRALES

Propietario _____ Domicilio _____

Polígono 28 Parcela _____ Subparcela _____

Situación, itinerario y otros datos

Se va 2 Kms. en dirección S. por el camino de la sierra, desde Castillonuevo. En este punto se deja el vehículo y se continúa, andando, en dirección SE. hasta un pequeño raso situado en la parte occidental del cerro próximo al término de Sigües, Castillonuevo y Salvatierra.

COORDENADAS

GEOGRAFICAS

Lat. = _____

Long = _____

Lat. = _____

Long = _____

PLANAS

E = x = 661087.092

N = y = 4724182.181

E = x = _____

N = y = _____

E = x = _____

N = y = _____

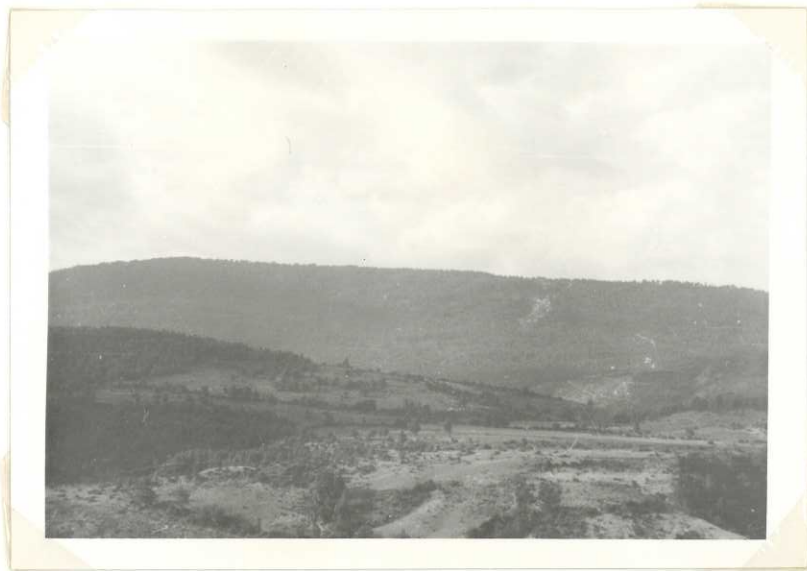

Nº 621

O S O

Cuarto ORDEN
ALTITUD
1339.2854

Hoja 1:50.000 nº 175

Provincia Navarra

" 1:5.000 nº 1-2

Término Romanzado

" 1:2.000 nº

DATOS CATASTRALES

Fecha construcción 1.970

Propietario

Domicilio

" observación Julio 70

Poligono 28 Parcela

Subparcela

Situación, itinerario y otros datos

Se va por la carretera del monte de Biguel hasta el final y de aquí por una senda, hasta llegar a un gran raso situado unos 2 Kms. al SE. del lugar en que termina la carretera. Este raso llega hasta la cresta de la sierra. La senda está colocada unos 200 m. al E. del ya citado raso.

COORDENADAS

GEOGRAFICAS

Lat.=

Long=

Lat.=

Long=

PLANAS

E=x = 654201.535

N=y = 4723325.013

E=x =

N=y =

E=x =

N=y =

